



AMIS

**Asociación Mexicana de
Instituciones de Seguros, A.C.**

**Seguros de Pensiones
Derivados de la Seguridad
Social**



***SISTEMA ESTADISTICO
2019***

Septiembre, 2020

ASOCIACION MEXICANA DE INSTITUCIONES DE SEGUROS

Presidente

MTRA. SOFIA BELMAR BERUMEN

Director General

LIC. RECAREDO ARIAS JIMENEZ

Dirección Ejecutiva de Líneas de Negocio, Riesgos y Desarrollo del Sector

DRA. MARIA DE LOS ANGELES YAÑEZ ACOSTA

Dirección de Vida, Pensiones y Desarrollo del Seguro

ACT. CARLOS IVAN GAY PATIÑO

ACT. JOSE DE JESUS ALVAREZ MELENDEZ

INTRODUCCION

La información que se muestra en este trabajo fue obtenida del Sistema Estadístico de los Seguros de Pensiones Derivados de la Seguridad Social del Sector Asegurador (S.E.S.A. Rentas Vitalicias), al cierre del mes de diciembre de 2019.

En este trabajo participan todas las compañías autorizadas para la operación de los Seguros de Pensiones Derivados de la Seguridad Social, es decir, se tiene el 99.96% de participación, con respecto a las primas emitidas en 2019, los nombres de las compañías participantes son:

1 PROFUTURO PENSIONES, S.A. DE C.V.

2 HSBC PENSIONES, S.A.

3 PENSIONES CITIBANAMEX, S.A. DE C.V.

4 PENSIONES BBVA BANCOMER, S.A. DE C.V.

5 PENSIONES BANORTE, S.A. DE C.V.

6 PENSIONES INBURSA, S.A.

7 PENSIONES SURA, S.A. DE C.V.

INDICE

SISTEMA ESTADISTICO DEL SECTOR ASEGURADOR SEGUROS DE PENSIONES DERIVADOS DE LA SEGURIDAD SOCIAL

DEFINICIONES

I. TOTALES

- 1.1 Pensiones en vigor según sistema de seguridad social
- 1.2 Pensiones en vigor al cierre de cada año clasificadas por fecha de inicio de vigencia y total
- 1.3 Pensiones en vigor según monto de pensión
- 1.4 Pensiones en vigor según monto de reserva
- 1.5 Pensiones en vigor de incapacitados según porcentaje de valuación
- 1.6 Edad promedio de los pensionados por año de reporte
- 1.7 Hijos promedio por grupo familiar y año de reporte

II. EXPUESTOS Y FALLECIMIENTOS

- 2.1 Pensionados en vigor al cierre del ejercicio por edad, sexo, ramo de seguro y tipo de pensionado
- 2.2 Fallecimientos de pensionados en el ejercicio por edad, sexo, ramo de seguro y tipo de pensionado

III. COMPOSICION FAMILIAR

- 3.1 Numero de pensiones según composición familiar por ramo de seguro
- 3.2 Pensión promedio según composición familiar por ramo de seguro
- 3.3 Monto de reserva según composición familiar por ramo de seguro

IV. MOVIMIENTOS DE ALTAS Y BAJAS

- 4.1 Movimientos de alta por ramo de seguro y tipo de integrante
- 4.2 Movimientos de alta según estado por tipo de pensión
- 4.3 Movimientos de baja por ramo de seguro y tipo de integrante
- 4.4 Movimientos de baja según estado por tipo de pensión

V. DISTRIBUCION POR ESTADO DE LAS PENSIONES (Lugar donde se efectúa el pago de pensión)

- 5.1 Estados con mayor número de pensiones
- 5.2 Distribución de las pensiones por estado y tipo de pensión

DEFINICIONES

INICIO DE VIGENCIA

Es la fecha en que entra en vigor la póliza.

SOBREVIVENCIA

Al momento del fallecimiento del Invalído o Incapacitado opera el seguro de sobrevivencia para sus beneficiarios.

PRIMA

Se reporta en la estadística la emitida en este año (2019), independientemente de la fecha de inicio de vigencia de la póliza.

SM

Salario mínimo, correspondiente a 2019, 102.68 pesos diarios.

EXPUESTOS

Se refiere a pensionados que se encuentran en vigor a determinada fecha.

FALLECIMIENTOS

Se refiere a los pensionados que murieron en determinado periodo.

GRUPO FAMILIAR

Se refiere tanto al titular de la pensión como a cada uno de sus beneficiarios.

ALTA

Se refiere al ingreso o reingreso a la pensión de cualquier integrante del grupo familiar. Con fecha de alta en 2019.

BAJA

Se refiere a la salida de la póliza de cualquier integrante del grupo familiar. Con fecha de baja en 2019.

I TOTALES

**SISTEMA ESTADISTICO
SEGUROS DE PENSIONES DERIVADOS DE LA SEGURIDAD SOCIAL**



NUMERO DE PENSIONES

POLIZAS EN VIGOR SEGUN SISTEMA DE SEGURIDAD SOCIAL
EN VIGOR AL CIERRE DE 2019

TOTAL

SISTEMA DE SEGURIDAD SOCIAL	INCAPACIDAD, INVALIDEZ Y JUBILACION				MUERTE Y SOBREVIVENCIA				TOTAL			
	NO. DE PENSIONES	PRIMA EMITIDA	RESERVA AL CIERRE	PENSION PROMEDIO AL CIERRE	NO. DE PENSIONES	PRIMA EMITIDA	RESERVA AL CIERRE	PENSION PROMEDIO AL CIERRE	NO. DE PENSIONES	PRIMA EMITIDA	RESERVA AL CIERRE	PENSION PROMEDIO AL CIERRE
IMSS	95,025	7,707,472,410	79,821,118,953	3,814	213,438	10,787,123,826	170,714,601,346	3,414	308,463	18,494,596,236	250,535,720,299	3,537
ISSSTE	27,540	5,754,874,881	42,077,320,388	6,533	11,422	2,485,202,295	19,708,192,737	6,085	38,962	8,240,077,176	61,785,513,125	6,402
TOTAL	122,565	13,462,347,291	121,898,439,341	4,425	224,860	13,272,326,121	190,422,794,083	3,549	347,425	26,734,673,412	312,321,233,424	3,858

SISTEMA DE SEGURIDAD SOCIAL	INVALIDEZ				INVALIDEZ Y VIDA PENSIONES POR MUERTE				TOTAL			
	NO. DE PENSIONES	PRIMA EMITIDA	RESERVA AL CIERRE	PENSION PROMEDIO AL CIERRE	NO. DE PENSIONES	PRIMA EMITIDA	RESERVA AL CIERRE	PENSION PROMEDIO AL CIERRE	NO. DE PENSIONES	PRIMA EMITIDA	RESERVA AL CIERRE	PENSION PROMEDIO AL CIERRE
IMSS	56,083	4,508,387,771	51,462,563,622	4,381	192,067	9,532,312,664	151,620,280,617	3,316	248,150	14,040,700,435	203,082,844,239	3,557
ISSSTE	1,474	277,103,771	863,466,759	4,932	9,298	2,052,593,057	11,661,389,711	4,577	10,772	2,329,696,828	12,524,856,470	4,626
TOTAL	57,557	4,785,491,542	52,326,030,381	4,395	201,365	11,584,905,721	163,281,670,328	3,374	258,922	16,370,397,263	215,607,700,709	3,601

SISTEMA DE SEGURIDAD SOCIAL	INCAPACIDAD				RIESGOS DE TRABAJO PENSIONES POR MUERTE				TOTAL			
	NO. DE PENSIONES	PRIMA EMITIDA	RESERVA AL CIERRE	PENSION PROMEDIO AL CIERRE	NO. DE PENSIONES	PRIMA EMITIDA	RESERVA AL CIERRE	PENSION PROMEDIO AL CIERRE	NO. DE PENSIONES	PRIMA EMITIDA	RESERVA AL CIERRE	PENSION PROMEDIO AL CIERRE
IMSS	38,942	3,199,084,639	28,358,555,330	2,998	18,681	1,007,144,481	17,619,282,599	4,536	57,623	4,206,229,120	45,977,837,929	3,497
ISSSTE	5,598	946,108,002	6,600,173,964	5,317	1,547	422,706,025	7,139,811,806	14,696	7,145	1,368,814,027	13,739,985,770	7,348
TOTAL	44,540	4,145,192,641	34,958,729,294	3,289	20,228	1,429,850,507	24,759,094,404	5,313	64,768	5,575,043,148	59,717,823,699	3,921

SISTEMA DE SEGURIDAD SOCIAL	JUBILACION				SOBREVIVENCIA JUBILACION				TOTAL			
	NO. DE PENSIONES	PRIMA EMITIDA	RESERVA AL CIERRE	PENSION PROMEDIO AL CIERRE	NO. DE PENSIONES	PRIMA EMITIDA	RESERVA AL CIERRE	PENSION PROMEDIO AL CIERRE	NO. DE PENSIONES	PRIMA EMITIDA	RESERVA AL CIERRE	PENSION PROMEDIO AL CIERRE
IMSS	0	0	0	0	2,690	247,666,681	1,475,038,131	2,583	2,690	247,666,681	1,475,038,131	2,583
ISSSTE	20,468	4,531,663,108	34,613,679,666	6,981	577	9,903,212	906,991,220	7,294	21,045	4,541,566,320	35,520,670,886	6,989
TOTAL	20,468	4,531,663,108	34,613,679,666	6,981	3,267	257,569,893	2,382,029,351	3,415	23,735	4,789,233,001	36,995,709,016	6,490

**SISTEMA ESTADISTICO
SEGUROS DE PENSIONES DERIVADOS DE LA SEGURIDAD SOCIAL**



NUMERO DE PENSIONES
POLIZAS QUE INICIARON VIGENCIA EN 2003
EN VIGOR AL CIERRE

TOTAL

AÑO DE REPORTE	INVALIDEZ E INCAPACIDAD				MUERTE				SOBREVIVENCIA				TOTAL			
	NO. DE PENSIONES	PRIMA EMITIDA	RESERVA AL CIERRE	PENSION PROMEDIO AL CIERRE	NO. DE PENSIONES	PRIMA EMITIDA	RESERVA AL CIERRE	PENSION PROMEDIO AL CIERRE	NO. DE PENSIONES	PRIMA EMITIDA	RESERVA AL CIERRE	PENSION PROMEDIO AL CIERRE	NO. DE PENSIONES	PRIMA EMITIDA	RESERVA AL CIERRE	PENSION PROMEDIO AL CIERRE
2003	148	64,354,877	61,904,474	1,929	5,649	2,933,545,533	2,818,946,778	1,931	1	0	929,910	5,598	5,798	2,997,900,410	2,881,781,163	1,932
2004	149	1,638,513	65,175,227	1,960	5,673	251,690,585	3,149,676,257	2,127	1	0	948,989	5,820	5,823	253,329,098	3,215,800,472	2,124
2005	147	161,524	64,467,975	1,890	5,651	5,617,637	3,176,853,705	2,229	2	0	1,502,943	4,345	5,800	5,779,162	3,242,824,623	2,221
2006	147	235,465	66,443,551	2,086	5,618	2,598,734	3,232,846,082	2,269	1	0	567,733	2,653	5,766	2,834,199	3,299,857,366	2,265
2007	145	0	65,852,379	2,156	5,604	508,528	3,287,887,641	2,294	2	0	1,770,468	4,159	5,751	508,528	3,355,510,488	2,291
2008	144	139,127	69,118,833	2,243	5,563	691,915	3,407,494,941	2,488	3	0	2,483,945	3,550	5,710	831,042	3,479,997,720	2,482
2009	142	14,481	69,012,760	2,359	5,526	2,377,184	3,445,291,175	2,666	2	0	1,857,239	4,597	5,670	2,391,665	3,516,161,174	2,659
2010	142	20,617	71,039,697	2,456	5,488	857,826	3,498,108,301	2,711	2	0	1,885,012	4,604	5,632	878,443	3,571,033,010	2,705
2011	142	0	72,438,394	2,565	5,448	457,832	3,525,851,240	2,863	3	0	2,438,307	4,006	5,593	457,832	3,600,727,941	2,856
2012	140	0	71,663,360	2,602	5,397	747,201	3,557,271,653	2,984	4	0	3,905,082	5,114	5,541	747,201	3,632,840,095	2,976
2013	138	23,811	72,122,980	2,691	5,356	120,906	3,584,956,833	3,069	5	1,444,943	5,939,108	6,093	5,499	1,589,659	3,663,018,921	3,062
2014	138	693,775	74,276,974	2,810	5,289	645,605	3,621,418,197	3,179	5	0	5,989,398	6,169	5,432	1,339,379	3,701,684,569	3,172
2015	135	1,510,687	74,969,147	2,956	5,239	1,466,838	3,588,079,366	3,326	6	0	6,723,593	5,914	5,380	2,977,525	3,669,772,107	3,320
2016	133	291,395	75,372,187	2,923	5,178	278,557	3,591,969,714	3,525	6	0	6,752,541	5,933	5,317	569,952	3,674,094,442	3,318
2017	130	102,646	77,624,726	3,103	4,990	550,794	3,603,548,982	3,445	6	0	4,872,603	4,357	5,096	653,439	3,686,046,312	3,438
2018	128	42,803	78,935,424	3,306	5,031	215,265	3,756,457,492	3,657	6	0	4,958,918	4,722	5,165	258,068	3,840,351,835	3,649
2019	127	82,177	77,415,994	3,337	4,947	92,976	3,731,746,501	3,792	5	819,165	4,171,264	4,886	5,079	994,318	3,813,333,759	3,781

INVALIDEZ Y VIDA

AÑO DE REPORTE	INVALIDEZ				MUERTE				SOBREVIVENCIA				TOTAL			
	NO. DE PENSIONES	PRIMA EMITIDA	RESERVA AL CIERRE	PENSION PROMEDIO AL CIERRE	NO. DE PENSIONES	PRIMA EMITIDA	RESERVA AL CIERRE	PENSION PROMEDIO AL CIERRE	NO. DE PENSIONES	PRIMA EMITIDA	RESERVA AL CIERRE	PENSION PROMEDIO AL CIERRE	NO. DE PENSIONES	PRIMA EMITIDA	RESERVA AL CIERRE	PENSION PROMEDIO AL CIERRE
2003	11	11,617,467	11,037,968	5,229	5,037	2,522,699,175	2,427,970,475	1,837	1	0	929,910	5,598	5,049	2,534,316,642	2,439,938,353	1,845
2004	11	221,856	11,459,032	4,594	5,054	212,846,088	2,707,176,503	2,023	1	0	948,989	5,820	5,066	213,067,944	2,719,584,534	2,029
2005	10	0	9,839,454	4,426	5,032	4,637,726	2,731,132,527	2,119	1	0	943,952	6,122	5,043	4,637,726	2,741,915,933	2,124
2006	10	17,484	10,122,566	4,275	5,003	2,459,985	2,780,716,657	2,153	0	0	0	0	5,013	2,477,470	2,790,839,225	2,157
2007	9	0	8,541,282	4,382	4,988	502,343	2,830,249,557	2,183	1	0	1,196,736	5,557	4,998	502,343	2,839,987,575	2,187
2008	9	0	8,897,920	4,454	4,949	349,260	2,934,675,580	2,363	2	0	1,890,711	3,893	4,960	349,260	2,945,464,211	2,367
2009	9	0	9,046,341	4,708	4,913	1,031,060	2,967,865,732	2,536	1	0	1,260,298	6,142	4,923	1,031,060	2,978,172,371	2,540
2010	9	0	9,401,047	4,950	4,876	489,491	3,014,439,097	2,581	1	0	1,282,229	6,361	4,886	489,491	3,025,125,373	2,587
2011	9	0	9,540,566	5,108	4,840	455,069	3,041,924,611	2,730	1	0	1,295,249	6,641	4,850	455,069	3,052,760,426	2,735
2012	8	0	7,506,783	4,436	4,792	718,453	3,072,325,509	2,849	2	0	2,745,838	7,319	4,802	718,453	3,082,578,129	2,853
2013	8	0	7,590,173	4,518	4,753	120,906	3,097,172,003	2,934	3	1,444,943	4,771,769	8,147	4,764	1,565,848	3,109,533,946	2,940
2014	8	90,312	7,504,952	4,567	4,687	645,605	3,131,989,315	3,046	3	0	4,811,647	8,193	4,698	735,916	3,144,205,913	3,052
2015	7	106,926	6,827,843	5,120	4,640	1,466,838	3,107,337,263	3,199	4	0	5,559,673	7,241	4,651	1,573,765	3,119,724,780	3,205
2016	7	0	6,909,487	4,364	4,579	278,557	3,113,994,358	3,213	4	0	5,598,336	7,396	4,590	278,557	3,126,502,180	3,218
2017	6	0	6,073,613	5,171	4,387	550,794	3,130,621,133	3,332	4	0	3,692,568	5,254	4,397	550,794	3,140,418,314	3,336
2018	5	0	5,878,824	5,453	4,445	215,265	3,261,962,690	3,550	4	0	3,746,719	5,641	4,454	215,265	3,271,588,233	3,554
2019	5	0	5,909,023	5,506	4,363	92,976	3,240,564,741	3,690	3	819,165	2,953,519	6,127	4,371	912,140	3,249,427,283	3,694

RIESGOS DE TRABAJO

AÑO DE REPORTE	INCAPACIDAD				MUERTE				SOBREVIVENCIA				TOTAL			
	NO. DE PENSIONES	PRIMA EMITIDA	RESERVA AL CIERRE	PENSION PROMEDIO AL CIERRE	NO. DE PENSIONES	PRIMA EMITIDA	RESERVA AL CIERRE	PENSION PROMEDIO AL CIERRE	NO. DE PENSIONES	PRIMA EMITIDA	RESERVA AL CIERRE	PENSION PROMEDIO AL CIERRE	NO. DE PENSIONES	PRIMA EMITIDA	RESERVA AL CIERRE	PENSION PROMEDIO AL CIERRE
2003	137	52,737,410	50,866,507	1,664	612	410,846,357	390,976,303	2,708	0	0	0	0	749	463,583,768	441,842,810	2,517
2004	138	1,416,657	53,716,195	1,750	619	38,844,497	442,499,753	2,982	0	0	0	0	757	40,261,154	496,215,948	2,758
2005	137	161,524	54,628,521	1,705	619	979,912	445,721,179	3,122	1	0	558,991	2,567	757	1,141,436	500,908,691	2,865
2006	137	217,981	56,320,985	1,926	615	138,749	452,129,425	3,218	1	0	567,733	2,653	753	356,730	509,018,143	2,983
2007	136	0	57,311,097	2,009	616	6,185	457,638,084	3,194	1	0	573,732	2,760	753	6,185	515,522,913	2,979
2008	135	139,127	60,220,913	2,096	614	342,655	472,819,362	3,496	1	0	593,234	2,864	750	481,782	533,633,509	3,243
2009	133	14,481	59,966,419	2,200	613	1,346,124	477,425,444	3,710	1	0	596,941	3,051	747	1,360,605	537,988,804	3,440
2010	133	20,617	61,635,650	2,288	612	368,335	483,669,204	3,759	1	0	602,782	2,847	746	388,952	545,907,656	3,479
2011	133	0	62,897,828	2,388	608	2,763	483,926,628	3,926	2	0	1,143,059	2,888	743	2,763	547,967,515	3,647
2012	132	0	64,156,577	2,490	605	28,748	484,946,145	4,055	2	0	1,159,244	2,909	739	28,748	550,261,966	3,722
2013	130	23,811	64,532,806	2,579	603	0	487,784,830	4,132	2	0	1,167,339	3,013	735	23,811	553,484,975	3,854
2014	130	603,463	66,772,022	2,702	602	0	489,428,883	4,211	2	0	1,177,751	3,133	734	603,463	557,378,656	3,941
2015	128	1,403,761	68,141,304	2,837	599	0	480,743,103	4,315	2	0	1,163,920	3,261	729	1,403,761	550,047,327	4,053
2016	126	291,395	68,462,701	2,842	599	0	477,975,356	4,185	2	0	1,154,205	3,006	727	291,395	547,592,262	3,949
2017	124	102,646	71,551,113	3,002	573	0	472,896,849	4,311	2	0	1,180,036	2,562	699	102,646	545,627,997	4,074
2018	123	42,803	73,056,600	3,218	586	0	494,494,802	4,470	2	0	1,212,199	2,885	711	42,803	568,763,601	4,249
2019	122	82,177	71,506,972	3,249	584	0	491,181,760	4,552	2	0	1,217,744	3,024	708	82,177	563,906,476	4,323

**SISTEMA ESTADISTICO
SEGUROS DE PENSIONES DERIVADOS DE LA SEGURIDAD SOCIAL**



NUMERO DE PENSIONES
POLIZAS QUE INICIARON VIGENCIA EN 2004
EN VIGOR AL CIERRE

TOTAL

AÑO DE REPORTE	INVALIDEZ E INCAPACIDAD				MUERTE				SOBREVIVENCIA				TOTAL			
	NO. DE PENSIONES	PRIMA EMITIDA	RESERVA AL CIERRE	PENSION PROMEDIO AL CIERRE	NO. DE PENSIONES	PRIMA EMITIDA	RESERVA AL CIERRE	PENSION PROMEDIO AL CIERRE	NO. DE PENSIONES	PRIMA EMITIDA	RESERVA AL CIERRE	PENSION PROMEDIO AL CIERRE	NO. DE PENSIONES	PRIMA EMITIDA	RESERVA AL CIERRE	PENSION PROMEDIO AL CIERRE
2004	409	174,004,798	168,544,565	1,674	5,715	3,143,777,713	3,027,449,760	1,898	0	0	0	0	6,124	3,317,782,511	3,195,994,325	1,883
2005	409	1,269,256	172,022,104	1,733	5,727	63,874,803	3,108,791,745	2,101	0	0	0	0	6,136	65,144,059	3,280,813,848	2,076
2006	410	221,415	176,362,433	1,810	5,702	4,487,172	3,171,015,304	2,157	2	0	1,481,404	1,638	6,114	4,708,587	3,348,859,141	2,134
2007	409	54	179,396,581	1,852	5,663	1,406,074	3,218,943,746	2,187	3	53,709	2,402,674	3,304	6,075	1,459,837	3,400,743,001	2,167
2008	407	320,026	187,454,772	1,954	5,638	3,225,247	3,341,165,806	2,335	4	0	3,388,474	3,333	6,049	3,545,273	3,532,009,093	2,310
2009	402	38,184	186,705,703	2,052	5,599	3,039,097	3,380,986,332	2,506	6	0	6,549,590	4,523	6,007	3,077,281	3,574,241,625	2,478
2010	399	268,270	190,665,706	2,117	5,578	1,209,336	3,441,546,555	2,545	6	30,794	6,726,201	4,673	5,983	1,508,400	3,638,938,462	2,519
2011	396	12,588	193,243,534	2,204	5,516	143,537	3,469,024,926	2,699	7	0	7,921,792	4,830	5,919	156,125	3,670,190,252	2,668
2012	393	0	194,040,378	2,248	5,481	22,170	3,510,266,796	2,832	11	340,517	10,286,275	4,493	5,885	362,687	3,714,593,448	2,796
2013	391	1,538,135	199,504,166	2,344	5,440	176,357	3,544,189,831	2,921	11	0	10,414,183	4,623	5,842	1,714,493	3,754,108,180	2,886
2014	389	247,371	203,522,671	2,431	5,387	2,290,394	3,591,322,953	3,026	10	0	9,232,181	4,555	5,786	2,537,765	3,804,077,805	2,988
2015	385	86,164	203,130,245	2,537	5,325	82,057	3,556,898,282	3,170	11	0	9,842,772	4,683	5,721	168,221	3,769,871,299	3,130
2016	385	256,171	206,996,934	2,579	5,259	1,219,367	3,565,886,332	3,162	11	2,946,481	12,641,347	4,948	5,655	4,422,020	3,785,524,613	3,126
2017	384	120,492	216,327,028	2,670	5,053	1,991,182	3,596,286,929	3,283	10	-284,778	12,681,919	5,813	5,447	1,826,896	3,825,295,877	3,245
2018	378	18,081	220,565,702	2,848	5,085	2,084,495	3,708,983,481	3,489	10	0	12,876,997	6,233	5,473	2,102,576	3,942,426,180	3,450
2019	376	173,777	222,394,739	2,982	5,005	1,210,619	3,686,436,616	3,615	8	0	10,857,384	6,717	5,389	1,384,395	3,919,688,738	3,576

INVALIDEZ Y VIDA

AÑO DE REPORTE	INVALIDEZ				MUERTE				SOBREVIVENCIA				TOTAL			
	NO. DE PENSIONES	PRIMA EMITIDA	RESERVA AL CIERRE	PENSION PROMEDIO AL CIERRE	NO. DE PENSIONES	PRIMA EMITIDA	RESERVA AL CIERRE	PENSION PROMEDIO AL CIERRE	NO. DE PENSIONES	PRIMA EMITIDA	RESERVA AL CIERRE	PENSION PROMEDIO AL CIERRE	NO. DE PENSIONES	PRIMA EMITIDA	RESERVA AL CIERRE	PENSION PROMEDIO AL CIERRE
2004	25	25,784,991	24,576,853	3,939	5,133	2,749,735,634	2,651,547,916	1,821	0	0	0	0	5,158	2,775,520,625	2,676,124,769	1,832
2005	25	0	24,909,342	4,158	5,134	51,722,015	2,714,370,872	2,022	0	0	0	0	5,159	51,722,015	2,739,280,215	2,032
2006	26	156,908	24,954,116	3,885	5,109	3,658,746	2,768,067,569	2,072	2	0	1,481,404	1,638	5,137	3,815,654	2,794,503,088	2,081
2007	25	0	24,191,552	4,096	5,068	794,057	2,807,817,525	2,107	3	53,709	2,402,674	3,304	5,096	847,766	2,834,411,751	2,117
2008	23	181,806	24,144,592	4,429	5,046	1,429,928	2,916,377,672	2,241	4	0	5,388,474	3,333	5,073	1,611,735	2,945,910,739	2,252
2009	19	0	19,696,152	4,573	5,010	979,527	2,948,490,917	2,403	6	0	6,549,590	4,523	5,035	979,527	2,974,736,659	2,414
2010	19	250,195	20,436,757	4,747	4,989	784,708	3,003,675,493	2,444	6	30,794	6,726,201	4,673	5,014	1,065,697	3,030,838,451	2,456
2011	18	0	19,404,832	4,857	4,930	-26,949	3,028,529,408	2,589	7	0	7,921,792	4,830	4,955	-26,949	3,055,856,032	2,601
2012	17	0	18,106,223	4,760	4,895	22,170	3,065,125,616	2,720	9	14,849	9,844,083	4,830	4,921	37,019	3,092,715,921	2,731
2013	17	0	18,458,864	4,862	4,856	1,958	3,096,313,374	2,808	9	0	9,607,139	5,003	4,882	1,958	3,124,379,377	2,819
2014	17	247,371	18,573,465	4,993	4,807	682,422	3,136,494,791	2,908	8	0	8,417,206	4,936	4,832	929,793	3,163,485,461	2,918
2015	15	46,441	17,630,487	5,601	4,748	82,057	3,109,044,216	3,052	9	0	9,037,407	5,023	4,772	128,498	3,135,712,110	3,063
2016	15	106,571	17,983,466	5,616	4,686	1,219,367	3,119,479,523	3,050	9	2,946,481	11,836,216	5,332	4,710	4,272,419	3,149,299,205	3,062
2017	14	0	17,307,935	5,834	4,496	1,012,773	3,144,082,419	3,164	9	-284,778	12,028,611	6,078	4,519	727,995	3,173,418,964	3,179
2018	14	0	17,798,070	6,108	4,519	1,758,869	3,246,172,900	3,376	9	0	12,209,903	6,475	4,542	1,758,869	3,276,180,873	3,391
2019	14	101,378	18,014,596	6,280	4,446	90,957	3,227,681,129	3,503	7	0	10,190,878	7,069	4,467	192,335	3,255,886,003	3,517

RIESGOS DE TRABAJO

AÑO DE REPORTE	INCAPACIDAD				MUERTE				SOBREVIVENCIA				TOTAL			
	NO. DE PENSIONES	PRIMA EMITIDA	RESERVA AL CIERRE	PENSION PROMEDIO AL CIERRE	NO. DE PENSIONES	PRIMA EMITIDA	RESERVA AL CIERRE	PENSION PROMEDIO AL CIERRE	NO. DE PENSIONES	PRIMA EMITIDA	RESERVA AL CIERRE	PENSION PROMEDIO AL CIERRE	NO. DE PENSIONES	PRIMA EMITIDA	RESERVA AL CIERRE	PENSION PROMEDIO AL CIERRE
2004	384	148,219,807	143,967,712	1,527	5,82	394,042,079	375,901,844	2,573	0	0	0	0	966	542,261,886	519,869,556	2,157
2005	384	1,269,256	147,112,761	1,575	5,93	12,152,788	394,420,872	2,786	0	0	0	0	977	13,422,045	541,533,634	2,310
2006	384	64,507	151,408,317	1,670	5,93	828,426	402,947,735	2,893	0	0	0	0	977	892,933	554,356,052	2,412
2007	384	54	155,205,030	1,738	5,95	612,018	411,126,221	2,872	0	0	0	0	979	612,071	566,331,250	2,427
2008	384	138,220	163,310,181	1,805	5,92	1,795,318	424,788,134	3,141					976	1,933,538	588,098,315	2,615
2009	383	38,184	167,009,551	1,926	5,89	2,059,570	432,495,415	3,387					972	2,097,754	599,504,966	2,811
2010	380	18,075	170,228,950	1,985	5,89	424,629	437,871,062	3,399					969	442,703	608,100,011	2,845
2011	378	12,588	173,838,702	2,077	5,86	170,486	440,495,518	3,620					964	183,074	614,334,219	3,015
2012	376	0	175,934,155	2,134	5,86	0	445,141,180	3,772	2	325,668	802,192	2,973	964	325,668	621,877,528	3,131
2013	374	1,538,135	181,045,302	2,250	5,84	174,400	447,876,457	3,863	2	0	807,044	2,914	960	1,712,535	629,728,802	3,225
2014	372	0	184,949,206	2,314	5,80	1,607,971	454,828,162	4,003	2	0	814,975	3,030	954	1,607,971	640,592,344	3,342
2015	370	39,723	185,499,759	2,413	5,77	0	447,854,066	4,140	2	0	805,365	3,154	949	39,723	634,159,100	3,465
2016	370	149,601	189,013,468	2,456	5,73	0	446,406,809	4,085	2	0	805,131	3,221	945	149,601	636,225,408	3,445
2017	370	120,492	199,019,693	2,551	5,57	978,409	452,204,511	4,243	1	0	653,308	3,426	928	1,098,901	651,876,912	3,567
2018	364	18,081	202,767,632	2,723	5,66	325,626	462,810,581	4,392	1	0	667,904	4,060	931	343,707	666,245,307	3,739
2019	362	72,399	204,380,144	2,855	5,59	1,119,662	458,755,486	4,511	1	0	666,506	4,256	922	1,192,061	663,802,136	3,860

**SISTEMA ESTADISTICO
SEGUROS DE PENSIONES DERIVADOS DE LA SEGURIDAD SOCIAL
NUMERO DE PENSIONES**



POLIZAS QUE INICIARON VIGENCIA EN 2005
EN VIGOR AL CIERRE

TOTAL

AÑO DE REPORTE	INVALIDEZ E INCAPACIDAD				MUERTE				SOBREVIVENCIA				TOTAL			
	NO. DE PENSIONES	PRIMA EMITIDA	RESERVA AL CIERRE	PENSION PROMEDIO AL CIERRE	NO. DE PENSIONES	PRIMA EMITIDA	RESERVA AL CIERRE	PENSION PROMEDIO AL CIERRE	NO. DE PENSIONES	PRIMA EMITIDA	RESERVA AL CIERRE	PENSION PROMEDIO AL CIERRE	NO. DE PENSIONES	PRIMA EMITIDA	RESERVA AL CIERRE	PENSION PROMEDIO AL CIERRE
2005	752	284,843,884	273,857,081	1,527	7,106	3,912,565,176	3,746,142,477	2,061	0	0	0	0	7,858	4,197,409,060	4,019,999,558	2,010
2006	753	2,158,649	279,466,702	1,552	7,134	60,133,209	3,878,553,121	2,105	4	110,615	1,864,098	2,010	7,891	62,402,473	4,159,883,921	2,052
2007	753	301,166	286,459,635	1,617	7,119	5,631,724	3,946,313,492	2,140	3	39,407	1,934,800	3,216	7,875	5,972,298	4,234,707,927	2,090
2008	750	130,507	300,454,537	1,683	7,080	3,601,738	4,107,310,231	2,272	3	0	1,992,827	3,513	7,833	3,732,245	4,409,757,595	2,216
2009	748	16,251	306,044,465	1,791	7,021	5,594,442	4,157,740,614	2,442	3	0	1,989,183	3,742	7,772	5,610,694	4,465,774,262	2,380
2010	743	483,810	314,225,539	1,859	6,983	2,067,820	4,236,589,904	2,487	3	0	2,000,564	3,876	7,729	2,551,629	4,552,316,007	2,427
2011	741	4,107,979	325,471,603	1,973	6,931	816,908	4,274,004,981	2,628	3	0	1,985,442	4,047	7,675	4,924,887	4,601,662,027	2,565
2012	738	175,137	332,696,323	2,055	6,889	520,003	4,327,180,541	2,756	2	0	1,952,474	6,192	7,629	695,140	4,661,829,338	2,689
2013	735	307,412	339,696,371	2,131	6,830	8,447,292	4,370,829,166	2,846	3	131,220	3,014,245	5,227	7,568	8,885,924	4,713,539,781	2,777
2014	734	28,606	348,580,558	2,217	6,782	1,659,914	4,430,632,154	2,946	3	0	3,043,726	5,434	7,519	1,688,521	4,782,256,438	2,876
2015	731	152,703	350,057,016	2,312	6,711	1,087,171	4,390,134,154	3,089	3	0	3,003,963	5,656	7,445	1,239,873	4,743,195,132	3,013
2016	725	93,483	353,107,128	2,350	6,646	263,538	4,401,866,943	3,074	5	77,052	4,565,975	4,690	7,376	434,073	4,759,540,045	3,004
2017	715	371,894	361,555,882	2,397	6,391	44,167	4,407,876,276	3,170	7	0	8,767,810	5,728	7,113	416,061	4,778,199,968	3,095
2018	711	41,008	369,900,510	2,524	6,441	1,225,368	4,569,341,723	3,382	7	0	8,951,467	6,215	7,159	1,266,376	4,948,193,700	3,300
2019	708	117,135	373,485,300	2,643	6,358	251,046	4,539,466,160	3,490	7	0	8,946,968	6,515	7,073	368,180	4,921,898,428	3,408

INVALIDEZ Y VIDA

AÑO DE REPORTE	INVALIDEZ				MUERTE				SOBREVIVENCIA				TOTAL			
	NO. DE PENSIONES	PRIMA EMITIDA	RESERVA AL CIERRE	PENSION PROMEDIO AL CIERRE	NO. DE PENSIONES	PRIMA EMITIDA	RESERVA AL CIERRE	PENSION PROMEDIO AL CIERRE	NO. DE PENSIONES	PRIMA EMITIDA	RESERVA AL CIERRE	PENSION PROMEDIO AL CIERRE	NO. DE PENSIONES	PRIMA EMITIDA	RESERVA AL CIERRE	PENSION PROMEDIO AL CIERRE
2005	27	29,545,178	28,166,960	4,474	6,351	3,382,632,749	3,244,727,647	1,967	0	0	0	0	6,378	3,412,177,927	3,272,894,607	1,977
2006	26	199,743	27,156,935	4,377	6,363	45,376,881	3,349,619,886	2,001	3	40,262	352,501	207	6,392	45,616,886	3,377,129,322	2,009
2007	27	264,604	27,893,066	4,473	6,346	4,832,407	3,408,482,752	2,039	2	39,407	416,744	965	6,375	5,136,058	3,436,792,534	2,049
2008	26	103,117	29,004,641	4,760	6,309	1,504,203	3,546,221,562	2,162	2	0	434,063	1,001	6,337	1,607,320	3,575,660,265	2,172
2009	25	0	29,419,414	5,240	6,249	3,083,894	3,584,130,292	2,321	2	0	438,715	1,066	6,276	3,083,894	3,613,988,421	2,333
2010	24	87,786	29,769,766	5,573	6,211	1,194,704	3,652,801,196	2,364	2	0	448,851	1,104	6,237	1,282,489	3,683,019,813	2,376
2011	24	72,938	30,566,632	5,869	6,161	815,805	3,687,371,048	2,502	2	0	452,974	1,153	6,187	888,743	3,718,390,654	2,515
2012	24	42,602	31,230,753	6,148	6,121	502,919	3,735,657,454	2,627	1	0	435,488	2,174	6,146	545,521	3,767,323,695	2,641
2013	24	0	31,676,971	6,295	6,067	8,143,988	3,778,222,815	2,716	2	131,220	1,527,984	3,654	6,093	8,275,208	3,811,427,771	2,731
2014	24	0	32,371,463	6,527	6,020	1,282,033	3,833,324,142	2,818	2	0	1,552,997	3,799	6,046	1,282,033	3,867,248,602	2,833
2015	24	45,502	32,534,409	6,878	5,950	1,087,171	3,800,399,683	2,959	2	0	1,542,772	3,954	5,976	1,132,672	3,834,476,864	2,975
2016	23	0	31,785,119	6,936	5,886	263,538	3,812,618,333	2,953	3	0	2,386,092	3,812	5,912	263,538	3,846,789,544	2,969
2017	19	97,605	24,998,936	6,668	5,656	44,167	3,817,685,599	3,049	5	0	6,526,271	5,591	5,680	141,772	3,849,210,806	3,063
2018	19	0	25,656,181	7,037	5,688	1,225,368	3,957,189,985	3,257	5	0	6,688,306	6,049	5,712	1,225,368	3,989,534,971	3,272
2019	19	0	25,771,975	7,242	5,611	251,046	3,932,074,983	3,370	5	0	6,716,504	6,341	5,635	251,046	3,964,563,461	3,386

RIESGOS DE TRABAJO

AÑO DE REPORTE	INCAPACIDAD				MUERTE				SOBREVIVENCIA				TOTAL			
	NO. DE PENSIONES	PRIMA EMITIDA	RESERVA AL CIERRE	PENSION PROMEDIO AL CIERRE	NO. DE PENSIONES	PRIMA EMITIDA	RESERVA AL CIERRE	PENSION PROMEDIO AL CIERRE	NO. DE PENSIONES	PRIMA EMITIDA	RESERVA AL CIERRE	PENSION PROMEDIO AL CIERRE	NO. DE PENSIONES	PRIMA EMITIDA	RESERVA AL CIERRE	PENSION PROMEDIO AL CIERRE
2005	725	255,298,706	245,690,121	1,417	755	529,932,427	501,414,830	2,856	0	0	0	0	1,480	785,231,133	747,104,951	2,151
2006	727	1,958,905	252,309,767	1,451	771	14,756,328	528,933,235	2,962	1	70,354	1,511,597	7,418	1,499	16,785,587	782,754,599	2,232
2007	726	36,563	258,566,569	1,511	773	799,678	537,830,768	2,971	1	0	1,518,056	7,719	1,500	836,240	797,915,393	2,267
2008	724	27,390	271,449,896	1,572	771	2,097,535	561,088,669	3,172	1	0	1,558,765	8,537	1,496	2,124,925	834,097,330	2,402
2009	723	16,251	276,625,051	1,672	772	2,510,549	573,610,323	3,420	1	0	1,550,468	9,095	1,496	2,526,800	851,785,842	2,579
2010	719	396,024	284,455,773	1,735	772	873,116	583,788,708	3,471	1	0	1,551,713	9,420	1,492	1,269,140	869,796,194	2,638
2011	717	4,035,041	294,904,972	1,843	770	1,103	586,633,933	3,634	1	0	1,532,468	9,834	1,488	4,036,144	883,071,373	2,775
2012	714	132,535	301,465,570	1,918	768	17,084	591,523,086	3,784	1	0	1,516,987	10,210	1,483	149,619	894,505,643	2,890
2013	711	307,412	308,019,399	1,991	763	303,304	592,606,350	3,873	1	0	1,486,261	8,372	1,475	610,716	902,112,010	2,969
2014	710	28,606	316,209,095	2,071	762	377,882	597,308,011	3,959	1	0	1,490,729	8,705	1,473	406,488	915,007,835	3,052
2015	707	107,201	317,522,607	2,157	761	0	589,734,471	4,102	1	0	1,461,190	9,060	1,469	107,201	908,718,268	3,169
2016	702	93,483	321,322,009	2,199	760	0	589,248,610	4,012	2	77,052	2,179,883	6,006	1,464	170,536	912,750,501	3,146
2017	696	274,288	336,556,946	2,280	735	0	590,190,677	4,100	2	0	2,241,539	6,069	1,433	274,288	928,989,162	3,219
2018	692	41,008	344,244,330	2,400	753	0	612,151,738	4,325	2	0	2,262,661	6,632	1,447	41,008	958,658,728	3,408
2019	689	117,135	347,713,325	2,517	747	0	607,391,177	4,388	2	0	2,230,465	6,952	1,438	117,135	957,334,967	3,495

**SISTEMA ESTADISTICO
SEGUROS DE PENSIONES DERIVADOS DE LA SEGURIDAD SOCIAL**



NUMERO DE PENSIONES
POLIZAS QUE INICIARON VIGENCIA EN 2006
EN VIGOR AL CIERRE

TOTAL

AÑO DE REPORTE	INVALIDEZ E INCAPACIDAD				MUERTE				SOBREVIVENCIA				TOTAL			
	NO. DE PENSIONES	PRIMA EMITIDA	RESERVA AL CIERRE	PENSIÓN PROMEDIO AL CIERRE	NO. DE PENSIONES	PRIMA EMITIDA	RESERVA AL CIERRE	PENSIÓN PROMEDIO AL CIERRE	NO. DE PENSIONES	PRIMA EMITIDA	RESERVA AL CIERRE	PENSIÓN PROMEDIO AL CIERRE	NO. DE PENSIONES	PRIMA EMITIDA	RESERVA AL CIERRE	PENSIÓN PROMEDIO AL CIERRE
2006	733	301,030,545	294,806,248	1,648	7,842	4,453,485,464	4,293,997,451	2,097	2	504,921	1,361,497	1,823	8,577	4,755,020,930	4,590,165,196	2,058
2007	738	2,377,700	304,136,873	1,699	7,902	76,344,140	4,442,801,596	2,114	1	0	897,789	3,340	8,641	78,721,841	4,747,836,257	2,079
2008	734	9,152	317,903,654	1,781	7,876	5,020,569	4,635,699,506	2,254	1	0	939,707	3,535	8,611	5,029,721	4,954,542,867	2,213
2009	730	248,398	323,848,204	1,898	7,825	11,988,427	4,704,295,229	2,427	1	0	955,941	3,766	8,556	12,236,825	5,029,099,374	2,382
2010	724	851,668	327,644,156	1,940	7,786	2,816,105	4,793,510,058	2,463	4	53,839	3,453,702	4,274	8,514	3,721,613	5,124,607,916	2,419
2011	720	786,626	333,500,978	2,020	7,745	1,310,823	4,849,077,216	2,619	7	148,504	5,417,906	3,753	8,472	2,245,953	5,187,996,099	2,569
2012	716	91,045	339,074,474	2,095	7,690	1,360,767	4,911,465,126	2,754	8	127,648	5,769,245	3,599	8,414	1,579,460	5,256,308,845	2,699
2013	714	10,900	346,214,968	2,168	7,640	889,881	4,963,042,691	2,845	8	138,974	5,979,982	3,727	8,362	1,039,755	5,315,237,641	2,788
2014	709	572,896	353,034,200	2,256	7,591	1,199,585	5,034,623,547	2,947	9	118,627	6,876,299	3,586	8,309	1,891,107	5,394,534,045	2,888
2015	705	1,742,875	354,492,047	2,352	7,517	481,574	4,989,952,349	3,090	10	23,804	7,092,461	3,575	8,232	2,248,253	5,351,536,857	3,027
2016	699	18,285	355,777,314	2,384	7,433	1,871,820	4,991,910,185	3,080	11	0	7,154,861	3,446	8,143	1,890,105	5,354,842,360	3,021
2017	694	128,964	371,748,020	2,457	6,887	352,665	4,879,210,921	3,204	11	0	8,861,748	3,806	7,592	4,81,629	5,259,820,689	3,136
2018	687	443,172	380,022,827	2,615	7,251	286,729	5,260,160,019	3,411	15	0	11,773,403	3,957	7,953	729,901	5,651,956,249	3,343
2019	685	202,658	384,543,046	2,754	7,156	1,280,683	5,239,447,393	3,526	14	0	11,285,482	4,234	7,855	1,483,341	5,635,275,921	3,459

INVALIDEZ Y VIDA

AÑO DE REPORTE	INVALIDEZ				MUERTE				SOBREVIVENCIA				TOTAL			
	NO. DE PENSIONES	PRIMA EMITIDA	RESERVA AL CIERRE	PENSIÓN PROMEDIO AL CIERRE	NO. DE PENSIONES	PRIMA EMITIDA	RESERVA AL CIERRE	PENSIÓN PROMEDIO AL CIERRE	NO. DE PENSIONES	PRIMA EMITIDA	RESERVA AL CIERRE	PENSIÓN PROMEDIO AL CIERRE	NO. DE PENSIONES	PRIMA EMITIDA	RESERVA AL CIERRE	PENSIÓN PROMEDIO AL CIERRE
2006	50	48,686,266	46,782,925	3,688	7,063	3,830,370,515	3,698,170,459	1,980	2	504,921	1,361,497	1,823	7,115	3,879,561,702	3,746,314,881	1,992
2007	51	136,063	48,464,160	3,851	7,106	62,236,060	3,817,448,679	1,992	1	0	897,789	3,340	7,158	62,372,123	3,866,810,628	2,006
2008	50	0	50,102,991	4,087	7,080	2,725,549	3,982,092,523	2,122	1	0	939,707	3,535	7,131	2,725,549	4,033,135,220	2,136
2009	47	160,983	49,545,261	4,463	7,025	8,733,971	4,036,327,849	2,284	1	0	955,941	3,766	7,073	8,894,954	4,086,829,050	2,298
2010	45	36,130	46,552,720	4,355	6,988	2,085,385	4,110,627,176	2,317	3	53,839	2,897,892	5,030	7,036	2,175,354	4,160,077,789	2,331
2011	43	159,483	46,710,219	4,617	6,950	1,310,823	4,158,305,077	2,461	6	83,968	4,786,418	3,990	6,999	1,554,274	4,209,801,714	2,475
2012	42	6,146	47,217,754	4,927	6,895	711,841	4,214,197,588	2,588	7	127,648	5,121,646	3,768	6,944	845,636	4,266,536,987	2,603
2013	42	0	48,202,070	5,055	6,847	889,881	4,259,204,472	2,672	7	138,974	5,317,069	3,902	6,896	1,028,855	4,312,723,611	2,688
2014	39	45,273	46,598,620	5,399	6,800	301,841	4,322,564,597	2,771	8	118,627	6,195,454	3,709	6,847	465,741	4,376,358,672	2,788
2015	39	1,698,916	47,589,619	5,648	6,727	480,547	4,288,624,408	2,913	8	0	6,184,548	3,824	6,774	2,179,463	4,342,398,575	2,930
2016	37	0	45,832,071	5,520	6,648	1,794,134	4,292,846,646	2,910	9	0	6,232,328	3,781	6,694	1,794,134	4,344,931,045	2,926
2017	36	0	45,966,077	5,659	6,149	313,232	4,204,473,812	3,036	8	0	7,680,581	4,600	6,193	313,232	4,258,120,470	3,053
2018	35	338,036	46,155,585	6,104	6,475	286,729	4,531,922,827	3,233	12	0	10,558,960	4,485	6,522	624,765	4,588,637,372	3,251
2019	35	136,608	46,733,983	6,396	6,390	1,280,683	4,517,162,459	3,344	11	0	10,065,657	4,862	6,436	1,417,291	4,573,962,098	3,364

RIESGOS DE TRABAJO

AÑO DE REPORTE	INCAPACIDAD				MUERTE				SOBREVIVENCIA				TOTAL			
	NO. DE PENSIONES	PRIMA EMITIDA	RESERVA AL CIERRE	PENSIÓN PROMEDIO AL CIERRE	NO. DE PENSIONES	PRIMA EMITIDA	RESERVA AL CIERRE	PENSIÓN PROMEDIO AL CIERRE	NO. DE PENSIONES	PRIMA EMITIDA	RESERVA AL CIERRE	PENSIÓN PROMEDIO AL CIERRE	NO. DE PENSIONES	PRIMA EMITIDA	RESERVA AL CIERRE	PENSIÓN PROMEDIO AL CIERRE
2006	683	252,344,279	248,023,322	1,499	779	623,114,948	595,826,992	3,151	0	0	0	0	1,462	875,459,228	843,850,315	2,379
2007	687	2,241,638	255,672,713	1,539	796	14,108,081	625,352,017	3,199	0	0	0	0	1,483	16,349,718	881,025,629	2,430
2008	684	9,152	267,800,663	1,612	796	2,295,019	653,606,983	3,428					1,480	2,304,171	921,407,647	2,589
2009	683	87,415	274,302,943	1,721	800	3,254,456	667,967,380	3,688					1,483	3,341,871	942,270,323	2,782
2010	679	815,538	281,091,435	1,780	798	730,721	682,382,382	3,741	1	0	555,809	2,008	1,478	1,546,259	964,530,127	2,839
2011	677	627,144	286,790,758	1,855	795	0	690,772,138	4,001	1	64,536	631,488	2,327	1,473	691,679	978,194,385	3,014
2012	674	84,899	291,856,720	1,919	795	648,926	697,267,539	4,197	1	0	647,599	2,416	1,470	733,824	989,771,858	3,151
2013	672	10,900	298,012,899	1,988	793	0	703,838,219	4,337	1	0	662,913	2,502	1,466	10,900	1,002,514,030	3,259
2014	670	527,622	306,435,580	2,073	791	897,744	711,058,949	4,452	1	0	680,845	2,601	1,462	1,425,366	1,018,175,374	3,361
2015	666	43,959	306,902,428	2,159	790	1,026	701,327,941	4,594	2	23,804	907,913	2,579	1,458	68,790	1,009,138,282	3,479
2016	662	18,285	309,925,243	2,208	785	77,686	699,063,539	4,515	2	0	922,533	1,938	1,449	95,971	1,009,911,315	3,458
2017	658	128,964	325,781,944	2,282	738	39,433	674,737,109	4,602	3	0	1,181,166	1,690	1,399	168,397	1,001,700,219	3,505
2018	652	105,136	333,867,242	2,428	776	0	728,237,192	4,890	3	0	1,214,442	1,845	1,431	105,136	1,063,318,876	3,762
2019	650	66,050	337,809,063	2,557	766	0	722,284,935	5,037	3	0	1,219,825	1,934	1,419	66,050	1,061,313,823	3,895

**SISTEMA ESTADISTICO
SEGUROS DE PENSIONES DERIVADOS DE LA SEGURIDAD SOCIAL
NUMERO DE PENSIONES**



POLIZAS QUE INICIARON VIGENCIA EN 2007
EN VIGOR AL CIERRE

TOTAL

AÑO DE REPORTE	INVALIDEZ E INCAPACIDAD				MUERTE				SOBREVIVENCIA				TOTAL			
	NO. DE PENSIONES	PRIMA EMITIDA	RESERVA AL CIERRE	PENSION PROMEDIO AL CIERRE	NO. DE PENSIONES	PRIMA EMITIDA	RESERVA AL CIERRE	PENSION PROMEDIO AL CIERRE	NO. DE PENSIONES	PRIMA EMITIDA	RESERVA AL CIERRE	PENSION PROMEDIO AL CIERRE	NO. DE PENSIONES	PRIMA EMITIDA	RESERVA AL CIERRE	PENSION PROMEDIO AL CIERRE
2007	2,626	1,617,941,518	1,565,122,860	2,474	7,035	4,445,980,890	4,273,524,916	2,302	10	471,489	5,162,588	2,150	9,671	6,064,393,897	5,843,810,365	2,349
2008	2,569	24,439,744	1,594,861,966	2,537	7,068	35,980,122	4,523,632,192	2,371	78	3,576,677	54,415,924	2,478	9,715	63,996,544	6,172,910,081	2,416
2009	2,488	3,669,902	1,570,319,804	2,685	7,027	7,220,698	4,585,322,877	2,533	149	4,472,435	96,377,337	2,621	9,664	15,363,036	6,252,020,018	2,573
2010	2,427	3,583,406	1,581,196,820	2,784	7,008	4,040,524	4,683,339,719	2,541	198	3,540,323	122,032,990	2,517	9,633	11,164,254	6,386,569,530	2,602
2011	2,357	1,997,244	1,572,510,835	2,908	6,971	511,019	4,740,077,470	2,733	248	2,657,203	153,020,297	2,591	9,576	5,165,466	6,465,608,602	2,772
2012	2,294	3,418,271	1,557,848,388	3,044	6,957	1,869,735	4,817,454,383	2,893	298	4,684,476	196,824,885	2,949	9,549	9,972,482	6,572,127,657	2,931
2013	2,244	1,241,830	1,556,637,822	3,147	6,937	3,577,422	4,888,171,768	2,990	339	3,430,660	223,353,832	2,999	9,520	8,249,913	6,668,163,422	3,027
2014	2,199	3,259,428	1,564,172,817	3,268	6,890	3,293,803	4,961,711,865	3,100	365	6,444,197	249,555,840	3,129	9,454	12,997,427	6,775,440,522	3,140
2015	2,126	2,755,110	1,518,266,913	3,375	6,837	659,444	4,939,055,075	3,263	395	3,714,481	278,401,201	3,355	9,358	7,129,035	6,735,723,189	3,292
2016	2,059	1,789,515	1,490,979,467	3,377	6,771	967,449	4,963,026,247	3,223	441	3,485,217	311,657,880	3,291	9,271	6,242,180	6,765,663,595	3,261
2017	1,994	2,883,094	1,518,045,512	3,459	6,680	191,216	5,124,219,401	3,341	465	3,867,756	347,330,682	3,369	9,139	6,942,066	6,989,595,595	3,369
2018	1,940	1,075,466	1,527,864,190	3,754	6,619	1,044,197	5,217,539,759	3,587	483	4,816,309	374,571,019	3,748	9,042	6,935,972	7,119,974,988	3,631
2019	1,906	1,636,072	1,506,520,147	3,890	6,548	2,035,232	5,201,378,552	3,701	504	2,418,175	392,802,554	3,937	8,958	6,089,479	7,100,701,253	3,754

INVALIDEZ Y VIDA

AÑO DE REPORTE	INVALIDEZ				MUERTE				SOBREVIVENCIA				TOTAL			
	NO. DE PENSIONES	PRIMA EMITIDA	RESERVA AL CIERRE	PENSION PROMEDIO AL CIERRE	NO. DE PENSIONES	PRIMA EMITIDA	RESERVA AL CIERRE	PENSION PROMEDIO AL CIERRE	NO. DE PENSIONES	PRIMA EMITIDA	RESERVA AL CIERRE	PENSION PROMEDIO AL CIERRE	NO. DE PENSIONES	PRIMA EMITIDA	RESERVA AL CIERRE	PENSION PROMEDIO AL CIERRE
2007	1,503	1,133,429,871	1,095,729,058	3,047	6,366	3,863,141,385	3,721,219,526	2,187	10	471,489	5,162,588	2,150	7,879	4,997,042,745	4,822,111,172	2,351
2008	1,437	18,951,019	1,095,774,121	3,148	6,384	31,448,263	3,928,649,554	2,239	77	3,576,677	53,825,845	2,486	7,898	53,975,960	5,078,249,520	2,407
2009	1,362	3,399,209	1,061,511,081	3,352	6,336	4,707,268	3,972,085,352	2,390	147	4,463,452	95,713,705	2,640	7,845	12,569,929	5,129,310,138	2,562
2010	1,303	3,027,987	1,057,620,385	3,510	6,317	3,712,725	4,060,408,912	2,400	195	3,465,756	120,735,718	2,533	7,815	10,206,468	5,238,765,014	2,588
2011	1,235	1,997,244	1,037,325,280	3,706	6,278	178,451	4,109,249,923	2,578	245	2,657,203	151,221,164	2,595	7,758	4,832,898	5,297,796,367	2,758
2012	1,174	3,418,271	1,009,523,070	3,935	6,263	1,476,086	4,173,924,533	2,731	295	4,611,640	194,913,370	2,954	7,732	9,505,998	5,378,360,973	2,922
2013	1,131	1,212,602	997,417,970	4,090	6,241	3,304,891	4,238,165,377	2,821	335	3,422,204	221,326,076	3,011	7,707	7,939,697	5,456,909,424	3,016
2014	1,090	3,223,850	990,103,355	4,273	6,194	2,585,511	4,305,533,873	2,928	361	6,444,197	247,478,304	3,141	7,645	12,253,558	5,543,115,532	3,130
2015	1,023	2,591,358	941,881,475	4,451	6,142	563,481	4,283,868,966	3,081	390	3,714,481	275,652,999	3,369	7,555	6,869,320	5,501,403,440	3,282
2016	961	1,731,902	906,243,934	4,479	6,079	909,695	4,309,007,509	3,053	431	3,268,475	306,001,764	3,313	7,471	5,910,073	5,521,253,208	3,252
2017	908	1,910,926	907,386,524	4,597	5,993	191,216	4,453,408,217	3,167	454	3,867,756	340,275,891	3,386	7,355	5,969,897	5,701,070,632	3,357
2018	864	1,041,951	902,912,697	5,098	5,932	1,044,197	4,538,551,127	3,407	471	4,816,309	367,059,220	3,769	7,267	6,902,457	5,808,523,044	3,631
2019	833	1,513,258	876,034,816	5,297	5,864	17,679	4,525,415,018	3,516	492	2,418,175	385,268,913	3,958	7,189	3,949,111	5,786,718,747	3,753

RIESGOS DE TRABAJO

AÑO DE REPORTE	INCAPACIDAD				MUERTE				SOBREVIVENCIA				TOTAL			
	NO. DE PENSIONES	PRIMA EMITIDA	RESERVA AL CIERRE	PENSION PROMEDIO AL CIERRE	NO. DE PENSIONES	PRIMA EMITIDA	RESERVA AL CIERRE	PENSION PROMEDIO AL CIERRE	NO. DE PENSIONES	PRIMA EMITIDA	RESERVA AL CIERRE	PENSION PROMEDIO AL CIERRE	NO. DE PENSIONES	PRIMA EMITIDA	RESERVA AL CIERRE	PENSION PROMEDIO AL CIERRE
2007	1,123	484,511,647	469,393,803	1,707	669	582,839,505	552,305,390	3,396	0	0	0	0	1,792	1,067,351,152	1,021,699,192	2,338
2008	1,132	5,488,725	499,087,845	1,761	684	4,531,859	594,982,638	3,599	1	0	590,079	1,820	1,817	10,020,584	1,094,660,562	2,453
2009	1,126	270,694	508,808,722	1,877	691	2,513,431	613,237,525	3,847	2	8,983	663,633	1,189	1,819	2,793,107	1,122,709,880	2,625
2010	1,124	555,419	523,576,436	1,943	691	327,799	622,930,808	3,834	3	74,568	1,297,273	1,491	1,818	957,786	1,147,804,516	2,661
2011	1,122	0	535,185,555	2,029	693	332,568	630,827,547	4,132	3	0	1,799,133	2,262	1,818	332,568	1,167,812,235	2,831
2012	1,120	0	548,325,318	2,109	694	393,649	643,529,850	4,359	3	72,836	1,911,515	2,442	1,817	466,484	1,193,766,684	2,969
2013	1,113	29,228	559,219,852	2,188	696	272,531	650,006,391	4,501	4	8,457	2,027,756	2,025	1,813	310,216	1,211,253,999	3,076
2014	1,109	35,578	574,069,462	2,280	696	708,292	656,177,992	4,630	4	0	2,077,536	2,106	1,809	743,869	1,232,324,990	3,184
2015	1,103	163,752	576,385,438	2,377	695	95,962	655,186,109	4,871	5	0	2,748,202	2,241	1,803	259,715	1,234,319,749	3,338
2016	1,098	57,612	584,735,533	2,413	692	57,754	654,018,738	4,714	10	216,742	5,656,116	2,377	1,800	332,108	1,244,410,387	3,297
2017	1,086	972,169	610,658,989	2,508	687	0	670,811,184	4,863	11	0	7,054,791	2,661	1,784	972,169	1,288,524,963	3,416
2018	1,076	33,515	624,951,494	2,675	687	0	678,988,631	5,142	12	0	7,511,799	2,915	1,775	33,515	1,311,451,924	3,632
2019	1,073	122,814	630,485,331	2,798	684	2,017,553	675,963,534	5,287	12	0	7,533,641	3,056	1,769	2,140,368	1,313,982,506	3,762

**SISTEMA ESTADISTICO
SEGUROS DE PENSIONES DERIVADOS DE LA SEGURIDAD SOCIAL
NUMERO DE PENSIONES**



POLIZAS QUE INICIARON VIGENCIA EN 2008
EN VIGOR AL CIERRE

TOTAL

AÑO DE REPORTE	INVALIDEZ E INCAPACIDAD				MUERTE				SOBREVIVENCIA				TOTAL			
	NO. DE PENSIONES	PRIMA EMITIDA	RESERVA AL CIERRE	PENSION PROMEDIO AL CIERRE	NO. DE PENSIONES	PRIMA EMITIDA	RESERVA AL CIERRE	PENSION PROMEDIO AL CIERRE	NO. DE PENSIONES	PRIMA EMITIDA	RESERVA AL CIERRE	PENSION PROMEDIO AL CIERRE	NO. DE PENSIONES	PRIMA EMITIDA	RESERVA AL CIERRE	PENSION PROMEDIO AL CIERRE
2008	4,098	2,637,831,683	2,589,461,177	2,583	7,241	4,805,843,925	4,688,761,557	2,338	45	40,646,804	33,965,727	2,516	11,384	7,484,322,413	7,312,188,460	2,427
2009	3,969	30,131,507	2,559,310,757	2,733	7,272	60,756,595	4,825,843,529	2,486	151	5,891,209	103,693,534	2,654	11,392	96,779,311	7,488,847,820	2,574
2010	3,838	8,349,186	2,538,276,393	2,813	7,260	20,986,336	4,961,343,417	2,489	259	7,900,571	173,024,815	2,635	11,357	36,726,093	7,672,644,624	2,602
2011	3,718	4,499,574	2,508,300,072	2,932	7,236	6,504,711	5,037,037,492	2,696	337	3,617,172	222,708,708	2,728	11,291	14,621,457	7,768,046,272	2,774
2012	3,597	4,496,208	2,490,493,890	3,092	7,206	3,648,649	5,119,290,529	2,886	444	10,727,369	296,659,393	2,895	11,247	18,872,226	7,906,443,813	2,952
2013	3,496	1,454,820	2,485,284,338	3,206	7,185	1,855,089	5,213,029,526	2,990	515	6,786,041	339,523,263	2,916	11,196	10,095,950	8,037,837,127	3,054
2014	3,401	6,646,777	2,484,477,475	3,342	7,159	3,366,152	5,305,129,803	3,101	586	8,457,565	390,628,872	2,992	11,146	18,470,495	8,180,236,150	3,169
2015	3,268	5,638,521	2,411,568,618	3,466	7,115	3,505,689	5,281,099,921	3,219	655	8,122,835	432,368,981	3,089	11,038	17,267,045	8,125,037,520	3,285
2016	3,153	6,339,233	2,372,814,681	3,470	7,056	420,150	5,314,958,266	3,213	727	4,873,103	473,073,121	3,030	10,936	11,632,487	8,160,846,068	3,275
2017	3,052	3,880,223	2,421,763,312	3,598	6,984	3,276,113	5,509,808,964	3,277	761	6,173,936	522,444,044	3,081	10,797	13,330,272	8,454,016,341	3,354
2018	2,955	2,450,532	2,427,656,646	3,898	6,905	653,379	5,607,406,691	3,602	780	4,179,079	558,752,132	3,448	10,640	7,282,990	8,593,815,468	3,673
2019	2,870	2,137,965	2,383,224,404	4,069	6,854	318,769	5,606,821,442	3,767	834	3,944,972	600,220,487	3,609	10,558	6,401,706	8,590,266,333	3,836

INVALIDEZ Y VIDA

AÑO DE REPORTE	INVALIDEZ				MUERTE				SOBREVIVENCIA				TOTAL			
	NO. DE PENSIONES	PRIMA EMITIDA	RESERVA AL CIERRE	PENSION PROMEDIO AL CIERRE	NO. DE PENSIONES	PRIMA EMITIDA	RESERVA AL CIERRE	PENSION PROMEDIO AL CIERRE	NO. DE PENSIONES	PRIMA EMITIDA	RESERVA AL CIERRE	PENSION PROMEDIO AL CIERRE	NO. DE PENSIONES	PRIMA EMITIDA	RESERVA AL CIERRE	PENSION PROMEDIO AL CIERRE
2008	2,744	1,986,070,499	1,951,122,348	2,927	6,500	4,172,550,087	4,079,643,868	2,227	45	40,646,804	33,965,727	2,516	9,289	6,199,267,391	6,064,731,942	2,435
2009	2,609	23,701,897	1,900,056,615	3,111	6,520	50,140,430	4,193,147,789	2,366	150	5,718,711	103,238,665	2,660	9,279	79,561,038	6,196,443,069	2,580
2010	2,480	7,693,707	1,859,935,202	3,214	6,501	15,471,238	4,304,256,774	2,367	259	7,900,571	173,024,815	2,635	9,240	30,555,516	6,337,216,790	2,602
2011	2,366	4,157,579	1,817,219,136	3,367	6,475	3,816,845	4,366,980,330	2,563	335	3,617,172	221,623,699	2,734	9,176	11,591,596	6,405,823,165	2,776
2012	2,255	4,068,869	1,787,911,376	3,591	6,445	3,062,641	4,439,041,827	2,747	441	10,545,889	293,149,203	2,873	9,141	17,677,399	6,520,102,405	2,961
2013	2,156	1,454,820	1,762,843,452	3,745	6,424	699,468	4,517,685,688	2,844	511	6,751,811	335,674,469	2,897	9,091	8,906,099	6,616,203,609	3,060
2014	2,064	5,105,010	1,741,284,753	3,927	6,401	3,009,883	4,600,632,340	2,951	581	8,457,565	385,823,098	2,970	9,046	16,572,459	6,727,740,191	3,175
2015	1,938	5,420,464	1,665,791,613	4,102	6,359	2,834,923	4,581,513,801	3,064	650	8,122,835	427,639,224	3,069	8,947	16,378,222	6,674,944,637	3,289
2016	1,830	6,063,346	1,615,709,089	4,128	6,306	285,982	4,614,058,699	3,065	721	4,873,103	467,136,805	3,005	8,857	11,222,432	6,696,904,592	3,279
2017	1,736	3,285,052	1,626,449,666	4,291	6,239	400,055	4,785,254,307	3,124	755	6,173,936	516,370,673	3,056	8,730	9,859,043	6,928,074,645	3,350
2018	1,647	2,332,302	1,608,505,402	4,714	6,163	380,816	4,873,895,121	3,441	774	4,179,079	552,699,915	3,428	8,584	6,892,198	7,035,100,438	3,684
2019	1,571	1,936,850	1,559,811,228	4,948	6,115	302,613	4,878,489,080	3,602	824	3,944,972	591,195,020	3,587	8,510	6,184,435	7,029,495,328	3,849

RIESGOS DE TRABAJO

AÑO DE REPORTE	INCAPACIDAD				MUERTE				SOBREVIVENCIA				TOTAL			
	NO. DE PENSIONES	PRIMA EMITIDA	RESERVA AL CIERRE	PENSION PROMEDIO AL CIERRE	NO. DE PENSIONES	PRIMA EMITIDA	RESERVA AL CIERRE	PENSION PROMEDIO AL CIERRE	NO. DE PENSIONES	PRIMA EMITIDA	RESERVA AL CIERRE	PENSION PROMEDIO AL CIERRE	NO. DE PENSIONES	PRIMA EMITIDA	RESERVA AL CIERRE	PENSION PROMEDIO AL CIERRE
2008	1,354	651,761,184	638,338,829	1,887	741	633,293,837	609,117,689	3,315					2,095	1,285,055,022	1,247,456,518	2,392
2009	1,360	6,429,610	659,254,142	2,009	752	10,616,165	632,695,740	3,530	1	172,498	454,869	1,745	2,113	17,218,273	1,292,404,751	2,550
2010	1,358	655,480	678,341,191	2,080	759	5,515,097	657,086,643	3,533					2,117	6,170,577	1,335,427,834	2,601
2011	1,352	341,995	691,080,936	2,171	761	2,687,866	670,057,162	3,827	2	0	1,085,008	1,719	2,115	3,029,861	1,362,223,107	2,767
2012	1,342	427,340	702,582,514	2,254	761	586,007	680,248,703	4,062	3	181,480	3,510,190	6,136	2,106	1,194,826	1,386,341,407	2,912
2013	1,340	0	722,440,886	2,340	761	1,155,621	695,343,838	4,223	4	34,230	3,848,794	5,329	2,105	1,189,851	1,421,633,518	3,026
2014	1,337	1,541,767	743,192,722	2,441	758	356,269	704,497,463	4,365	5	0	4,805,774	5,542	2,100	1,898,036	1,452,495,959	3,143
2015	1,330	218,058	745,777,005	2,539	756	670,765	699,586,120	4,521	5	0	4,729,758	5,768	2,091	888,823	1,450,092,883	3,263
2016	1,323	278,887	757,105,593	2,560	750	134,168	700,899,568	4,465	6	0	5,936,316	6,029	2,079	410,055	1,463,941,476	3,257
2017	1,316	595,171	795,313,646	2,684	745	2,876,058	724,554,678	4,559	6	0	6,073,372	6,142	2,067	3,471,229	1,525,941,695	3,370
2018	1,308	118,229	819,151,244	2,871	742	272,563	733,511,570	4,937	6	0	6,052,217	6,054	2,056	390,792	1,558,715,031	3,626
2019	1,299	201,116	823,413,176	3,004	739	16,156	728,332,362	5,131	10	0	9,025,467	5,446	2,048	217,272	1,560,771,005	3,784

**SISTEMA ESTADISTICO
SEGUROS DE PENSIONES DERIVADOS DE LA SEGURIDAD SOCIAL**



NUMERO DE PENSIONES
POLIZAS QUE INICIARON VIGENCIA EN 2009
EN VIGOR AL CIERRE

TOTAL

AÑO DE REPORTE	INCAPACIDAD, INVALIDEZ Y JUBILACION				MUERTE				SOBREVIVENCIA				TOTAL			
	NO. DE PENSIONES	PRIMA EMITIDA	RESERVA AL CIERRE	PENSIÓN PROMEDIO AL CIERRE	NO. DE PENSIONES	PRIMA EMITIDA	RESERVA AL CIERRE	PENSIÓN PROMEDIO AL CIERRE	NO. DE PENSIONES	PRIMA EMITIDA	RESERVA AL CIERRE	PENSIÓN PROMEDIO AL CIERRE	NO. DE PENSIONES	PRIMA EMITIDA	RESERVA AL CIERRE	PENSIÓN PROMEDIO AL CIERRE
2009	5,030	3,616,585,217	3,530,459,651	2,959	7,124	4,757,499,756	4,626,026,151	2,371	314	145,108,489	32,352,115	1,818	12,468	8,519,193,461	8,290,663,113	2,595
2010	5,101	164,906,906	3,672,629,477	3,035	7,514	288,812,736	5,043,037,594	2,383	434	6,649,943	103,601,553	2,020	13,049	460,369,584	8,929,301,524	2,626
2011	4,884	4,192,776	3,603,727,466	3,214	7,490	15,111,015	5,148,261,794	2,579	557	3,072,594	183,596,455	2,250	12,931	22,376,385	9,051,464,939	2,805
2012	4,728	6,207,541	3,596,102,461	3,358	7,460	5,752,941	5,250,807,444	2,729	695	6,529,374	271,261,084	2,408	12,883	18,489,856	9,239,714,487	2,942
2013	4,592	2,082,007	3,576,805,681	3,476	7,432	3,916,567	5,339,515,278	2,824	785	6,111,900	344,358,808	2,578	12,809	12,110,474	9,386,992,184	3,043
2014	4,459	3,070,110	3,574,539,589	3,629	7,392	3,246,585	5,444,704,363	2,933	864	2,350,087	407,347,238	2,764	12,715	8,666,782	9,554,676,098	3,166
2015	4,328	3,356,382	3,508,529,247	3,759	7,350	2,176,081	5,443,967,004	3,048	936	6,465,677	462,040,753	2,833	12,614	11,998,140	9,538,665,735	3,276
2016	4,200	3,005,515	3,485,298,342	3,817	7,302	1,681,461	5,489,324,916	3,043	1,005	6,063,216	506,746,214	2,876	12,507	10,750,193	9,614,988,437	3,289
2017	4,092	2,252,843	3,577,416,638	3,961	7,234	4,439,683	5,710,216,308	3,145	1,056	5,684,287	562,706,291	2,977	12,382	12,376,813	9,992,764,366	3,400
2018	3,956	1,228,576	3,564,024,360	4,229	7,161	17,212	5,829,515,901	3,407	1,114	5,544,390	631,081,810	3,248	12,231	6,790,178	10,174,425,817	3,658
2019	3,836	5,204,720	3,501,545,106	4,426	7,087	1,274,196	5,833,889,730	3,558	1,159	7,182,321	675,551,179	3,424	12,082	13,661,237	10,167,024,806	3,821

INVALIDEZ Y VIDA

AÑO DE REPORTE	INVALIDEZ				MUERTE				SOBREVIVENCIA				TOTAL			
	NO. DE PENSIONES	PRIMA EMITIDA	RESERVA AL CIERRE	PENSIÓN PROMEDIO AL CIERRE	NO. DE PENSIONES	PRIMA EMITIDA	RESERVA AL CIERRE	PENSIÓN PROMEDIO AL CIERRE	NO. DE PENSIONES	PRIMA EMITIDA	RESERVA AL CIERRE	PENSIÓN PROMEDIO AL CIERRE	NO. DE PENSIONES	PRIMA EMITIDA	RESERVA AL CIERRE	PENSIÓN PROMEDIO AL CIERRE
2009	3,140	2,287,120,180	2,227,325,226	3,002	6,560	4,248,213,643	4,139,425,987	2,267	55	43,182,821	32,352,115	2,247	9,755	6,578,516,643	6,399,103,328	2,503
2010	3,142	109,609,399	2,301,302,540	3,098	6,913	258,818,378	4,505,278,883	2,275	170	5,771,649	103,601,553	2,290	10,225	374,199,425	6,910,182,976	2,528
2011	2,944	3,529,878	2,215,985,305	3,270	6,882	12,851,854	4,992,458,615	2,457	292	3,072,594	183,187,759	2,417	10,118	19,454,326	6,991,631,679	2,693
2012	2,799	5,108,171	2,178,739,791	3,450	6,852	2,872,428	4,682,040,338	2,596	429	6,480,091	270,799,688	2,549	10,080	14,460,690	7,131,579,816	2,831
2013	2,675	2,044,697	2,137,193,220	3,585	6,824	3,916,567	4,761,822,926	2,685	522	6,111,900	343,890,409	2,699	10,021	12,073,164	7,242,906,555	2,926
2014	2,564	3,079,710	2,113,935,553	3,750	6,785	2,659,362	4,857,009,786	2,791	600	2,350,087	405,727,338	2,907	9,949	8,079,558	7,376,672,677	3,045
2015	2,442	3,247,516	2,041,193,408	3,898	6,747	2,147,501	4,861,064,339	2,900	682	6,465,677	461,527,709	2,926	9,871	11,860,694	7,363,785,456	3,149
2016	2,335	2,951,485	2,008,796,310	3,968	6,700	920,166	4,903,802,351	2,899	750	6,018,151	506,218,135	2,905	9,785	9,889,802	7,418,816,795	3,153
2017	2,242	2,221,528	2,039,266,549	4,125	6,633	4,332,444	5,105,280,864	2,996	804	5,588,265	561,262,550	2,975	9,679	12,142,237	7,705,809,963	3,256
2018	2,126	1,148,775	1,992,711,176	4,415	6,563	17,212	5,216,641,119	3,251	861	5,544,390	629,643,200	3,254	9,550	6,710,378	7,838,995,496	3,510
2019	2,031	4,531,009	1,936,907,115	4,636	6,489	1,274,196	5,221,747,564	3,402	908	7,182,321	672,512,455	3,414	9,428	12,987,526	7,831,167,134	3,669

RIESGOS DE TRABAJO

AÑO DE REPORTE	INCAPACIDAD				MUERTE				SOBREVIVENCIA				TOTAL			
	NO. DE PENSIONES	PRIMA EMITIDA	RESERVA AL CIERRE	PENSIÓN PROMEDIO AL CIERRE	NO. DE PENSIONES	PRIMA EMITIDA	RESERVA AL CIERRE	PENSIÓN PROMEDIO AL CIERRE	NO. DE PENSIONES	PRIMA EMITIDA	RESERVA AL CIERRE	PENSIÓN PROMEDIO AL CIERRE	NO. DE PENSIONES	PRIMA EMITIDA	RESERVA AL CIERRE	PENSIÓN PROMEDIO AL CIERRE
2009	1,277	615,476,501	596,579,644	2,080	564	509,286,113	486,600,165	3,589					1,841	1,124,762,614	1,083,179,809	2,542
2010	1,326	15,339,180	636,553,049	2,171	601	29,994,558	537,758,711	3,623					1,927	45,333,538	1,174,111,760	2,624
2011	1,317	662,898	648,349,439	2,240	608	2,259,161	555,803,180	3,958	1	0	408,695	1,887	1,926	2,922,059	1,204,561,315	2,782
2012	1,309	1,099,370	664,434,295	2,330	608	2,880,512	568,767,106	4,230	1	49,283	461,396	2,168	1,918	4,029,166	1,233,662,798	2,932
2013	1,305	37,311	681,256,474	2,416	608	0	577,692,352	4,379	1	0	468,397	2,246	1,914	37,311	1,259,417,223	3,040
2014	1,301	0	699,536,153	2,512	607	587,224	587,694,577	4,521	2	0	1,619,900	4,050	1,910	587,224	1,288,850,629	3,152
2015	1,294	108,865	705,405,502	2,622	603	28,581	582,902,665	4,700	1	0	513,044	4,800	1,898	137,446	1,288,821,212	3,283
2016	1,285	54,030	718,089,041	2,671	602	761,295	585,522,566	4,639	1	45,066	528,079	5,172	1,888	860,391	1,304,139,686	3,300
2017	1,278	31,315	752,425,202	2,766	601	107,239	604,935,444	4,781	2	96,021	1,443,742	4,308	1,881	234,576	1,358,804,387	3,411
2018	1,270	79,800	778,064,385	2,964	598	0	612,874,781	5,121	2	0	1,438,610	4,600	1,870	79,800	1,392,377,776	3,655
2019	1,259	673,711	782,475,366	3,091	598	0	612,142,165	5,257	4	0	3,038,724	3,958	1,861	673,711	1,397,656,256	3,789

JUBILACION

AÑO DE REPORTE	JUBILACION				MUERTE				SOBREVIVENCIA				TOTAL			
	NO. DE PENSIONES	PRIMA EMITIDA	RESERVA AL CIERRE	PENSIÓN PROMEDIO AL CIERRE	NO. DE PENSIONES	PRIMA EMITIDA	RESERVA AL CIERRE	PENSIÓN PROMEDIO AL CIERRE	NO. DE PENSIONES	PRIMA EMITIDA	RESERVA AL CIERRE	PENSIÓN PROMEDIO AL CIERRE	NO. DE PENSIONES	PRIMA EMITIDA	RESERVA AL CIERRE	PENSIÓN PROMEDIO AL CIERRE
2009	613	713,988,535	706,554,780	4,572					259	101,925,668	101,825,196	1,727	872	815,914,203	808,379,976	3,727
2010	633	39,958,327	734,973,887	4,531					264	878,294	110,032,901	1,845	897	40,836,621	845,006,788	3,741
2011	623	0	739,392,722	5,009					264	0	115,879,224	2,044	887	0	855,271,946	4,126
2012	620	0	752,928,375	5,108					265	0	121,543,498	2,180	885	0	874,471,873	4,231
2013	612	0	758,555,988	5,261					262	0	126,312,418	2,338	874	0	884,668,406	4,385
2014	594	0	761,067,883	5,556					262	0	128,084,908	2,426	856	0	889,152,792	4,598
2015	592	0	761,930,337	5,671					253	0	124,128,731	2,574	845	0	886,059,067	4,744
2016	580	0	758,412,991	5,751					254	0	133,618,964	2,780	834	0	892,031,956	4,846
2017	572	0	785,724,888	5,984					250	0	142,425,128	2,972	822	0	928,150,016	5,068
2018	560	0	793,248,799	6,394					251	0	149,803,746	3,215	811	0	943,052,545	5,410
2019	546	0	782,162,625	6,720					247	0	156,038,791	3,451	793	0	938,201,416	5,702

**SISTEMA ESTADISTICO
SEGUROS DE PENSIONES DERIVADOS DE LA SEGURIDAD SOCIAL**



NUMERO DE PENSIONES
POLIZAS QUE INICIARON VIGENCIA EN 2010
EN VIGOR AL CIERRE

TOTAL

AÑO DE REPORTE	INCAPACIDAD, INVALIDEZ Y JUBILACION				MUERTE				SOBREVIVENCIA				TOTAL			
	NO. DE PENSIONES	PRIMA EMITIDA	RESERVA AL CIERRE	PENSION PROMEDIO AL CIERRE	NO. DE PENSIONES	PRIMA EMITIDA	RESERVA AL CIERRE	PENSION PROMEDIO AL CIERRE	NO. DE PENSIONES	PRIMA EMITIDA	RESERVA AL CIERRE	PENSION PROMEDIO AL CIERRE	NO. DE PENSIONES	PRIMA EMITIDA	RESERVA AL CIERRE	PENSION PROMEDIO AL CIERRE
2010	7,508	6,183,252,431	6,068,844,103	3,181	10,999	8,541,212,143	8,338,605,584	2,420	377	194,895,476	44,287,644	1,947	18,884	14,919,360,051	14,591,678,325	2,713
2011	7,312	140,763,596	6,109,376,335	3,340	11,252	325,727,327	8,841,280,711	2,561	568	7,375,099	192,083,412	2,281	19,132	473,866,022	15,296,530,674	2,850
2012	7,061	2,597,133	6,072,689,865	3,462	11,200	31,179,183	9,068,407,711	2,675	782	13,493,937	353,171,915	2,477	19,043	47,270,253	15,657,887,265	2,959
2013	6,851	2,507,454	6,078,898,408	3,606	11,134	15,623,340	9,243,505,161	2,772	925	10,904,903	462,055,206	2,580	18,910	29,035,697	15,956,898,869	3,065
2014	6,637	849,312	6,082,024,179	3,764	11,091	13,423,982	9,456,988,875	2,883	1,078	11,847,734	588,680,332	2,621	18,806	26,121,028	16,311,964,076	3,179
2015	6,398	4,095,151	5,949,841,333	3,927	10,990	3,380,564	9,472,431,318	2,996	1,208	8,007,906	709,129,548	2,873	18,596	15,483,621	16,322,553,615	3,308
2016	6,180	1,293,086	5,894,248,639	3,986	10,893	2,249,189	9,569,293,254	2,994	1,346	11,373,843	825,534,731	2,882	18,419	14,916,117	16,485,271,686	3,319
2017	6,007	2,074,139	6,067,382,215	4,175	10,772	3,844,588	9,983,853,307	3,160	1,426	5,555,949	928,182,418	3,016	18,205	11,474,676	17,194,570,016	3,484
2018	5,831	6,258,078	6,140,889,030	4,481	10,654	1,193,734	10,230,434,862	3,369	1,498	10,203,096	1,027,232,988	3,237	17,983	17,654,909	17,622,761,825	3,718
2019	5,657	557,031	6,047,456,767	4,695	10,556	3,434,657	10,265,511,925	3,520	1,574	10,239,142	1,112,252,656	3,452	17,787	14,230,829	17,670,862,605	3,888

INVALIDEZ Y VIDA

AÑO DE REPORTE	INVALIDEZ				MUERTE				SOBREVIVENCIA				TOTAL			
	NO. DE PENSIONES	PRIMA EMITIDA	RESERVA AL CIERRE	PENSION PROMEDIO AL CIERRE	NO. DE PENSIONES	PRIMA EMITIDA	RESERVA AL CIERRE	PENSION PROMEDIO AL CIERRE	NO. DE PENSIONES	PRIMA EMITIDA	RESERVA AL CIERRE	PENSION PROMEDIO AL CIERRE	NO. DE PENSIONES	PRIMA EMITIDA	RESERVA AL CIERRE	PENSION PROMEDIO AL CIERRE
2010	4,480	3,437,609,462	3,367,806,072	2,925	10,123	7,338,516,236	7,178,098,344	2,232	54	53,918,646	43,488,908	2,681	14,657	10,830,044,345	10,589,393,323	2,446
2011	4,268	88,192,904	3,323,339,134	3,063	10,338	242,157,065	7,566,769,414	2,351	241	5,177,854	191,264,360	2,646	14,847	335,527,823	11,081,372,908	2,560
2012	4,036	2,522,972	3,229,876,827	3,175	10,278	25,302,403	7,752,351,999	2,451	450	13,453,473	352,330,440	2,691	14,764	41,278,488	11,334,559,266	2,656
2013	3,846	2,194,410	3,188,260,876	3,317	10,212	9,450,515	7,897,144,957	2,541	588	10,904,903	460,198,671	2,724	14,646	22,549,828	11,545,604,504	2,752
2014	3,657	849,312	3,135,432,625	3,465	10,173	9,699,968	8,086,241,868	2,641	736	11,847,734	584,736,836	2,684	14,566	22,397,014	11,806,411,328	2,850
2015	3,446	4,095,151	3,003,043,455	3,622	10,078	2,354,569	8,098,767,713	2,746	866	8,007,906	705,140,025	2,923	14,390	14,457,626	11,806,951,194	2,966
2016	3,254	1,293,086	2,914,941,517	3,664	9,984	1,081,602	8,177,409,337	2,747	1,007	11,373,843	821,457,052	2,902	14,245	13,748,530	11,913,807,905	2,967
2017	3,108	2,074,139	2,959,561,931	3,860	9,866	3,844,588	8,529,052,960	2,896	1,082	5,555,949	923,883,605	3,021	14,056	11,474,676	12,412,498,496	3,119
2018	2,967	3,780,393	2,961,959,336	4,156	9,753	1,193,734	8,739,738,468	3,092	1,156	10,203,096	1,027,232,988	3,220	13,876	15,177,223	12,724,476,006	3,330
2019	2,835	557,031	2,885,783,428	4,369	9,661	3,434,657	8,777,233,256	3,234	1,224	10,239,142	1,107,365,917	3,394	13,720	14,230,829	12,770,382,581	3,483

RIESGOS DE TRABAJO

AÑO DE REPORTE	INCAPACIDAD				MUERTE				SOBREVIVENCIA				TOTAL			
	NO. DE PENSIONES	PRIMA EMITIDA	RESERVA AL CIERRE	PENSION PROMEDIO AL CIERRE	NO. DE PENSIONES	PRIMA EMITIDA	RESERVA AL CIERRE	PENSION PROMEDIO AL CIERRE	NO. DE PENSIONES	PRIMA EMITIDA	RESERVA AL CIERRE	PENSION PROMEDIO AL CIERRE	NO. DE PENSIONES	PRIMA EMITIDA	RESERVA AL CIERRE	PENSION PROMEDIO AL CIERRE
2010	1,561	729,017,708	712,704,487	2,155	876	1,202,695,907	1,160,507,240	4,596	1	958,021	798,736	2,498	2,438	1,932,671,636	1,874,010,463	3,032
2011	1,589	39,352,548	769,010,503	2,303	914	83,570,262	1,274,511,298	4,944	1	0	819,052	2,895	2,504	122,922,811	2,044,340,853	3,267
2012	1,586	74,161	796,489,194	2,368	922	5,876,781	1,316,055,712	5,175	1	0	841,475	3,006	2,509	5,950,941	2,113,586,381	3,400
2013	1,578	313,044	815,591,451	2,443	922	6,172,825	1,346,360,204	5,330	2	0	1,856,535	3,341	2,502	6,485,869	2,163,808,190	3,508
2014	1,569	0	839,003,441	2,539	918	3,724,013	1,370,747,008	5,562	4	0	3,943,496	3,181	2,491	3,724,013	2,213,693,944	3,654
2015	1,560	0	848,792,738	2,647	912	1,025,995	1,373,663,604	5,758	4	0	3,989,523	3,311	2,476	1,025,995	2,226,445,865	3,794
2016	1,554	0	870,111,483	2,693	909	1,167,587	1,391,883,917	5,717	4	0	4,077,680	3,382	2,467	1,167,587	2,266,073,080	3,808
2017	1,547	0	920,973,699	2,800	906	0	1,454,800,348	6,039	4	0	4,298,813	3,495	2,457	0	2,380,072,860	3,996
2018	1,535	2,477,686	956,941,162	3,001	901	0	1,490,696,395	6,368	4	0	4,454,785	3,732	2,440	2,477,686	2,452,092,342	4,246
2019	1,526	0	971,281,636	3,144	895	0	1,488,278,689	6,603	5	0	4,886,739	3,431	2,426	0	2,464,447,064	4,421

JUBILACION

AÑO DE REPORTE	JUBILACION				MUERTE				SOBREVIVENCIA				TOTAL			
	NO. DE PENSIONES	PRIMA EMITIDA	RESERVA AL CIERRE	PENSION PROMEDIO AL CIERRE	NO. DE PENSIONES	PRIMA EMITIDA	RESERVA AL CIERRE	PENSION PROMEDIO AL CIERRE	NO. DE PENSIONES	PRIMA EMITIDA	RESERVA AL CIERRE	PENSION PROMEDIO AL CIERRE	NO. DE PENSIONES	PRIMA EMITIDA	RESERVA AL CIERRE	PENSION PROMEDIO AL CIERRE
2010	1,467	2,016,625,200	1,988,333,544	5,054					322	140,018,810	139,940,995	1,822	1,789	2,156,644,070	2,128,274,540	4,473
2011	1,455	13,218,144	2,017,026,698	5,284					326	2,197,245	153,790,215	2,010	1,781	15,415,389	2,170,816,913	4,685
2012	1,439	0	2,046,323,845	5,475					331	40,464	163,617,773	2,186	1,770	40,464	2,209,941,618	4,860
2013	1,427	0	2,075,046,081	5,672					335	0	172,440,094	2,323	1,762	0	2,247,486,175	5,035
2014	1,411	0	2,107,588,113	5,900					338	0	184,270,690	2,477	1,749	0	2,291,858,803	5,238
2015	1,392	0	2,098,005,140	6,117					338	0	191,151,416	2,739	1,730	0	2,289,156,556	5,457
2016	1,372	0	2,109,195,640	6,215					335	0	196,195,062	2,813	1,707	0	2,305,390,702	5,547
2017	1,352	0	2,186,846,584	6,470					340	0	215,152,076	2,995	1,692	0	2,401,998,660	5,772
2018	1,329	0	2,221,988,533	6,915					338	0	224,204,945	3,287	1,667	0	2,446,193,477	6,180
2019	1,296	0	2,190,391,703	7,236					345	0	245,641,257	3,661	1,641	0	2,436,032,960	6,484

**SISTEMA ESTADISTICO
SEGUROS DE PENSIONES DERIVADOS DE LA SEGURIDAD SOCIAL
NUMERO DE PENSIONES**



POLIZAS QUE INICIARON VIGENCIA EN 2011
EN VIGOR AL CIERRE

TOTAL

AÑO DE REPORTE	INCAPACIDAD, INVALIDEZ Y JUBILACION				MUERTE				SOBREVIVENCIA				TOTAL			
	NO. DE PENSIONES	PRIMA EMITIDA	RESERVA AL CIERRE	PENSION PROMEDIO AL CIERRE	NO. DE PENSIONES	PRIMA EMITIDA	RESERVA AL CIERRE	PENSION PROMEDIO AL CIERRE	NO. DE PENSIONES	PRIMA EMITIDA	RESERVA AL CIERRE	PENSION PROMEDIO AL CIERRE	NO. DE PENSIONES	PRIMA EMITIDA	RESERVA AL CIERRE	PENSION PROMEDIO AL CIERRE
2011	7,937	6,173,606,847	6,060,842,390	3,258	11,210	8,641,945,464	8,469,483,853	2,579	178	106,414,159	31,552,527	2,116	19,325	14,921,966,470	14,626,641,627	2,853
2012	7,933	191,792,562	6,229,064,052	3,356	11,451	284,984,064	8,980,105,259	2,688	353	4,662,422	157,751,055	2,465	19,737	481,439,048	15,442,480,924	2,953
2013	7,722	1,770,405	6,232,360,830	3,481	11,410	16,072,865	9,178,490,862	2,789	503	9,888,406	267,220,175	2,642	19,635	27,731,676	15,763,117,531	3,057
2014	7,533	8,605,699	6,284,053,264	3,631	11,363	10,467,741	9,421,936,057	2,913	640	16,491,465	367,830,393	2,765	19,536	35,564,906	16,180,898,759	3,185
2015	7,279	4,688,380	6,157,300,510	3,789	11,291	5,681,630	9,467,665,295	3,023	788	16,819,916	474,724,123	2,966	19,358	27,189,926	16,224,282,732	3,309
2016	7,021	4,661,140	6,076,568,272	3,831	11,209	2,655,303	9,593,499,038	3,032	955	10,729,306	592,261,541	2,968	19,185	18,045,749	16,406,057,121	3,321
2017	6,830	10,454,992	6,260,685,939	4,022	11,113	3,143,630	10,037,928,411	3,190	1,038	5,413,809	695,641,756	3,159	18,981	19,012,432	17,155,811,615	3,488
2018	6,660	1,383,627	6,353,057,643	4,309	10,992	1,200,340	10,309,996,571	3,406	1,111	8,681,282	772,221,074	3,381	18,763	11,265,249	17,613,052,144	3,725
2019	6,490	1,948,560	6,294,017,840	4,527	10,876	2,223,539	10,380,851,036	3,569	1,197	14,289,192	849,203,817	3,576	18,563	18,461,291	17,722,817,343	3,904

INVALIDEZ Y VIDA

AÑO DE REPORTE	INVALIDEZ				MUERTE				SOBREVIVENCIA				TOTAL			
	NO. DE PENSIONES	PRIMA EMITIDA	RESERVA AL CIERRE	PENSION PROMEDIO AL CIERRE	NO. DE PENSIONES	PRIMA EMITIDA	RESERVA AL CIERRE	PENSION PROMEDIO AL CIERRE	NO. DE PENSIONES	PRIMA EMITIDA	RESERVA AL CIERRE	PENSION PROMEDIO AL CIERRE	NO. DE PENSIONES	PRIMA EMITIDA	RESERVA AL CIERRE	PENSION PROMEDIO AL CIERRE
2011	4,257	3,240,603,102	3,175,508,911	3,133	10,251	7,246,238,800	7,115,853,133	2,345	40	33,813,911	27,916,840	2,440	14,548	10,520,655,813	10,319,278,884	2,576
2012	4,143	94,965,955	3,181,586,277	3,215	10,440	191,055,919	7,474,858,428	2,423	203	4,036,460	152,779,820	2,641	14,786	290,058,335	10,809,224,525	2,648
2013	3,950	1,101,062	3,122,417,673	3,336	10,396	13,635,614	7,639,720,017	2,516	347	9,833,230	262,169,453	2,723	14,693	24,569,906	11,024,307,143	2,741
2014	3,791	2,681,917	3,099,852,920	3,476	10,346	9,923,031	7,837,152,891	2,625	471	16,120,823	361,637,322	2,727	14,608	28,725,771	11,298,643,134	2,849
2015	3,579	2,299,692	2,983,696,328	3,644	10,277	5,666,161	7,878,458,061	2,725	606	16,819,916	468,372,600	2,868	14,462	24,785,769	11,330,526,988	2,958
2016	3,360	2,318,828	2,873,719,938	3,671	10,198	1,633,869	7,978,973,688	2,730	765	10,729,306	585,003,527	2,800	14,323	14,682,002	11,437,697,154	2,954
2017	3,199	3,432,456	2,902,067,568	3,870	10,104	3,084,238	8,349,388,653	2,875	841	5,413,809	687,148,028	2,981	14,144	11,930,503	11,938,604,250	3,106
2018	3,077	1,383,627	2,917,497,477	4,159	9,985	1,200,340	8,564,842,958	3,067	906	8,681,282	763,440,492	3,170	13,968	11,265,249	12,245,780,927	3,315
2019	2,949	53,545	2,858,845,130	4,381	9,871	2,223,539	8,617,407,788	3,216	983	14,289,192	839,352,851	3,312	13,803	16,566,276	12,315,605,769	3,472

RIESGOS DE TRABAJO

AÑO DE REPORTE	INCAPACIDAD				MUERTE				SOBREVIVENCIA				TOTAL			
	NO. DE PENSIONES	PRIMA EMITIDA	RESERVA AL CIERRE	PENSION PROMEDIO AL CIERRE	NO. DE PENSIONES	PRIMA EMITIDA	RESERVA AL CIERRE	PENSION PROMEDIO AL CIERRE	NO. DE PENSIONES	PRIMA EMITIDA	RESERVA AL CIERRE	PENSION PROMEDIO AL CIERRE	NO. DE PENSIONES	PRIMA EMITIDA	RESERVA AL CIERRE	PENSION PROMEDIO AL CIERRE
2011	2,404	1,163,291,818	1,133,778,270	2,369	959	1,395,706,664	1,353,630,719	5,073	4	5,062,205	3,635,687	3,873	3,367	2,564,060,687	2,491,044,676	3,141
2012	2,490	50,177,478	1,217,690,116	2,442	1,011	93,928,146	1,505,246,832	5,421	6	97,206	4,971,235	3,518	3,507	144,202,829	2,727,908,183	3,303
2013	2,485	669,342	1,258,091,088	2,536	1,014	2,437,251	1,538,770,845	5,585	6	0	5,050,722	3,643	3,505	3,106,594	2,801,912,655	3,420
2014	2,471	5,923,782	1,307,177,579	2,664	1,017	544,711	1,584,783,196	5,852	7	346,976	6,193,071	3,875	3,495	6,815,468	2,898,153,816	3,594
2015	2,455	2,388,688	1,318,390,931	2,775	1,014	15,469	1,589,207,235	6,050	8	0	6,351,523	3,597	3,477	2,404,157	2,913,949,689	3,732
2016	2,441	2,342,313	1,352,555,624	2,825	1,011	1,021,434	1,614,525,390	6,078	9	0	7,258,014	3,634	3,461	3,363,747	2,974,338,988	3,778
2017	2,422	7,022,536	1,432,122,729	2,967	1,009	59,392	1,688,539,758	6,347	10	0	8,493,728	3,741	3,441	7,081,928	3,129,156,215	3,960
2018	2,393	0	1,478,307,598	3,181	1,007	0	1,745,153,613	6,758	11	0	8,780,582	3,772	3,411	0	3,322,241,793	4,239
2019	2,374	1,895,015	1,498,777,804	3,251	1,005	0	1,763,443,248	7,034	12	0	9,850,966	3,929	3,391	1,895,015	3,272,072,017	4,444

JUBILACION

AÑO DE REPORTE	JUBILACION				SOBREVIVENCIA				TOTAL							
	NO. DE PENSIONES	PRIMA EMITIDA	RESERVA AL CIERRE	PENSION PROMEDIO AL CIERRE	NO. DE PENSIONES	PRIMA EMITIDA	RESERVA AL CIERRE	PENSION PROMEDIO AL CIERRE	NO. DE PENSIONES	PRIMA EMITIDA	RESERVA AL CIERRE	PENSION PROMEDIO AL CIERRE	NO. DE PENSIONES	PRIMA EMITIDA	RESERVA AL CIERRE	PENSION PROMEDIO AL CIERRE
2011	1,276	1,769,711,927	1,751,555,210	5,348					134	67,538,043	64,762,856	1,967	1,410	1,837,249,970	1,816,318,066	5,026
2012	1,300	46,649,129	1,829,787,659	5,559					144	528,755	75,560,557	2,173	1,444	47,177,884	1,905,348,216	5,221
2013	1,287	0	1,851,852,068	5,751					150	55,177	85,045,664	2,416	1,437	55,177	1,936,897,733	5,403
2014	1,271	0	1,877,022,765	5,974					162	23,667	107,079,044	2,829	1,433	23,667	1,984,101,809	5,619
2015	1,245	0	1,855,213,252	6,204					174	0	124,592,803	3,280	1,419	0	1,979,806,055	5,846
2016	1,220	0	1,850,292,709	6,283					181	0	143,728,270	3,643	1,401	0	1,994,020,979	5,942
2017	1,209	0	1,926,495,642	6,539					187	0	161,555,509	3,929	1,396	0	2,088,051,151	6,189
2018	1,190	0	1,957,252,569	6,966					194	0	177,776,855	4,341	1,384	0	2,135,029,424	6,598
2019	1,167	0	1,936,394,906	7,286					202	0	198,744,651	4,841	1,369	0	2,135,139,557	6,925

**SISTEMA ESTADISTICO
SEGUROS DE PENSIONES DERIVADOS DE LA SEGURIDAD SOCIAL
NUMERO DE PENSIONES**



POLIZAS QUE INICIARON VIGENCIA EN 2012
EN VIGOR AL CIERRE

TOTAL

AÑO DE REPORTE	INCAPACIDAD, INVALIDEZ Y JUBILACION				MUERTE				SOBREVIVENCIA				TOTAL			
	NO. DE PENSIONES	PRIMA EMITIDA	RESERVA AL CIERRE	PENSION PROMEDIO AL CIERRE	NO. DE PENSIONES	PRIMA EMITIDA	RESERVA AL CIERRE	PENSION PROMEDIO AL CIERRE	NO. DE PENSIONES	PRIMA EMITIDA	RESERVA AL CIERRE	PENSION PROMEDIO AL CIERRE	NO. DE PENSIONES	PRIMA EMITIDA	RESERVA AL CIERRE	PENSION PROMEDIO AL CIERRE
2012	7,013	6,719,494,079	6,606,335,885	3,352	10,018	9,683,040,274	9,486,741,366	2,721	235	171,976,525	48,167,103	2,275	17,266	16,574,510,877	16,242,387,995	2,971
2013	6,932	142,899,351	6,723,992,333	3,449	10,312	388,383,504	10,080,768,849	2,808	366	11,419,773	165,168,987	2,558	17,610	542,702,628	17,087,350,092	3,056
2014	6,744	8,487,289	6,769,724,816	3,604	10,265	8,077,789	10,311,595,765	2,928	511	20,334,638	280,775,099	2,847	17,520	36,899,716	17,499,621,078	3,186
2015	6,569	3,006,818	6,687,834,957	3,763	10,196	2,713,954	10,336,346,411	3,042	620	13,032,337	369,515,164	2,785	17,385	18,753,109	17,535,897,470	3,305
2016	6,375	1,779,647	6,658,325,763	3,820	10,114	1,061,903	10,467,226,318	3,065	736	9,147,549	460,793,504	2,813	17,225	11,989,099	17,744,463,321	3,334
2017	6,201	5,233,336	6,859,426,981	3,998	10,042	3,848,055	10,929,892,995	3,210	826	5,371,128	553,015,176	2,967	17,069	14,452,518	18,522,896,389	3,485
2018	6,034	14,829,610	6,956,093,146	4,287	9,956	741,053	11,214,133,869	3,425	874	7,833,424	623,013,797	3,262	16,864	23,404,087	18,991,156,560	3,725
2019	5,862	16,720,104	6,888,190,010	4,516	9,870	985,040	11,272,754,912	3,588	960	8,309,059	702,896,375	3,453	16,692	26,014,203	19,076,522,024	3,906

INVALIDEZ Y VIDA

AÑO DE REPORTE	INVALIDEZ				MUERTE				SOBREVIVENCIA				TOTAL			
	NO. DE PENSIONES	PRIMA EMITIDA	RESERVA AL CIERRE	PENSION PROMEDIO AL CIERRE	NO. DE PENSIONES	PRIMA EMITIDA	RESERVA AL CIERRE	PENSION PROMEDIO AL CIERRE	NO. DE PENSIONES	PRIMA EMITIDA	RESERVA AL CIERRE	PENSION PROMEDIO AL CIERRE	NO. DE PENSIONES	PRIMA EMITIDA	RESERVA AL CIERRE	PENSION PROMEDIO AL CIERRE
2012	3,377	2,924,088,401	2,866,611,371	3,145	9,090	7,865,320,572	7,712,813,676	2,429	55	65,694,063	48,167,103	2,957	12,522	10,855,103,036	10,627,592,150	2,625
2013	3,257	70,921,989	2,849,861,842	3,241	9,344	310,097,153	8,195,892,669	2,504	174	7,089,127	164,518,091	2,919	12,775	388,108,268	11,210,272,602	2,698
2014	3,100	4,416,491	2,816,098,427	3,396	9,296	7,853,958	8,379,647,202	2,610	306	20,334,638	278,474,859	3,085	12,702	32,605,087	11,474,220,487	2,813
2015	2,958	2,129,552	2,735,800,380	3,547	9,229	2,713,954	8,389,907,207	2,710	413	13,032,337	366,240,904	2,844	12,600	17,875,843	11,491,948,491	2,911
2016	2,799	628,002	2,667,329,892	3,589	9,151	1,061,903	8,489,450,851	2,727	522	8,859,808	454,872,991	2,758	12,472	10,549,713	11,611,653,734	2,921
2017	2,664	2,432,302	2,699,948,245	3,787	9,081	3,848,055	8,862,595,178	2,856	602	5,371,128	546,830,842	2,884	12,347	11,651,484	12,109,374,265	3,058
2018	2,540	706,475	2,703,454,961	4,079	8,999	741,053	9,088,527,003	3,048	644	7,833,424	609,354,732	3,102	12,183	9,280,952	12,401,336,696	3,266
2019	2,406	503,607	2,614,528,526	4,294	8,918	702,006	9,132,101,124	3,192	720	7,804,240	688,717,366	3,256	12,044	9,009,853	12,435,347,016	3,416

RIESGOS DE TRABAJO

AÑO DE REPORTE	INCAPACIDAD				MUERTE				SOBREVIVENCIA				TOTAL			
	NO. DE PENSIONES	PRIMA EMITIDA	RESERVA AL CIERRE	PENSION PROMEDIO AL CIERRE	NO. DE PENSIONES	PRIMA EMITIDA	RESERVA AL CIERRE	PENSION PROMEDIO AL CIERRE	NO. DE PENSIONES	PRIMA EMITIDA	RESERVA AL CIERRE	PENSION PROMEDIO AL CIERRE	NO. DE PENSIONES	PRIMA EMITIDA	RESERVA AL CIERRE	PENSION PROMEDIO AL CIERRE
2012	2,389	1,821,408,716	1,783,712,012	2,628	928	1,817,719,702	1,773,927,690	5,574					3,317	3,639,128,417	5,557,639,702	3,452
2013	2,429	57,955,188	1,880,065,346	2,691	968	78,286,352	1,884,876,180	5,745	1	0	650,896	2,252	3,398	136,241,540	3,765,592,422	3,561
2014	2,414	4,070,798	1,936,393,719	2,817	969	223,831	1,931,948,564	5,974	3	0	2,300,240	2,251	3,386	4,294,629	3,870,642,522	3,720
2015	2,398	877,266	1,949,955,630	2,946	967	0	1,946,439,204	6,211	4	0	3,274,260	2,434	3,369	877,266	3,899,669,094	3,882
2016	2,377	1,151,645	1,981,830,639	2,995	963	0	1,977,775,467	6,280	5	287,741	5,920,512	3,742	3,345	1,439,385	3,965,526,619	3,942
2017	2,357	2,801,034	2,080,459,071	3,121	961	0	2,067,297,817	6,553	8	0	6,184,334	2,804	3,326	2,801,034	4,153,941,222	4,112
2018	2,337	14,123,134	2,149,905,914	3,353	957	0	2,125,606,866	6,974	9	0	13,659,065	6,418	3,303	14,123,134	4,289,171,846	4,411
2019	2,321	16,216,498	2,185,998,386	3,555	952	283,034	2,140,653,788	7,292	10	0	14,179,010	6,205	3,283	16,499,531	4,340,831,184	4,647

JUBILACION

AÑO DE REPORTE	JUBILACION				MUERTE				SOBREVIVENCIA				TOTAL			
	NO. DE PENSIONES	PRIMA EMITIDA	RESERVA AL CIERRE	PENSION PROMEDIO AL CIERRE	NO. DE PENSIONES	PRIMA EMITIDA	RESERVA AL CIERRE	PENSION PROMEDIO AL CIERRE	NO. DE PENSIONES	PRIMA EMITIDA	RESERVA AL CIERRE	PENSION PROMEDIO AL CIERRE	NO. DE PENSIONES	PRIMA EMITIDA	RESERVA AL CIERRE	PENSION PROMEDIO AL CIERRE
2012	1,247	1,973,996,962	1,956,012,502	5,301					180	106,282,462	101,143,641	2,067	1,427	2,080,279,424	2,057,156,143	4,893
2013	1,246	14,022,174	1,994,065,145	5,471					191	4,330,647	117,419,922	2,232	1,437	18,352,821	2,111,485,068	5,041
2014	1,230	0	2,017,232,670	5,677					202	0	137,525,398	2,494	1,432	0	2,154,758,068	5,228
2015	1,213	0	2,002,078,947	5,906					203	0	142,200,939	2,672	1,416	0	2,144,279,885	5,442
2016	1,199	0	2,009,165,231	5,997					209	0	158,117,737	2,926	1,408	0	2,167,282,968	5,541
2017	1,180	0	2,079,019,665	6,226					216	0	180,561,237	3,206	1,396	0	2,259,580,903	5,759
2018	1,157	0	2,102,732,270	6,631					221	0	197,915,748	3,599	1,378	0	2,300,648,018	6,144
2019	1,135	0	2,087,663,097	6,955					230	504,819	212,680,727	3,949	1,365	504,819	2,300,343,825	6,448

**SISTEMA ESTADISTICO
SEGUROS DE PENSIONES DERIVADOS DE LA SEGURIDAD SOCIAL
NUMERO DE PENSIONES**



POLIZAS QUE INICIARON VIGENCIA EN 2013
EN VIGOR AL CIERRE

TOTAL

AÑO DE REPORTE	INCAPACIDAD, INVALIDEZ Y JUBILACION				MUERTE				SOBREVIVENCIA				TOTAL			
	NO. DE PENSIONES	PRIMA EMITIDA	RESERVA AL CIERRE	PENSION PROMEDIO AL CIERRE	NO. DE PENSIONES	PRIMA EMITIDA	RESERVA AL CIERRE	PENSION PROMEDIO AL CIERRE	NO. DE PENSIONES	PRIMA EMITIDA	RESERVA AL CIERRE	PENSION PROMEDIO AL CIERRE	NO. DE PENSIONES	PRIMA EMITIDA	RESERVA AL CIERRE	PENSION PROMEDIO AL CIERRE
2013	7,526	8,316,826,432	8,122,879,065	3,528	10,275	10,680,317,246	10,377,310,909	2,754	210	139,713,912	26,061,059	2,233	18,011	19,136,857,590	18,631,339,179	3,071
2014	7,669	310,697,939	8,455,454,749	3,638	10,671	400,370,932	11,016,426,433	2,851	348	12,896,504	147,152,622	2,521	18,688	723,965,374	19,743,043,493	3,168
2015	7,456	6,955,642	8,347,326,114	3,804	10,614	12,354,774	11,045,655,585	2,964	497	10,216,341	261,800,773	2,683	18,567	29,526,757	19,794,346,530	3,293
2016	7,239	7,458,517	8,321,121,872	3,865	10,565	5,148,456	11,194,058,290	2,996	619	8,190,769	348,017,173	2,723	18,423	20,797,741	20,030,203,053	3,329
2017	7,078	15,111,031	8,619,512,110	4,038	10,332	4,509,003	11,526,772,575	3,124	701	9,601,781	435,417,722	2,893	18,111	29,221,815	20,769,421,854	3,472
2018	6,920	17,874,734	8,751,070,392	4,326	10,421	5,133,106	12,004,849,349	3,333	758	3,638,206	515,170,021	3,199	18,099	26,646,046	21,481,227,562	3,707
2019	6,768	8,530,030	8,697,981,146	4,544	10,339	4,062,744	12,044,129,205	3,489	835	5,944,229	605,563,090	3,406	17,942	18,537,004	21,562,586,377	3,883

INVALIDEZ Y VIDA

AÑO DE REPORTE	INVALIDEZ				MUERTE				SOBREVIVENCIA				TOTAL			
	NO. DE PENSIONES	PRIMA EMITIDA	RESERVA AL CIERRE	PENSION PROMEDIO AL CIERRE	NO. DE PENSIONES	PRIMA EMITIDA	RESERVA AL CIERRE	PENSION PROMEDIO AL CIERRE	NO. DE PENSIONES	PRIMA EMITIDA	RESERVA AL CIERRE	PENSION PROMEDIO AL CIERRE	NO. DE PENSIONES	PRIMA EMITIDA	RESERVA AL CIERRE	PENSION PROMEDIO AL CIERRE
2013	3,235	3,046,592,753	2,979,704,290	3,319	9,380	8,954,920,527	8,712,046,243	2,526	20	30,560,868	26,061,059	3,497	12,635	12,032,074,148	11,717,811,592	2,731
2014	3,262	188,672,591	3,085,647,240	3,430	9,723	329,705,329	9,225,012,547	2,613	140	7,816,940	145,714,305	2,922	13,125	526,194,860	12,456,374,092	2,820
2015	3,082	1,080,677	2,971,679,324	3,599	9,663	5,939,345	9,234,023,692	2,710	277	9,607,903	256,176,382	2,817	13,022	16,627,925	12,461,879,397	2,923
2016	2,902	475,831	2,891,555,203	3,651	9,616	5,148,456	9,349,530,339	2,735	387	8,190,769	342,285,700	2,686	12,905	13,815,056	12,583,371,242	2,940
2017	2,774	635,726	2,939,354,434	3,830	9,395	4,213,712	9,618,711,264	2,851	463	9,601,781	429,393,431	2,826	12,632	14,451,219	12,987,459,129	3,065
2018	2,662	1,225,954	2,941,726,954	4,108	9,477	2,417,509	10,016,251,756	3,043	511	3,638,206	508,950,318	3,098	12,650	7,281,669	13,466,929,028	3,269
2019	2,544	649,094	2,862,578,312	4,315	9,400	3,795,017	10,038,617,814	3,181	587	5,944,229	599,271,749	3,287	12,531	10,388,341	13,500,467,875	3,416

RIESGOS DE TRABAJO

AÑO DE REPORTE	INCAPACIDAD				MUERTE				SOBREVIVENCIA				TOTAL			
	NO. DE PENSIONES	PRIMA EMITIDA	RESERVA AL CIERRE	PENSION PROMEDIO AL CIERRE	NO. DE PENSIONES	PRIMA EMITIDA	RESERVA AL CIERRE	PENSION PROMEDIO AL CIERRE	NO. DE PENSIONES	PRIMA EMITIDA	RESERVA AL CIERRE	PENSION PROMEDIO AL CIERRE	NO. DE PENSIONES	PRIMA EMITIDA	RESERVA AL CIERRE	PENSION PROMEDIO AL CIERRE
2013	2,606	2,366,829,186	2,309,919,022	2,572	895	1,725,396,719	1,665,264,666	5,140					3,501	4,092,225,905	3,975,183,688	3,228
2014	2,723	100,653,727	2,469,673,715	2,658	948	70,665,602	1,791,413,886	5,282	1	0	1,438,317	2,601	3,672	171,319,329	4,262,525,918	3,335
2015	2,704	5,874,965	2,484,820,740	2,771	951	6,415,430	1,811,631,893	5,538	5	608,438	5,624,391	3,077	3,660	12,898,832	4,302,077,023	3,490
2016	2,694	6,982,685	2,540,096,482	2,823	949	0	1,844,527,951	5,639	5	0	5,731,473	3,142	3,648	6,982,685	4,390,355,906	3,556
2017	2,678	14,475,305	2,683,991,035	2,962	937	295,291	1,908,061,311	5,856	5	0	6,024,291	3,248	3,620	14,770,596	4,598,076,637	3,711
2018	2,658	16,648,780	2,767,093,255	3,184	944	2,715,596	1,988,597,593	6,247	5	0	6,219,702	3,468	3,607	19,364,376	4,761,910,550	3,986
2019	2,647	7,880,936	2,808,434,424	3,356	939	267,727	2,005,511,391	6,567	5	0	6,291,342	3,636	3,591	8,148,663	4,820,237,156	4,196

JUBILACION

AÑO DE REPORTE	JUBILACION				SOBREVIVENCIA				TOTAL							
	NO. DE PENSIONES	PRIMA EMITIDA	RESERVA AL CIERRE	PENSION PROMEDIO AL CIERRE	NO. DE PENSIONES	PRIMA EMITIDA	RESERVA AL CIERRE	PENSION PROMEDIO AL CIERRE	NO. DE PENSIONES	PRIMA EMITIDA	RESERVA AL CIERRE	PENSION PROMEDIO AL CIERRE	NO. DE PENSIONES	PRIMA EMITIDA	RESERVA AL CIERRE	PENSION PROMEDIO AL CIERRE
2013	1,685	2,903,404,492	2,833,255,753	5,408					190	109,153,044	105,088,146	2,100	1,875	3,012,557,536	2,938,343,898	5,073
2014	1,684	21,371,621	2,900,133,793	5,626					207	5,079,564	124,009,689	2,250	1,891	26,451,185	3,024,143,482	5,257
2015	1,670	0	2,890,826,051	5,853					215	0	139,564,058	2,500	1,885	0	3,030,390,109	5,471
2016	1,643	0	2,889,470,188	5,953					227	0	167,005,717	2,775	1,870	0	3,056,475,905	5,567
2017	1,626	0	2,996,166,641	6,166					233	0	187,719,447	3,020	1,859	0	3,183,886,088	5,771
2018	1,600	0	3,042,250,183	6,583					242	0	210,137,800	3,406	1,842	0	3,252,387,983	6,166
2019	1,577	0	3,026,968,410	6,906					243	0	214,912,935	3,688	1,820	0	3,241,881,346	6,476

**SISTEMA ESTADISTICO
SEGUROS DE PENSIONES DERIVADOS DE LA SEGURIDAD SOCIAL
NUMERO DE PENSIONES**



POLIZAS QUE INICIARON VIGENCIA EN 2014
EN VIGOR AL CIERRE

TOTAL

AÑO DE REPORTE	INCAPACIDAD, INVALIDEZ Y JUBILACION				MUERTE				SOBREVIVENCIA				TOTAL			
	NO. DE PENSIONES	PRIMA EMITIDA	RESERVA AL CIERRE	PENSION PROMEDIO AL CIERRE	NO. DE PENSIONES	PRIMA EMITIDA	RESERVA AL CIERRE	PENSION PROMEDIO AL CIERRE	NO. DE PENSIONES	PRIMA EMITIDA	RESERVA AL CIERRE	PENSION PROMEDIO AL CIERRE	NO. DE PENSIONES	PRIMA EMITIDA	RESERVA AL CIERRE	PENSION PROMEDIO AL CIERRE
2014	10,206	9,985,677,788	9,803,019,894	3,735	10,028	9,097,936,856	8,804,684,242	2,931	293	195,233,221	48,039,976	2,386	20,527	19,278,847,864	18,781,307,829	3,323
2015	10,070	175,077,249	9,817,048,096	3,838	10,151	188,552,816	9,026,794,676	3,023	487	12,601,571	192,941,511	2,674	20,708	376,231,636	19,179,508,875	3,411
2016	9,760	6,112,528	9,693,749,750	3,910	10,091	20,495,516	9,187,049,768	3,082	685	8,257,257	343,186,132	2,765	20,536	34,865,301	19,383,873,664	3,465
2017	9,491	7,015,782	10,115,360,798	4,081	9,570	8,342,462	9,011,992,771	3,120	793	10,109,364	434,650,856	2,875	19,854	25,467,608	19,744,176,742	3,569
2018	9,222	20,663,244	10,279,903,687	4,383	9,931	5,574,280	9,885,813,458	3,418	934	13,108,824	577,100,528	3,167	20,087	39,346,348	20,942,777,830	3,849
2019	8,976	14,388,823	10,235,180,708	4,621	9,845	4,763,659	9,974,081,875	3,589	1,075	13,186,752	698,585,568	3,370	19,896	32,339,233	21,134,966,821	4,043

INVALIDEZ Y VIDA

AÑO DE REPORTE	INVALIDEZ				MUERTE				SOBREVIVENCIA				TOTAL			
	NO. DE PENSIONES	PRIMA EMITIDA	RESERVA AL CIERRE	PENSION PROMEDIO AL CIERRE	NO. DE PENSIONES	PRIMA EMITIDA	RESERVA AL CIERRE	PENSION PROMEDIO AL CIERRE	NO. DE PENSIONES	PRIMA EMITIDA	RESERVA AL CIERRE	PENSION PROMEDIO AL CIERRE	NO. DE PENSIONES	PRIMA EMITIDA	RESERVA AL CIERRE	PENSION PROMEDIO AL CIERRE
2014	4,871	4,017,706,880	3,930,147,044	3,411	9,183	7,656,403,371	7,422,840,318	2,686	51	61,742,388	46,202,383	3,150	14,105	11,735,852,639	11,399,189,746	2,938
2015	4,691	70,936,856	3,841,471,142	3,478	9,282	156,058,557	7,589,745,527	2,760	226	8,119,130	189,047,304	2,952	14,199	235,114,543	11,620,263,974	3,000
2016	4,419	723,826	3,658,858,242	3,529	9,220	11,896,110	7,714,129,858	2,807	417	8,257,257	339,228,150	2,858	14,056	20,877,193	11,712,216,250	3,035
2017	4,188	2,093,078	3,767,983,771	3,695	8,762	8,168,312	7,614,528,276	2,861	518	10,109,364	429,984,261	2,873	13,468	20,370,755	11,812,496,308	3,121
2018	3,969	801,949	3,733,386,512	3,960	9,065	5,574,280	8,301,370,258	3,117	655	13,108,824	572,343,285	3,120	13,689	19,485,054	12,607,100,055	3,361
2019	3,784	714,339	3,648,164,567	4,176	8,980	4,758,898	8,369,158,594	3,269	784	13,186,752	691,942,681	3,250	13,548	18,659,989	12,709,265,842	3,521

RIESGOS DE TRABAJO

AÑO DE REPORTE	INCAPACIDAD				MUERTE				SOBREVIVENCIA				TOTAL			
	NO. DE PENSIONES	PRIMA EMITIDA	RESERVA AL CIERRE	PENSION PROMEDIO AL CIERRE	NO. DE PENSIONES	PRIMA EMITIDA	RESERVA AL CIERRE	PENSION PROMEDIO AL CIERRE	NO. DE PENSIONES	PRIMA EMITIDA	RESERVA AL CIERRE	PENSION PROMEDIO AL CIERRE	NO. DE PENSIONES	PRIMA EMITIDA	RESERVA AL CIERRE	PENSION PROMEDIO AL CIERRE
2014	3,111	2,572,663,821	2,516,090,582	2,786	845	1,441,533,484	1,381,843,924	5,598	1	2,951,720	1,837,593	7,417	3,957	4,017,149,025	3,899,772,099	3,388
2015	3,163	72,048,769	2,601,465,456	2,867	869	32,494,259	1,437,049,149	5,836	3		3,894,207	5,396	4,035	104,543,028	4,042,408,812	3,508
2016	3,146	5,388,702	2,652,603,154	2,921	871	8,599,406	1,472,919,910	5,992	3		3,957,982	5,511	4,020	13,988,108	4,129,481,046	3,588
2017	3,129	4,922,703	2,798,770,805	3,046	808	174,150	1,397,464,496	5,925	4		4,666,595	5,540	3,941	5,096,853	4,200,901,896	3,639
2018	3,106	19,861,295	2,916,837,485	3,291	866		1,584,443,200	6,577	4		4,757,243	5,916	3,976	19,861,295	4,506,037,928	4,009
2019	3,079	13,674,483	2,975,275,564	3,497	865	4,761	1,604,923,281	6,912	6		6,642,887	5,148	3,950	13,679,244	4,586,841,732	4,247

JUBILACION

AÑO DE REPORTE	JUBILACION				MUERTE				SOBREVIVENCIA				TOTAL			
	NO. DE PENSIONES	PRIMA EMITIDA	RESERVA AL CIERRE	PENSION PROMEDIO AL CIERRE	NO. DE PENSIONES	PRIMA EMITIDA	RESERVA AL CIERRE	PENSION PROMEDIO AL CIERRE	NO. DE PENSIONES	PRIMA EMITIDA	RESERVA AL CIERRE	PENSION PROMEDIO AL CIERRE	NO. DE PENSIONES	PRIMA EMITIDA	RESERVA AL CIERRE	PENSION PROMEDIO AL CIERRE
2014	2,224	3,395,307,087	3,356,782,268	5,770					241	130,539,113	125,563,717	2,203	2,465	3,525,846,200	3,482,345,985	5,422
2015	2,216	32,091,624	3,374,111,497	5,989					258	4,482,440	142,724,592	2,398	2,474	36,574,064	3,516,836,089	5,614
2016	2,195		3,382,288,354	6,094					265		159,888,014	2,587	2,460		3,542,176,368	5,716
2017	2,174		3,548,606,223	6,313					271		182,172,316	2,838	2,445		3,730,778,539	5,928
2018	2,147		3,629,679,690	6,743					275		199,960,157	3,239	2,422		3,829,639,847	6,345
2019	2,113		3,611,740,577	7,054					285		227,118,670	3,666	2,398		3,838,859,248	6,651

**SISTEMA ESTADISTICO
SEGUROS DE PENSIONES DERIVADOS DE LA SEGURIDAD SOCIAL**



NUMERO DE PENSIONES
POLIZAS QUE INICIARON VIGENCIA EN 2015
EN VIGOR AL CIERRE

TOTAL

AÑO DE REPORTE	INCAPACIDAD, INVALIDEZ Y JUBILACION				MUERTE				SOBREVIVENCIA				TOTAL			
	NO. DE PENSIONES	PRIMA EMITIDA	RESERVA AL CIERRE	PENSION PROMEDIO AL CIERRE	NO. DE PENSIONES	PRIMA EMITIDA	RESERVA AL CIERRE	PENSION PROMEDIO AL CIERRE	NO. DE PENSIONES	PRIMA EMITIDA	RESERVA AL CIERRE	PENSION PROMEDIO AL CIERRE	NO. DE PENSIONES	PRIMA EMITIDA	RESERVA AL CIERRE	PENSION PROMEDIO AL CIERRE
2015	10,171	10,270,961,035	10,012,829,639	3,923	8,848	8,330,725,773	7,996,558,658	3,098	320	220,525,143	53,624,884	2,499	19,339	18,822,211,951	18,209,543,365	3,522
2016	10,003	120,583,938	10,044,299,137	3,984	8,962	164,866,488	8,302,591,063	3,152	499	8,729,686	188,728,155	2,713	19,464	294,180,113	18,697,243,267	3,568
2017	9,672	11,947,470	10,414,021,234	4,158	8,247	9,827,289	7,985,562,359	3,217	660	15,191,542	317,407,620	2,889	18,579	36,966,301	18,910,968,893	3,695
2018	9,375	1,978,788	10,559,412,402	4,466	8,848	3,563,952	8,962,960,373	3,497	810	19,650,664	455,861,682	3,169	19,033	25,193,405	20,196,645,169	3,961
2019	9,149	5,632,539	10,512,394,644	4,696	8,784	4,316,026	9,040,734,181	3,669	963	20,960,807	578,402,931	3,328	18,896	30,909,372	20,369,507,686	4,149

INVALIDEZ Y VIDA

AÑO DE REPORTE	INVALIDEZ				MUERTE				SOBREVIVENCIA				TOTAL			
	NO. DE PENSIONES	PRIMA EMITIDA	RESERVA AL CIERRE	PENSION PROMEDIO AL CIERRE	NO. DE PENSIONES	PRIMA EMITIDA	RESERVA AL CIERRE	PENSION PROMEDIO AL CIERRE	NO. DE PENSIONES	PRIMA EMITIDA	RESERVA AL CIERRE	PENSION PROMEDIO AL CIERRE	NO. DE PENSIONES	PRIMA EMITIDA	RESERVA AL CIERRE	PENSION PROMEDIO AL CIERRE
2015	4,760	3,973,425,167	3,860,585,967	3,527	8,094	6,997,212,556	6,727,367,589	2,838	48	67,499,509	53,624,884	3,870	12,902	11,038,137,232	10,641,578,440	3,096
2016	4,558	48,228,477	3,758,715,987	3,573	8,186	131,669,928	6,972,193,744	2,880	218	8,729,686	188,645,652	3,083	12,962	188,628,091	10,919,555,384	3,127
2017	4,269	6,039,138	3,789,491,578	3,735	7,507	7,494,049	6,680,225,862	2,928	369	15,157,859	316,372,993	3,016	12,145	28,691,046	10,786,090,432	3,214
2018	4,024	1,541,406	3,749,030,962	4,020	8,069	3,563,952	7,510,415,625	3,190	508	19,650,664	454,796,572	3,210	12,601	24,756,023	11,714,243,160	3,456
2019	3,845	1,767,496	3,663,556,203	4,232	8,006	4,316,026	7,571,337,638	3,345	644	20,960,807	570,983,465	3,269	12,495	27,044,329	11,805,877,307	3,614

RIESGOS DE TRABAJO

AÑO DE REPORTE	INCAPACIDAD				MUERTE				SOBREVIVENCIA				TOTAL			
	NO. DE PENSIONES	PRIMA EMITIDA	RESERVA AL CIERRE	PENSION PROMEDIO AL CIERRE	NO. DE PENSIONES	PRIMA EMITIDA	RESERVA AL CIERRE	PENSION PROMEDIO AL CIERRE	NO. DE PENSIONES	PRIMA EMITIDA	RESERVA AL CIERRE	PENSION PROMEDIO AL CIERRE	NO. DE PENSIONES	PRIMA EMITIDA	RESERVA AL CIERRE	PENSION PROMEDIO AL CIERRE
2015	3,032	2,629,483,765	2,554,247,239	2,989	754	1,333,513,217	1,269,191,069	5,893					3,786	3,962,996,981	3,823,438,308	3,567
2016	3,071	52,025,100	2,655,507,213	3,028	776	33,196,560	1,330,397,319	6,025	1		82,503	1,106	3,848	85,221,661	3,985,987,035	3,672
2017	3,061	5,908,332	2,818,380,189	3,166	740	2,333,240	1,305,336,497	6,152	2		1,034,628	2,001	3,803	8,241,572	4,124,751,314	3,747
2018	3,031	437,382	2,910,287,893	3,389	779		1,452,544,748	6,678	2		1,065,110	2,136	3,812	437,382	4,363,897,751	4,061
2019	3,010	3,865,043	2,942,183,815	3,550	778		1,469,396,543	7,008	7		7,419,466	4,241	3,795	3,865,043	4,418,999,824	4,260

JUBILACION

AÑO DE REPORTE	JUBILACION								SOBREVIVENCIA				TOTAL			
	NO. DE PENSIONES	PRIMA EMITIDA	RESERVA AL CIERRE	PENSION PROMEDIO AL CIERRE	NO. DE PENSIONES	PRIMA EMITIDA	RESERVA AL CIERRE	PENSION PROMEDIO AL CIERRE	NO. DE PENSIONES	PRIMA EMITIDA	RESERVA AL CIERRE	PENSION PROMEDIO AL CIERRE	NO. DE PENSIONES	PRIMA EMITIDA	RESERVA AL CIERRE	PENSION PROMEDIO AL CIERRE
2015	2,379	3,668,052,104	3,597,996,433	5,907					272	153,025,634	146,530,185	2,258	2,651	3,821,077,737	3,744,526,617	5,532
2016	2,374	20,330,361	3,630,075,937	6,009					280		161,624,912	2,431	2,654	20,330,361	3,791,700,849	5,631
2017	2,342		3,806,149,468	6,226					289	33,683	193,977,679	2,732	2,631	33,683	4,000,127,147	5,842
2018	2,320		3,900,093,547	6,648					300		218,410,711	3,106	2,620		4,118,504,258	6,243
2019	2,294		3,906,654,626	6,975					312		237,975,929	3,429	2,606		4,144,630,555	6,551

**SISTEMA ESTADISTICO
SEGUROS DE PENSIONES DERIVADOS DE LA SEGURIDAD SOCIAL**



NUMERO DE PENSIONES
POLIZAS QUE INICIARON VIGENCIA EN 2016
EN VIGOR AL CIERRE

TOTAL

AÑO DE REPORTE	INCAPACIDAD, INVALIDEZ Y JUBILACION				MUERTE				SOBREVIVENCIA				TOTAL			
	NO. DE PENSIONES	PRIMA EMITIDA	RESERVA AL CIERRE	PENSION PROMEDIO AL CIERRE	NO. DE PENSIONES	PRIMA EMITIDA	RESERVA AL CIERRE	PENSION PROMEDIO AL CIERRE	NO. DE PENSIONES	PRIMA EMITIDA	RESERVA AL CIERRE	PENSION PROMEDIO AL CIERRE	NO. DE PENSIONES	PRIMA EMITIDA	RESERVA AL CIERRE	PENSION PROMEDIO AL CIERRE
2016	8,648	9,206,814,902	8,954,346,948	4,199	9,820	9,099,279,104	8,800,842,168	3,128	321	192,235,267	29,674,163	2,410	18,789	18,498,329,272	17,936,025,952	3,608
2017	8,611	161,955,719	9,515,531,879	4,313	9,401	219,318,104	8,827,074,210	3,155	425	5,607,546	101,358,272	2,604	18,437	386,881,369	18,619,798,852	3,683
2018	8,390	7,547,187	9,690,477,222	4,629	9,938	10,206,312	9,811,153,158	3,444	551	6,481,480	198,465,535	2,926	18,879	24,234,978	19,901,640,995	3,956
2019	8,195	10,236,776	9,687,112,967	4,876	9,877	6,079,429	9,922,564,906	3,614	646	7,458,253	273,122,274	3,177	18,718	23,774,458	20,108,674,082	4,152

INVALIDEZ Y VIDA

AÑO DE REPORTE	INVALIDEZ				MUERTE				SOBREVIVENCIA				TOTAL			
	NO. DE PENSIONES	PRIMA EMITIDA	RESERVA AL CIERRE	PENSION PROMEDIO AL CIERRE	NO. DE PENSIONES	PRIMA EMITIDA	RESERVA AL CIERRE	PENSION PROMEDIO AL CIERRE	NO. DE PENSIONES	PRIMA EMITIDA	RESERVA AL CIERRE	PENSION PROMEDIO AL CIERRE	NO. DE PENSIONES	PRIMA EMITIDA	RESERVA AL CIERRE	PENSION PROMEDIO AL CIERRE
2016	2,992	2,472,438,192	2,379,045,355	3,621	9,071	7,962,469,297	7,712,016,143	2,933	31	35,770,482	29,674,163	3,433	12,094	10,470,677,972	10,120,735,661	3,105
2017	2,923	78,833,216	2,509,662,803	3,715	8,652	177,792,548	7,727,629,228	2,958	122	2,993,652	97,244,998	2,808	11,697	259,619,416	10,334,537,029	3,145
2018	2,743	4,253,288	2,468,127,650	3,990	9,156	5,205,436	8,566,421,881	3,220	235	6,481,480	191,067,509	2,971	12,134	15,940,204	11,225,617,041	3,389
2019	2,600	2,283,310	2,404,138,158	4,209	9,093	5,177,099	8,662,170,749	3,379	316	7,458,253	263,800,790	3,122	12,009	14,918,665	11,330,109,697	3,552

RIESGOS DE TRABAJO

AÑO DE REPORTE	INCAPACIDAD				MUERTE				SOBREVIVENCIA				TOTAL			
	NO. DE PENSIONES	PRIMA EMITIDA	RESERVA AL CIERRE	PENSION PROMEDIO AL CIERRE	NO. DE PENSIONES	PRIMA EMITIDA	RESERVA AL CIERRE	PENSION PROMEDIO AL CIERRE	NO. DE PENSIONES	PRIMA EMITIDA	RESERVA AL CIERRE	PENSION PROMEDIO AL CIERRE	NO. DE PENSIONES	PRIMA EMITIDA	RESERVA AL CIERRE	PENSION PROMEDIO AL CIERRE
2016	3,041	2,681,353,852	2,613,340,666	3,120	749	1,136,809,806	1,088,826,025	5,481					3,790	3,818,163,659	3,702,166,691	3,586
2017	3,081	58,197,886	2,808,388,391	3,195	749	41,525,556	1,099,444,982	5,436	5	172,739	4,113,274	3,510	3,835	99,896,182	3,911,946,647	3,633
2018	3,063	3,293,898	2,916,033,851	3,427	782	5,000,876	1,244,731,277	6,069	8		7,398,026	3,672	3,853	8,294,774	4,168,163,154	3,964
2019	3,050	7,953,466	2,978,931,510	3,621	784	902,330	1,260,394,156	6,343	10		9,321,484	3,738	3,844	8,855,795	4,248,647,150	4,177

JUBILACION

AÑO DE REPORTE	JUBILACION				MUERTE				SOBREVIVENCIA				TOTAL			
	NO. DE PENSIONES	PRIMA EMITIDA	RESERVA AL CIERRE	PENSION PROMEDIO AL CIERRE	NO. DE PENSIONES	PRIMA EMITIDA	RESERVA AL CIERRE	PENSION PROMEDIO AL CIERRE	NO. DE PENSIONES	PRIMA EMITIDA	RESERVA AL CIERRE	PENSION PROMEDIO AL CIERRE	NO. DE PENSIONES	PRIMA EMITIDA	RESERVA AL CIERRE	PENSION PROMEDIO AL CIERRE
2016	2,615	4,053,022,857	3,961,960,927	6,115					290	156,464,784	151,162,673	2,300	2,905	4,209,487,642	4,113,123,600	5,734
2017	2,607	24,924,616	4,197,480,684	6,306					298	2,441,155	175,834,492	2,505	2,905	27,365,772	4,373,315,176	5,916
2018	2,584		4,306,315,720	6,733					308		201,545,079	2,872	2,892		4,507,860,800	6,322
2019	2,545		4,304,043,300	7,062					320		225,873,955	3,213	2,865		4,529,917,234	6,632

**SISTEMA ESTADISTICO
SEGUROS DE PENSIONES DERIVADOS DE LA SEGURIDAD SOCIAL**



NUMERO DE PENSIONES
POLIZAS QUE INICIARON VIGENCIA EN 2017
EN VIGOR AL CIERRE

TOTAL

AÑO DE REPORTE	INCAPACIDAD, INVALIDEZ Y JUBILACION				MUERTE				SOBREVIVENCIA				TOTAL			
	NO. DE PENSIONES	PRIMA EMITIDA	RESERVA AL CIERRE	PENSION PROMEDIO AL CIERRE	NO. DE PENSIONES	PRIMA EMITIDA	RESERVA AL CIERRE	PENSION PROMEDIO AL CIERRE	NO. DE PENSIONES	PRIMA EMITIDA	RESERVA AL CIERRE	PENSION PROMEDIO AL CIERRE	NO. DE PENSIONES	PRIMA EMITIDA	RESERVA AL CIERRE	PENSION PROMEDIO AL CIERRE
2017	9,602	10,214,970,973	10,141,646,800	4,197	9,489	8,946,871,964	8,742,416,138	3,132	302	181,700,553	18,648,640	2,471	19,393	19,343,543,490	19,057,433,766	3,649
2018	9,651	328,540,216	10,593,825,205	4,461	10,698	445,210,354	10,447,948,437	3,448	464	22,434,173	148,760,417	3,004	20,813	796,184,743	21,384,988,206	3,908
2019	9,400	13,850,723	10,562,762,041	4,694	10,639	10,666,957	10,589,201,720	3,622	615	11,454,154	267,744,479	3,381	20,654	35,971,834	21,642,166,875	4,103

INVALIDEZ Y VIDA

AÑO DE REPORTE	INVALIDEZ				MUERTE				SOBREVIVENCIA				TOTAL			
	NO. DE PENSIONES	PRIMA EMITIDA	RESERVA AL CIERRE	PENSION PROMEDIO AL CIERRE	NO. DE PENSIONES	PRIMA EMITIDA	RESERVA AL CIERRE	PENSION PROMEDIO AL CIERRE	NO. DE PENSIONES	PRIMA EMITIDA	RESERVA AL CIERRE	PENSION PROMEDIO AL CIERRE	NO. DE PENSIONES	PRIMA EMITIDA	RESERVA AL CIERRE	PENSION PROMEDIO AL CIERRE
2017	3,625	3,225,993,494	3,182,058,923	3,855	8,734	7,776,598,464	7,611,950,559	2,915	19	23,852,817	18,648,640	3,318	12,378	11,026,444,775	10,812,658,122	3,191
2018	3,572	162,706,356	3,257,743,913	4,106	9,867	388,261,689	9,128,738,756	3,219	151	11,807,471	148,760,417	3,565	13,590	562,775,517	12,535,243,087	3,456
2019	3,374	1,085,762	3,155,658,803	4,315	9,804	5,281,214	9,243,647,061	3,379	284	11,454,154	266,562,919	3,550	13,462	17,821,130	12,665,868,783	3,617

RIESGOS DE TRABAJO

AÑO DE REPORTE	INCAPACIDAD				MUERTE				SOBREVIVENCIA				TOTAL			
	NO. DE PENSIONES	PRIMA EMITIDA	RESERVA AL CIERRE	PENSION PROMEDIO AL CIERRE	NO. DE PENSIONES	PRIMA EMITIDA	RESERVA AL CIERRE	PENSION PROMEDIO AL CIERRE	NO. DE PENSIONES	PRIMA EMITIDA	RESERVA AL CIERRE	PENSION PROMEDIO AL CIERRE	NO. DE PENSIONES	PRIMA EMITIDA	RESERVA AL CIERRE	PENSION PROMEDIO AL CIERRE
2017	3,243	2,840,366,059	2,792,111,632	3,077	755	1,170,273,500	1,130,465,578	5,636					3,998	4,010,639,558	3,922,577,210	3,560
2018	3,363	150,913,120	3,049,286,233	3,315	831	56,948,665	1,319,209,680	6,165					4,194	207,861,785	4,368,495,913	3,879
2019	3,347	12,764,961	3,109,580,634	3,502	835	5,385,743	1,345,554,660	6,484	2		1,181,559	2,037	4,184	18,150,704	4,456,316,853	4,096

JUBILACION

AÑO DE REPORTE	JUBILACION				SOBREVIVENCIA				TOTAL							
	NO. DE PENSIONES	PRIMA EMITIDA	RESERVA AL CIERRE	PENSION PROMEDIO AL CIERRE	NO. DE PENSIONES	PRIMA EMITIDA	RESERVA AL CIERRE	PENSION PROMEDIO AL CIERRE	NO. DE PENSIONES	PRIMA EMITIDA	RESERVA AL CIERRE	PENSION PROMEDIO AL CIERRE	NO. DE PENSIONES	PRIMA EMITIDA	RESERVA AL CIERRE	PENSION PROMEDIO AL CIERRE
2017	2,734	4,148,611,420	4,167,476,245	5,981					283	157,847,736	154,722,189	2,414	3,017	4,306,459,156	4,322,198,434	5,646
2018	2,716	14,920,739	4,286,795,059	6,349					313	10,626,702	194,454,147	2,734	3,029	25,547,441	4,481,249,206	5,976
2019	2,679		4,297,522,604	6,660					329		222,458,635	3,243	3,008		4,519,981,239	6,286

**SISTEMA ESTADISTICO
SEGUROS DE PENSIONES DERIVADOS DE LA SEGURIDAD SOCIAL
NUMERO DE PENSIONES**



POLIZAS QUE INICIARON VIGENCIA EN 2018
EN VIGOR AL CIERRE

TOTAL

AÑO DE REPORTE	INCAPACIDAD, INVALIDEZ Y JUBILACION				MUERTE				SOBREVIVENCIA				TOTAL			
	NO. DE PENSIONES	PRIMA EMITIDA	RESERVA AL CIERRE	PENSION PROMEDIO AL CIERRE	NO. DE PENSIONES	PRIMA EMITIDA	RESERVA AL CIERRE	PENSION PROMEDIO AL CIERRE	NO. DE PENSIONES	PRIMA EMITIDA	RESERVA AL CIERRE	PENSION PROMEDIO AL CIERRE	NO. DE PENSIONES	PRIMA EMITIDA	RESERVA AL CIERRE	PENSION PROMEDIO AL CIERRE
2018	10,944	11,619,702,394	11,524,552,090	4,387	11,242	10,828,426,453	10,570,806,908	3,392	338	224,881,631	40,847,629	2,762	22,524	22,673,010,478	22,306,833,649	3,866
2019	10,821	214,663,182	11,631,359,327	4,600	11,579	309,996,842	11,054,647,684	3,545	536	28,609,513	188,931,361	3,173	22,936	553,269,537	23,081,954,198	4,034

INVALIDEZ Y VIDA

AÑO DE REPORTE	INVALIDEZ				MUERTE				SOBREVIVENCIA				TOTAL			
	NO. DE PENSIONES	PRIMA EMITIDA	RESERVA AL CIERRE	PENSION PROMEDIO AL CIERRE	NO. DE PENSIONES	PRIMA EMITIDA	RESERVA AL CIERRE	PENSION PROMEDIO AL CIERRE	NO. DE PENSIONES	PRIMA EMITIDA	RESERVA AL CIERRE	PENSION PROMEDIO AL CIERRE	NO. DE PENSIONES	PRIMA EMITIDA	RESERVA AL CIERRE	PENSION PROMEDIO AL CIERRE
2018	4,766	4,222,931,658	4,173,899,044	4,044	10,444	9,600,761,799	9,386,877,246	3,201	31	51,363,112	40,847,629	4,827	15,241	13,875,056,568	13,601,623,919	3,468
2019	4,605	115,036,279	4,111,251,837	4,223	10,745	265,333,032	9,795,681,147	3,339	194	14,439,739	188,931,361	3,785	15,544	394,809,050	14,095,864,345	3,606

RIESGOS DE TRABAJO

AÑO DE REPORTE	INCAPACIDAD				MUERTE				SOBREVIVENCIA				TOTAL			
	NO. DE PENSIONES	PRIMA EMITIDA	RESERVA AL CIERRE	PENSION PROMEDIO AL CIERRE	NO. DE PENSIONES	PRIMA EMITIDA	RESERVA AL CIERRE	PENSION PROMEDIO AL CIERRE	NO. DE PENSIONES	PRIMA EMITIDA	RESERVA AL CIERRE	PENSION PROMEDIO AL CIERRE	NO. DE PENSIONES	PRIMA EMITIDA	RESERVA AL CIERRE	PENSION PROMEDIO AL CIERRE
2018	3,657	3,388,831,651	3,336,203,491	3,364	798	1,227,664,654	1,183,929,662	5,895					4,455	4,616,496,305	4,520,133,153	3,817
2019	3,716	90,681,913	3,483,450,302	3,565	834	44,663,810	1,258,966,536	6,202					4,550	135,345,723	4,742,416,839	4,048

JUBILACION

AÑO DE REPORTE	JUBILACION								SOBREVIVENCIA				TOTAL			
	NO. DE PENSIONES	PRIMA EMITIDA	RESERVA AL CIERRE	PENSION PROMEDIO AL CIERRE	NO. DE PENSIONES	PRIMA EMITIDA	RESERVA AL CIERRE	PENSION PROMEDIO AL CIERRE	NO. DE PENSIONES	PRIMA EMITIDA	RESERVA AL CIERRE	PENSION PROMEDIO AL CIERRE	NO. DE PENSIONES	PRIMA EMITIDA	RESERVA AL CIERRE	PENSION PROMEDIO AL CIERRE
2018	2,521	4,007,939,086	4,014,449,556	6,519					307	173,518,520	170,627,022	2,553	2,828	4,181,457,605	4,185,076,578	6,088
2019	2,500	8,944,991	4,036,657,188	6,532					342	14,169,774	207,015,826	2,826	2,842	23,114,764	4,243,673,014	6,350

**SISTEMA ESTADISTICO
SEGUROS DE PENSIONES DERIVADOS DE LA SEGURIDAD SOCIAL**



NUMERO DE PENSIONES
POLIZAS QUE INICIARON VIGENCIA EN 2019
EN VIGOR AL CIERRE

TOTAL

AÑO DE REPORTE	INCAPACIDAD, INVALIDEZ Y JUBILACION				MUERTE				SOBREVIVENCIA				TOTAL			
	NO. DE PENSIONES	PRIMA EMITIDA	RESERVA AL CIERRE	PENSION PROMEDIO AL CIERRE	NO. DE PENSIONES	PRIMA EMITIDA	RESERVA AL CIERRE	PENSION PROMEDIO AL CIERRE	NO. DE PENSIONES	PRIMA EMITIDA	RESERVA AL CIERRE	PENSION PROMEDIO AL CIERRE	NO. DE PENSIONES	PRIMA EMITIDA	RESERVA AL CIERRE	PENSION PROMEDIO AL CIERRE
2019	11,992	13,127,198,356	12,832,305,407	4,554	12,918	12,440,927,844	12,006,342,267	3,347	467	299,669,845	40,935,923	2,681	25,377	25,867,796,045	25,113,151,589	3,905

INVALIDEZ Y VIDA

AÑO DE REPORTE	INVALIDEZ				MUERTE				SOBREVIVENCIA				TOTAL			
	NO. DE PENSIONES	PRIMA EMITIDA	RESERVA AL CIERRE	PENSION PROMEDIO AL CIERRE	NO. DE PENSIONES	PRIMA EMITIDA	RESERVA AL CIERRE	PENSION PROMEDIO AL CIERRE	NO. DE PENSIONES	PRIMA EMITIDA	RESERVA AL CIERRE	PENSION PROMEDIO AL CIERRE	NO. DE PENSIONES	PRIMA EMITIDA	RESERVA AL CIERRE	PENSION PROMEDIO AL CIERRE
2019	5,240	4,619,418,002	4,524,778,390	4,063	12,031	11,069,528,660	10,698,873,774	3,157	55	56,774,545	40,935,923	3,072	17,326	15,745,721,207	15,264,588,087	3,431

RIESGOS DE TRABAJO

AÑO DE REPORTE	INCAPACIDAD				MUERTE				SOBREVIVENCIA				TOTAL			
	NO. DE PENSIONES	PRIMA EMITIDA	RESERVA AL CIERRE	PENSION PROMEDIO AL CIERRE	NO. DE PENSIONES	PRIMA EMITIDA	RESERVA AL CIERRE	PENSION PROMEDIO AL CIERRE	NO. DE PENSIONES	PRIMA EMITIDA	RESERVA AL CIERRE	PENSION PROMEDIO AL CIERRE	NO. DE PENSIONES	PRIMA EMITIDA	RESERVA AL CIERRE	PENSION PROMEDIO AL CIERRE
2019	4,136	3,985,062,237	3,874,046,387	3,525	887	1,371,399,184	1,307,468,493	5,920					5,023	5,356,461,420	5,181,514,880	3,948

JUBILACION

AÑO DE REPORTE	JUBILACION				MUERTE				SOBREVIVENCIA				TOTAL			
	NO. DE PENSIONES	PRIMA EMITIDA	RESERVA AL CIERRE	PENSION PROMEDIO AL CIERRE	NO. DE PENSIONES	PRIMA EMITIDA	RESERVA AL CIERRE	PENSION PROMEDIO AL CIERRE	NO. DE PENSIONES	PRIMA EMITIDA	RESERVA AL CIERRE	PENSION PROMEDIO AL CIERRE	NO. DE PENSIONES	PRIMA EMITIDA	RESERVA AL CIERRE	PENSION PROMEDIO AL CIERRE
2019	2,616	4,522,718,117	4,433,480,629	7,166					412	242,895,301	233,567,993	2,629	3,028	4,765,613,418	4,667,048,622	6,548

**SISTEMA ESTADISTICO
SEGUROS DE PENSIONES DERIVADOS DE LA SEGURIDAD SOCIAL
EN VIGOR AL CIERRE DE 2019**



IMPORTE DE LA PENSION	TOTAL											
	INCAPACITADOS, INVALIDOS Y JUBILADOS				PENSIONES POR MUERTE				TOTAL			
	No. DE PENSIONES	%	PRIMA	RESERVA	No. DE PENSIONES	%	PRIMA	RESERVA	No. DE PENSIONES	%	PRIMA	RESERVA
HASTA 1 SM	53.406	43.57%	3.435.621.980	27.980.245.489	114.635	50.98%	3.573.238.265	53.398.024.605	168.041	48.37%	7.008.860.245	81.378.270.094
MAS DE 1 Y HASTA 2 SM	35.807	29.21%	2.588.814.653	29.274.909.388	89.268	39.70%	6.729.745.258	88.265.614.553	125.075	36.00%	9.318.559.911	117.540.523.941
MAS DE 2 Y HASTA 3 SM	26.077	21.28%	4.937.605.157	41.757.553.625	12.658	5.63%	1.572.499.696	22.419.192.174	38.735	11.15%	6.510.104.853	64.176.745.799
MAS DE 3 Y HASTA 4 SM	3.429	2.80%	812.935.919	8.200.251.186	4.775	2.12%	481.719.389	10.951.292.130	8.204	2.36%	1.294.655.308	19.151.543.316
MAS DE 4 Y HASTA 5 SM	1.885	1.54%	425.171.549	5.648.090.188	1.576	0.70%	306.715.240	5.063.799.851	3.461	1.00%	731.886.789	10.711.890.039
MAS DE 5 Y HASTA 10 SM	1.881	1.53%	1.158.012.917	8.394.567.741	1.878	0.84%	578.628.323	9.880.214.921	3.759	1.08%	1.736.641.239	18.274.782.662
MAS 10 SM	80	0.07%	104.185.116	642.821.723	70	0.03%	29.779.950	444.655.848	150	0.04%	133.965.066	1.087.477.571
TOTAL	122.565	100%	13.462.347.291	121.898.439.341	224.860	100%	13.272.326.121	190.422.794.083	347.425	100%	26.734.673.412	312.321.233.424

IMPORTE DE LA PENSION	INVALIDEZ Y VIDA											
	INVALIDOS				PENSIONES POR MUERTE				TOTAL			
	No. DE PENSIONES	%	PRIMA	RESERVA	No. DE PENSIONES	%	PRIMA	RESERVA	No. DE PENSIONES	%	PRIMA	RESERVA
HASTA 1 SM	22.401	38.92%	2.077.378.822	14.842.088.132	104.680	51.99%	3.229.243.453	48.994.502.753	127.081	49.08%	5.306.622.275	63.836.590.885
MAS DE 1 Y HASTA 2 SM	26.621	46.25%	1.330.647.531	19.796.520.535	80.984	40.22%	6.242.430.632	80.359.970.146	107.605	41.56%	7.573.078.163	100.156.490.681
MAS DE 2 Y HASTA 3 SM	4.801	8.34%	664.162.935	7.414.060.887	10.142	5.04%	1.348.721.063	18.379.651.285	14.943	5.77%	2.012.888.998	25.793.712.171
MAS DE 3 Y HASTA 4 SM	1.947	3.38%	259.241.484	4.326.926.421	3.800	1.89%	306.492.467	8.714.556.088	5.747	2.22%	565.733.952	13.041.482.510
MAS DE 4 Y HASTA 5 SM	1.056	1.83%	175.631.155	2.933.402.082	1.099	0.55%	234.585.886	3.656.463.722	2.155	0.83%	410.217.041	6.589.865.804
MAS DE 5 Y HASTA 10 SM	729	1.27%	278.429.614	2.993.016.370	658	0.33%	223.432.221	3.174.423.749	1.387	0.54%	501.861.835	6.167.440.118
MAS 10 SM	2	0.00%	0	20.015.954	2	0.00%	0	2.102.586	4	0.00%	0	22.118.539
TOTAL	57.557	100%	4.785.491.542	52.326.030.381	201.365	100%	11.584.905.721	163.281.670.328	258.922	100%	16.370.397.263	215.607.700.709

IMPORTE DE LA PENSION	RIEGOS DE TRABAJO											
	INCAPACITADOS				PENSIONES POR MUERTE				TOTAL			
	No. DE PENSIONES	%	PRIMA	RESERVA	No. DE PENSIONES	%	PRIMA	RESERVA	No. DE PENSIONES	%	PRIMA	RESERVA
HASTA 1 SM	30.995	69.59%	1.358.243.158	13.130.427.777	7.264	35.91%	96.328.131	2.927.179.694	38.259	59.07%	1.454.571.289	16.057.607.471
MAS DE 1 Y HASTA 2 SM	8.794	19.74%	1.116.065.926	8.979.903.685	8.262	40.84%	485.764.408	7.877.052.382	17.056	26.33%	1.601.830.334	16.856.956.067
MAS DE 2 Y HASTA 3 SM	2.453	5.51%	559.127.109	4.426.211.620	2.019	9.98%	215.425.639	3.326.250.134	4.472	6.90%	774.552.748	7.752.461.753
MAS DE 3 Y HASTA 4 SM	988	2.22%	324.172.799	2.530.650.308	953	4.71%	175.226.922	2.180.057.135	1.941	3.00%	499.399.721	4.710.707.444
MAS DE 4 Y HASTA 5 SM	441	0.99%	144.454.116	1.443.325.266	453	2.24%	72.129.354	1.332.838.739	894	1.38%	216.583.470	2.776.164.005
MAS DE 5 Y HASTA 10 SM	813	1.83%	587.612.588	3.969.820.369	1.210	5.98%	355.196.102	6.674.213.144	2.023	3.12%	942.808.690	10.644.033.513
MAS 10 SM	56	0.13%	55.516.945	478.390.270	67	0.33%	29.779.950	441.503.176	123	0.19%	85.296.895	919.893.446
TOTAL	44.540	100%	4.145.192.641	34.958.729.294	20.228	100%	1.429.850.507	24.759.094.404	64.768	100%	5.575.043.148	59.717.823.699

IMPORTE DE LA PENSION	JUBILACION											
	PENSIONADOS				PENSIONES POR MUERTE				TOTAL			
	No. DE PENSIONES	%	PRIMA	RESERVA	No. DE PENSIONES	%	PRIMA	RESERVA	No. DE PENSIONES	%	PRIMA	RESERVA
HASTA 1 SM	10	0.05%	0	7.729.581	2.691	82.37%	247.666.681	1.476.342.158	2.701	11.38%	247.666.681	1.484.071.739
MAS DE 1 Y HASTA 2 SM	392	1.92%	142.101.196	498.485.168	22	0.67%	1.550.219	28.592.026	414	1.74%	143.651.414	527.077.194
MAS DE 2 Y HASTA 3 SM	18.823	91.96%	3.714.315.113	29.917.281.119	497	15.21%	8.352.994	713.290.755	19.320	81.40%	3.722.668.107	30.630.571.874
MAS DE 3 Y HASTA 4 SM	494	2.41%	229.521.635	1.342.674.456	22	0.67%	0	56.678.906	516	2.17%	229.521.635	1.399.353.363
MAS DE 4 Y HASTA 5 SM	388	1.90%	105.086.278	1.271.362.840	24	0.73%	0	74.497.390	412	1.74%	105.086.278	1.345.860.230
MAS DE 5 Y HASTA 10 SM	339	1.66%	291.970.714	1.431.731.002	10	0.31%	0	31.578.028	349	1.47%	291.970.714	1.463.309.031
MAS 10 SM	22	0.11%	48.668.171	144.415.500	1	0.03%	0	1.050.087	23	0.10%	48.668.171	145.465.586
TOTAL	20.468	100%	4.531.663.108	34.613.679.666	3.267	100%	257.569.893	2.382.029.351	23.735	100%	4.789.233.001	36.995.709.016

SEGURO DE PENSIONES DERIVADOS DE LA SEGURIDAD SOCIAL



EN VIGOR AL CIERRE DE: 2019

TOTAL

RESERVA	NUMERO DE PENSIONES	%	RESERVA PROMEDIO	PENSION PROMEDIO
DE 0 A 300,000.00	48,991	14.1%	158,731	1,258
DE 300,000.01 A 400,000.00	19,911	5.7%	351,530	2,294
DE 400,000.01 A 600,000.00	60,124	17.3%	512,651	2,845
DE 600,000.01 A 800,000.00	59,205	17.0%	696,634	3,141
DE 800,000.01 A 1,000,000.00	54,925	15.8%	900,547	3,456
DE 1,000,000.01 A 2,000,000.00	84,436	24.3%	1,352,978	5,312
MAS DE 2,000,000	19,833	5.7%	3,114,814	11,993
TOTAL	347,425	100%	898,960	3,858

INVALIDEZ Y VIDA

RESERVA	NUMERO DE PENSIONES	%	RESERVA PROMEDIO	PENSION PROMEDIO
DE 0 A 300,000.00	35,410	13.7%	141,902	1,264
DE 300,000.01 A 400,000.00	12,708	4.9%	352,795	2,617
DE 400,000.01 A 600,000.00	47,355	18.3%	516,949	2,982
DE 600,000.01 A 800,000.00	49,157	19.0%	696,871	3,161
DE 800,000.01 A 1,000,000.00	47,446	18.3%	901,259	3,394
DE 1,000,000.01 A 2,000,000.00	54,741	21.1%	1,284,092	4,833
MAS DE 2,000,000	12,105	4.7%	2,834,352	10,921
TOTAL	258,922	100%	832,713	3,601

RIESGOS DE TRABAJO

RESERVA	NUMERO DE PENSIONES	%	RESERVA PROMEDIO	PENSION PROMEDIO
DE 0 A 300,000.00	13,468	20.8%	202,758	1,228
DE 300,000.01 A 400,000.00	6,985	10.8%	348,945	1,688
DE 400,000.01 A 600,000.00	11,229	17.3%	493,985	2,284
DE 600,000.01 A 800,000.00	9,077	14.0%	698,389	3,041
DE 800,000.01 A 1,000,000.00	7,125	11.0%	895,381	3,745
DE 1,000,000.01 A 2,000,000.00	11,322	17.5%	1,335,613	5,715
MAS DE 2,000,000	5,562	8.6%	3,804,759	14,565
TOTAL	64,768	100%	922,027	3,921

JUBILACION

RESERVA	NUMERO DE PENSIONES	%	RESERVA PROMEDIO	PENSION PROMEDIO
DE 0 A 300,000.00	113	0.2%	185,275	2,854
DE 300,000.01 A 400,000.00	218	0.3%	360,541	2,898
DE 400,000.01 A 600,000.00	1,540	2.4%	516,585	2,711
DE 600,000.01 A 800,000.00	971	1.5%	668,200	3,046
DE 800,000.01 A 1,000,000.00	354	0.5%	909,040	5,922
DE 1,000,000.01 A 2,000,000.00	18,373	28.4%	1,568,922	6,488
MAS DE 2,000,000	2,166	3.3%	2,910,529	11,379
TOTAL	23,735	37%	1,558,699	6,490

**SISTEMA ESTADISTICO
SEGUROS DE PENSIONES DERIVADOS DE LA SEGURIDAD SOCIAL**



PENSIONES POR INCAPACIDAD
EN VIGOR AL CIERRE DE 2019

PORCENTAJE DE VALUACION %	POLIZAS			
	No. DE PENSIONES	PRIMA	RESERVA	PENSION PROMEDIO
100	4,085	1,013,307,608	8,007,297,417	7,801
75 Y MENOS DE 100	4,725	478,249,699	4,981,653,338	4,439
MAS DE 50 Y MENOS DE 75	8,095	884,128,258	7,117,554,316	3,658
MAS DE 25 HASTA 50	24,667	1,595,379,477	13,431,647,310	2,322
HASTA 25	2,968	174,127,598	1,420,576,914	2,281
TOTAL	44,540	4,145,192,641	34,958,729,294	3,289

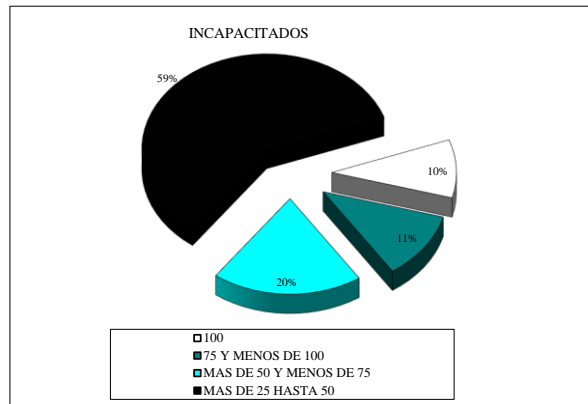

SISTEMA ESTADISTICO
 SEGUROS DE PENSIONES DERIVADOS DE LA SEGURIDAD SOCIAL
 PENSIONES POR INCAPACIDAD
 EN VIGOR AL CIERRE Y OTORGADAS EN EL MISMO AÑO



PORCENTAJE DE VALIACION	PROCESO																			
	1997	1998	1999	2000	2001	2002	2003	2004	2005	2006	2007	2008	2009	2010	2011	2012	2013	2014	2015	
100	1	100	102	98	97	114	93	88	91	120	100	14	88	88	100	86	88	84	100	100
75 Y MENOS DE 100	2	100	140	100	94	120	90	100	100	111	100	17	100	50	100	111	100	87	100	100
MAS DE 50 Y MENOS DE 75	6	98	255	100	81	100	583	100	702	100	231	100	28	100	81	100	150	100	141	100
MAS DE 25 Y HASTA 50	12	70	792	100	1,800	100	1,826	100	2,260	100	802	100	80	100	200	100	370	100	311	100
HASTA 25																				
TOTAL	17	100	1,920	100	3,700	100	3,876	100	5,790	100	1,820	100	182	100	381	100	742	100	691	100

PORCENTAJE DE VALIACION	PROCESO									
	2011	2012	2013	2014	2015	2016	2017	2018	2019	
100	201	98	205	98	207	98	200	98	201	98
75 Y MENOS DE 100	242	100	198	98	220	98	203	98	270	98
MAS DE 50 Y MENOS DE 75	300	100	335	100	392	100	471	100	480	100
MAS DE 25 Y HASTA 50	1,207	100	1,197	100	1,400	100	1,772	100	1,600	100
HASTA 25	300	100	430	100	300	100	330	100	307	100
TOTAL	2,481	100	2,369	100	2,696	100	3,111	100	3,882	100

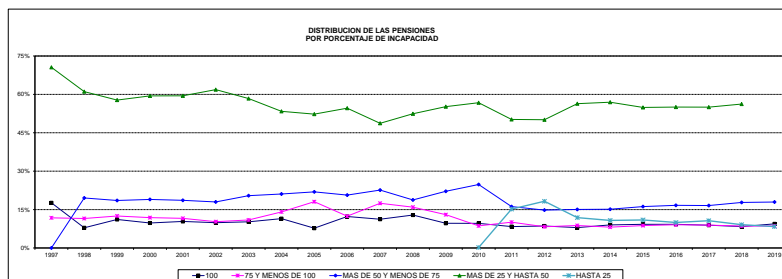

SISTEMA ESTADISTICO
SEGURO DE PENSIONES DERIVADOS DE LA SEGURIDAD SOCIAL



EDAD PROMEDIO
PENSIONADOS CON DERECHO A PENSION

RESGOS DE TRABAJO																							
	1997	1998	1999	2000	2001	2002	2003	2004	2005	2006	2007	2008	2009	2010	2011	2012	2013	2014	2015	2016	2017	2018	2019
INCAPACITADOS	37	35	36	37	38	38	39	40	40	41	41	41	41	42	42	42	43	43	43	43	44	44	44
VEJIDOS	35	35	36	36	37	39	40	40	41	41	43	42	43	43	43	44	44	44	45	45	45	46	46
HBOS	7	8	9	10	10	10	12	12	12	12	13	14	14	15	15	15	16	16	16	16	16	16	15
ASCENDENTES	53	53	52	54	55	56	56	57	57	58	58	58	58	59	59	60	61	61	62	62	62	63	63

INVALEZ Y VIDA																							
	1997	1998	1999	2000	2001	2002	2003	2004	2005	2006	2007	2008	2009	2010	2011	2012	2013	2014	2015	2016	2017	2018	2019
INVALEJOS	50	50	50	51	51	51	52	53	54	55	55	56	56	56	56	56	56	56	56	56	56	56	55
VEJIDOS	48	46	47	47	48	49	50	50	51	52	52	51	51	52	52	52	52	53	53	54	54	54	54
HBOS	10	11	12	13	14	14	15	15	16	16	17	16	16	16	16	16	16	17	17	16	16	16	16
ASCENDENTES	64	63	63	63	64	65	65	66	66	66	67	66	66	66	66	66	66	67	67	67	67	67	67

JUBLACION																							
	1997	1998	1999	2000	2001	2002	2003	2004	2005	2006	2007	2008	2009	2010	2011	2012	2013	2014	2015	2016	2017	2018	2019
JUBLADOS													59	58	59	60	60	60	61	61	62	62	63
VEJIDOS													65	66	66	66	67	67	67	68	68	69	69
HBOS													23	24	24	24	24	23	24	25	25	26	25
ASCENDENTES													94	90	91	91	89	90	89	91	93	92	92

SISTEMA ESTADÍSTICO
 SEGURO DE PENSIONES DERIVADOS DE LA SEGURIDAD SOCIAL
 NÚMERO DE HECHOS PROMEDIO



RIESGOS DE TRABAJO																							
	1997	1998	1999	2000	2001	2002	2003	2004	2005	2006	2007	2008	2009	2010	2011	2012	2013	2014	2015	2016	2017	2018	2019
INCAPACITADOS	1.0	2.1	2.1	2.1	2.1	2.1	2.1	2.1	2.0	2.1	2.0	2.0	2.0	1.9	1.8	1.8	1.9	1.8	1.8	1.8	1.7	1.7	1.7
MUERTOS	2.4	2.2	2.2	2.2	2.2	2.2	2.2	2.2	2.2	2.1	2.1	2.1	2.0	2.0	1.9	1.9	1.9	1.9	1.8	1.8	1.8	1.7	1.7

INVALIDEZ Y VIDA																							
	1997	1998	1999	2000	2001	2002	2003	2004	2005	2006	2007	2008	2009	2010	2011	2012	2013	2014	2015	2016	2017	2018	2019
INVALIDOS	1.9	2.0	1.9	1.9	1.9	1.9	1.9	1.9	1.9	1.9	1.9	1.8	1.8	1.8	1.7	1.7	1.7	1.7	1.7	1.7	1.7	1.7	1.7
MUERTOS	2.0	2.0	2.0	2.0	2.0	2.0	2.0	2.0	2.0	1.9	1.9	1.9	1.9	1.8	1.8	1.8	1.8	1.8	1.7	1.7	1.7	1.7	1.7

JUBILACION																							
	1997	1998	1999	2000	2001	2002	2003	2004	2005	2006	2007	2008	2009	2010	2011	2012	2013	2014	2015	2016	2017	2018	2019
JUBILADOS														1.0	1.1	1.1	1.1	1.1	1.1	1.2	1.2	1.2	1.2
MUERTOS														1.3	1.2	1.2	1.7	1.2	1.2	1.2	1.2	1.2	1.2

NOTA: EN EL NÚMERO DE HECHOS PROMEDIO DE LOS PENSIONADOS O TRABAJADORES FALLECIDOS CON HECHOS QUE SEAN OTROS QUE NO SON COMO INDICADOS

II EXPUESTOS Y FALLECIMIENTOS

**SISTEMA ESTADISTICO
SEGURO DE PENSIONES DERIVADOS DE LA SEGURIDAD SOCIAL
EXPUESTOS EN VIGOR AL CIERRE DE 2018**



*TODOS LOS RAMOS
TODOS LOS PENSIONADOS
TOTAL MERCADO*

EDAD	MUJERES	HOMBRES	TOTAL	EDAD	MUJERES	HOMBRES	TOTAL
0	74	64	138	56	5,721	2,512	8,233
1	293	301	594	57	5,718	2,646	8,364
2	554	620	1,174	58	5,838	2,649	8,487
3	860	869	1,729	59	6,030	2,730	8,760
4	1,145	1,232	2,377	60	6,040	2,863	8,903
5	1,520	1,609	3,129	61	5,918	2,813	8,731
6	1,969	2,017	3,986	62	5,983	2,854	8,837
7	2,280	2,360	4,640	63	5,669	2,826	8,495
8	2,648	2,755	5,403	64	5,736	2,823	8,559
9	3,060	3,141	6,201	65	5,415	2,641	8,056
10	3,298	3,473	6,771	66	5,132	2,596	7,728
11	3,800	3,824	7,624	67	4,944	2,422	7,366
12	4,006	4,038	8,044	68	4,814	2,251	7,065
13	4,064	4,273	8,337	69	4,581	2,251	6,832
14	4,385	4,385	8,770	70	4,352	2,021	6,373
15	4,478	4,647	9,125	71	4,048	1,930	5,978
16	4,576	4,602	9,178	72	3,891	1,819	5,710
17	4,632	4,570	9,202	73	3,467	1,701	5,168
18	4,722	4,815	9,537	74	3,188	1,469	4,657
19	4,818	4,862	9,680	75	2,823	1,410	4,233
20	4,835	4,955	9,790	76	2,442	1,345	3,787
21	5,122	5,235	10,357	77	2,237	1,181	3,418
22	5,031	5,110	10,141	78	1,912	1,040	2,952
23	5,231	5,002	10,233	79	1,699	928	2,627
24	5,389	5,148	10,537	80	1,330	666	1,996
25	729	412	1,141	81	1,180	586	1,766
26	990	588	1,578	82	1,066	487	1,553
27	1,322	733	2,055	83	882	428	1,310
28	1,566	894	2,460	84	712	366	1,078
29	1,840	1,044	2,884	85	572	287	859
30	2,130	1,226	3,356	86	524	269	793
31	2,483	1,408	3,891	87	433	201	634
32	2,723	1,499	4,222	88	342	165	507
33	3,108	1,813	4,921	89	333	177	510
34	3,267	2,036	5,303	90	219	120	339
35	3,678	2,393	6,071	91	217	89	306
36	3,976	2,577	6,553	92	159	83	242
37	4,111	2,955	7,066	93	131	60	191
38	4,026	2,869	6,895	94	95	49	144
39	4,186	2,751	6,937	95	68	29	97
40	4,098	2,394	6,492	96	60	39	99
41	4,052	2,209	6,261	97	36	31	67
42	4,074	2,126	6,200	98	25	18	43
43	4,139	1,896	6,035	99	33	7	40
44	4,189	1,815	6,004	100	15	4	19
45	4,505	1,973	6,478	101	21	4	25
46	4,365	1,960	6,325	102	6	3	9
47	4,507	1,914	6,421	103	3	5	8
48	4,667	1,865	6,532	104	5	3	8
49	4,645	1,754	6,399	105	2	2	4
50	4,821	1,821	6,642	106	3	1	4
51	4,747	1,895	6,642	107	3	1	4
52	5,060	1,879	6,939	108	2		2
53	5,155	2,024	7,179	109			
54	5,285	2,147	7,432	110	5	2	7
55	5,577	2,368	7,945	TOTAL	312,891	197,048	509,939

* Solo incluye beneficiarios con derecho a pensión

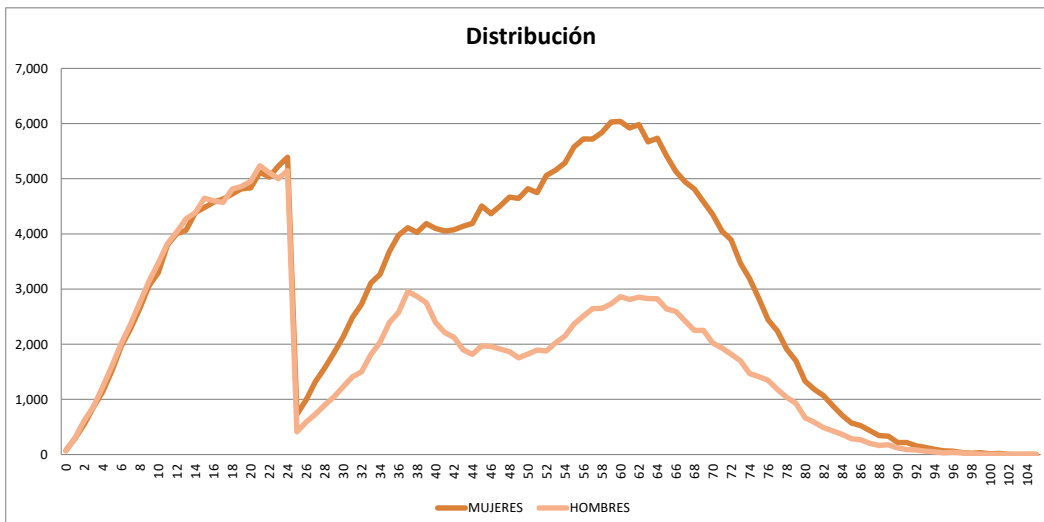

INVALIDEZ Y VIDA
 INVALIDOS
 TOTAL MERCADO

EDAD	MUJERES	HOMBRES	TOTAL	EDAD	MUJERES	HOMBRES	TOTAL
0				56	543	747	1,290
1				57	477	811	1,288
2				58	509	777	1,286
3				59	533	839	1,372
4				60	547	888	1,435
5				61	501	819	1,320
6				62	521	863	1,384
7				63	478	839	1,317
8				64	474	864	1,338
9				65	422	859	1,281
10				66	427	854	1,281
11				67	376	796	1,172
12				68	418	772	1,190
13				69	367	808	1,175
14				70	363	786	1,149
15				71	332	746	1,078
16				72	287	805	1,092
17				73	308	753	1,061
18				74	243	660	903
19				75	264	687	951
20				76	212	657	869
21				77	191	561	752
22		4	4	78	149	453	602
23	4	7	11	79	133	409	542
24	3	12	15	80	78	262	340
25	10	44	54	81	73	238	311
26	14	63	77	82	63	167	230
27	27	95	122	83	38	136	174
28	53	158	211	84	31	112	143
29	65	219	284	85	30	92	122
30	80	273	353	86	22	88	110
31	128	337	465	87	19	58	77
32	152	360	512	88	20	53	73
33	214	494	708	89	18	63	81
34	228	539	767	90	11	40	51
35	298	640	938	91	13	27	40
36	364	740	1,104	92	7	39	46
37	367	834	1,201	93	8	17	25
38	425	958	1,383	94		10	10
39	434	904	1,338	95	4	11	15
40	422	826	1,248	96	1	13	14
41	418	783	1,201	97	2	7	9
42	379	720	1,099	98	1	10	11
43	407	696	1,103	99			
44	420	651	1,071	100		1	1
45	436	753	1,189	101		1	1
46	414	764	1,178	102		1	1
47	449	745	1,194	103		1	1
48	470	704	1,174	104			
49	468	668	1,136	105			
50	459	728	1,187	106			
51	491	723	1,214	107			
52	521	674	1,195	108			
53	502	717	1,219	109			
54	532	764	1,296	110+			
55	522	770	1,292	TOTAL	19,690	37,867	57,557

* Solo incluye beneficiarios con derecho a pensión

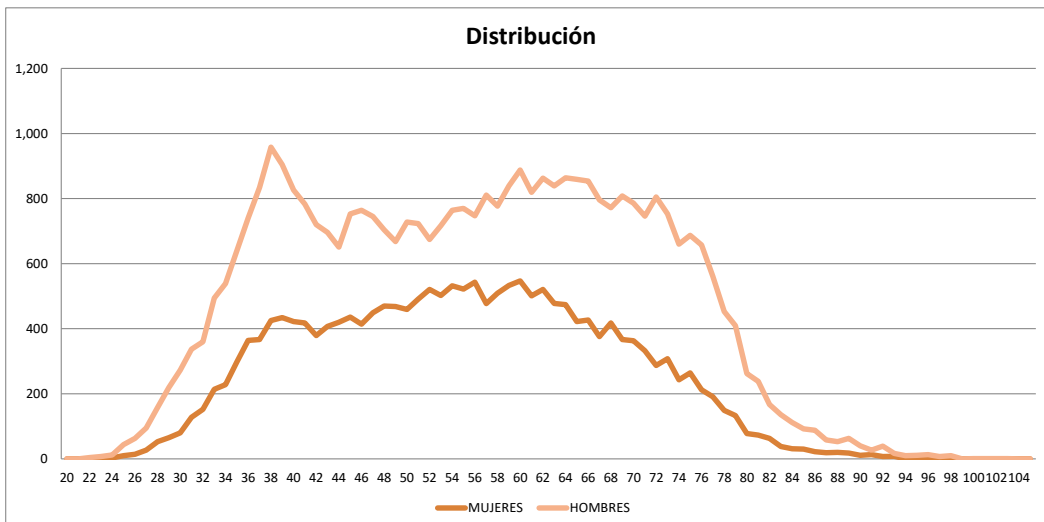



RIESGOS DE TRABAJO
 INCAPACITADOS
 TOTAL MERCADO

EDAD	MUJERES	HOMBRES	TOTAL	EDAD	MUJERES	HOMBRES	TOTAL
0				56	237	464	701
1				57	248	431	679
2				58	229	440	669
3				59	258	426	684
4				60	215	391	606
5				61	197	351	548
6				62	178	356	534
7				63	160	334	494
8				64	141	302	443
9				65	134	267	401
10				66	80	257	337
11				67	98	237	335
12				68	59	214	273
13				69	76	206	282
14				70	60	150	210
15				71	51	165	216
16				72	52	140	192
17		2	2	73	52	130	182
18		5	5	74	35	101	136
19	6	23	29	75	21	104	125
20	6	48	54	76	16	73	89
21	10	59	69	77	14	89	103
22	21	111	132	78	14	81	95
23	29	174	203	79	14	77	91
24	26	284	310	80	4	47	51
25	30	329	359	81	7	39	46
26	54	458	512	82	6	49	55
27	73	565	638	83	3	25	28
28	86	655	741	84	4	17	21
29	121	745	866	85	2	16	18
30	118	855	973	86	5	11	16
31	141	976	1,117	87	1	6	7
32	141	1,020	1,161	88	3	13	16
33	201	1,184	1,385	89		7	7
34	200	1,350	1,550	90		1	1
35	284	1,547	1,831	91	1	2	3
36	291	1,602	1,893	92	2	2	4
37	343	1,871	2,214	93		4	4
38	283	1,665	1,948	94		2	2
39	307	1,559	1,866	95		1	1
40	291	1,304	1,595	96		1	1
41	259	1,173	1,432	97		1	1
42	220	1,085	1,305	98			
43	240	878	1,118	99		1	1
44	235	825	1,060	100			
45	251	824	1,075	101			
46	239	748	987	102			
47	237	728	965	103		1	1
48	184	707	891	104			
49	241	602	843	105		1	1
50	244	551	795	106			
51	240	580	820	107			
52	247	531	778	108			
53	284	544	828	109			
54	268	455	723	110+			
55	268	489	757	TOTAL	9,396	35,144	44,540

* Solo incluye beneficiarios con derecho a pensión

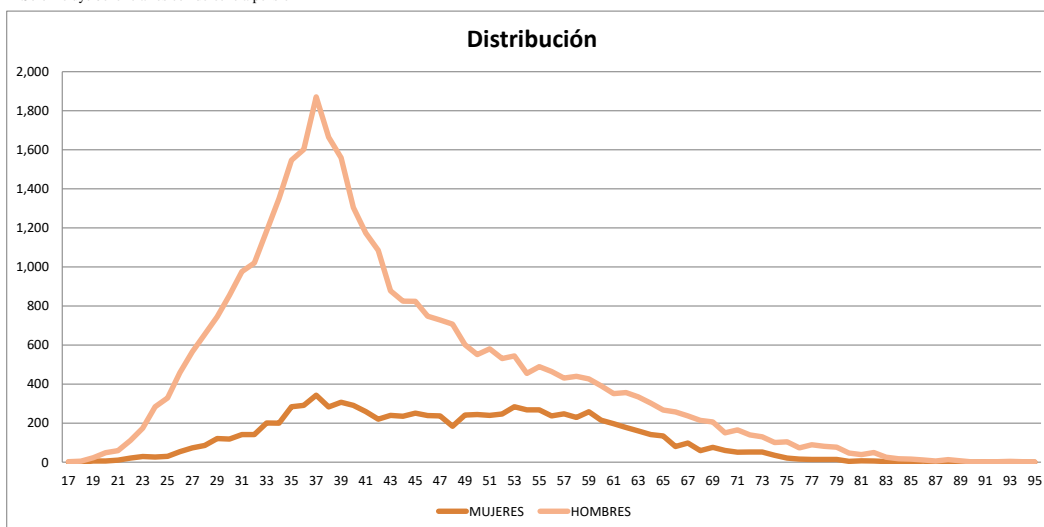

**SISTEMA ESTADISTICO
SEGURO DE PENSIONES DERIVADOS DE LA SEGURIDAD SOCIAL
EXPUESTOS EN VIGOR AL CIERRE DE 2019**



*JUBILACION
JUBILADOS
TOTAL MERCADO*

EDAD	MUJERES	HOMBRES	TOTAL	EDAD	MUJERES	HOMBRES	TOTAL
0				56	401	615	1,016
1				57	354	680	1,034
2				58	385	659	1,044
3				59	404	667	1,071
4				60	417	762	1,179
5				61	453	785	1,238
6				62	393	784	1,177
7				63	387	754	1,141
8				64	372	759	1,131
9				65	313	667	980
10				66	302	666	968
11				67	277	612	889
12				68	197	504	701
13				69	177	443	620
14				70	166	401	567
15				71	129	348	477
16				72	112	285	397
17				73	86	223	309
18				74	81	191	272
19				75	54	165	219
20				76	34	140	174
21				77	31	105	136
22				78	28	116	144
23				79	25	73	98
24				80	26	71	97
25				81	17	55	72
26				82	26	47	73
27				83	12	39	51
28				84	11	18	29
29				85	8	22	30
30				86	9	24	33
31				87	3	24	27
32				88	3	11	14
33				89	6	12	18
34				90	5	9	14
35				91	5	4	9
36				92	2	2	4
37				93	2	7	9
38				94	2	6	8
39				95	1	2	3
40				96	1	3	4
41				97		1	1
42				98		2	2
43		1	1	99			
44	3	1	4	100			
45	6	3	9	101			
46	9	4	13	102			
47	15	10	25	103			
48	17	10	27	104		1	1
49	30	16	46	105			
50	45	38	83	106			
51	70	51	121	107			
52	153	108	261	108			
53	231	176	407	109			
54	267	219	486	110+			
55	322	325	647	TOTAL	7,278	13,178	20,456
	393	452	845				

* Solo incluye beneficiarios con derecho a pensión

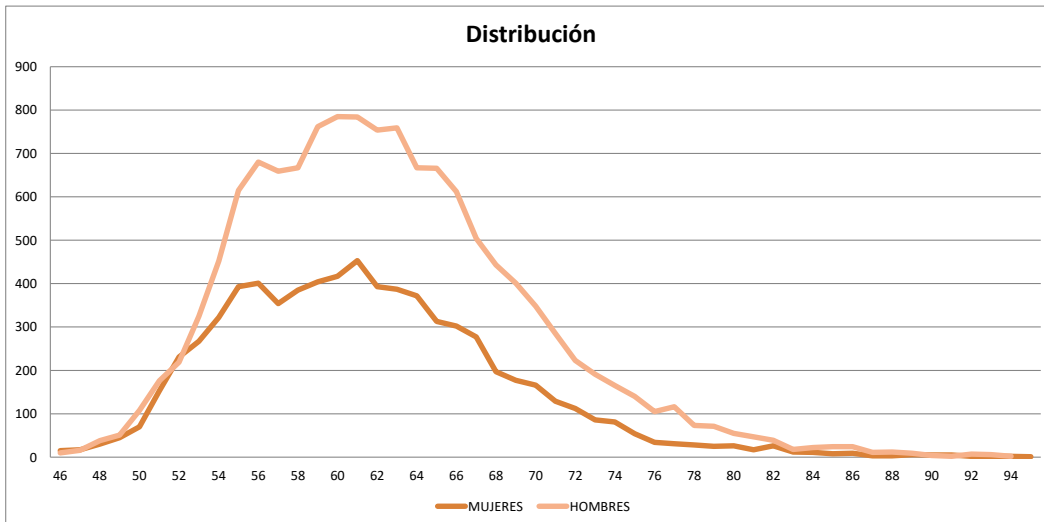

INVALIDEZ Y VIDA
 VIUDEZ
 TOTAL MERCADO

EDAD	MUJERES	HOMBRES	TOTAL	EDAD	MUJERES	HOMBRES	TOTAL
0				56	3,359	414	3,773
1				57	3,428	411	3,839
2				58	3,479	436	3,915
3				59	3,503	439	3,942
4				60	3,529	407	3,936
5				61	3,499	433	3,932
6				62	3,562	383	3,945
7				63	3,369	427	3,796
8				64	3,489	395	3,884
9				65	3,330	376	3,706
10				66	3,189	375	3,564
11	1		1	67	3,069	343	3,412
12				68	3,006	319	3,325
13				69	2,960	319	3,279
14				70	2,760	254	3,014
15				71	2,634	264	2,898
16	1		1	72	2,539	204	2,743
17	1		1	73	2,228	211	2,439
18	3		3	74	2,048	180	2,228
19	16		16	75	1,816	151	1,967
20	51		51	76	1,585	163	1,748
21	94	1	95	77	1,381	118	1,499
22	153	1	154	78	1,177	115	1,292
23	278		278	79	1,036	91	1,127
24	474	3	477	80	802	68	870
25	571	8	579	81	712	62	774
26	756	13	769	82	627	58	685
27	1,008	22	1,030	83	510	59	569
28	1,179	36	1,215	84	408	47	455
29	1,397	37	1,434	85	333	33	366
30	1,632	43	1,675	86	308	32	340
31	1,877	50	1,927	87	241	17	258
32	2,040	86	2,126	88	178	16	194
33	2,270	89	2,359	89	155	14	169
34	2,412	110	2,522	90	110	13	123
35	2,635	156	2,791	91	110	8	118
36	2,830	166	2,996	92	66	7	73
37	2,892	183	3,075	93	59	7	66
38	2,828	182	3,010	94	43	3	46
39	2,961	215	3,176	95	34	3	37
40	2,903	215	3,118	96	23	2	25
41	2,892	192	3,084	97	15	3	18
42	2,917	265	3,182	98	9	1	10
43	2,956	255	3,211	99	13		13
44	2,929	274	3,203	100	7	1	8
45	3,175	321	3,496	101	12		12
46	3,074	363	3,437	102	1		1
47	3,059	347	3,406	103	2		2
48	3,304	346	3,650	104	1		1
49	3,147	354	3,501	105	1		1
50	3,265	351	3,616	106			
51	3,054	364	3,418	107			
52	3,228	350	3,578	108			
53	3,133	355	3,488	109			
54	3,161	386	3,547	110+			
55	3,318	412	3,730	TOTAL	150,630	14,230	164,860

* Solo incluye beneficiarios con derecho a pensión

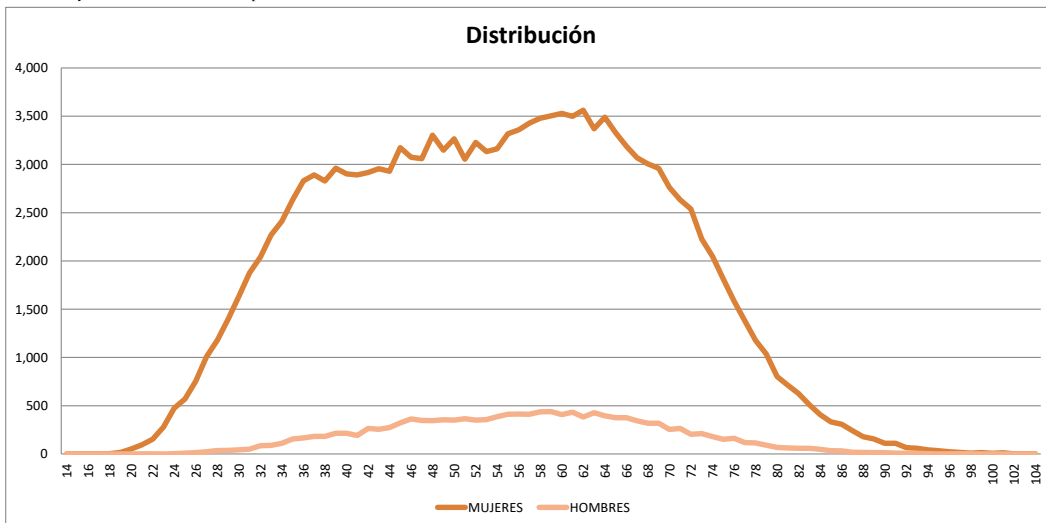

*RIESGOS DE TRABAJO
VIUDEZ
TOTAL MERCADO*

EDAD	MUJERES	HOMBRES	TOTAL	EDAD	MUJERES	HOMBRES	TOTAL
0				56	287	3	290
1				57	290	9	299
2				58	253	8	261
3				59	267	5	272
4				60	273	9	282
5				61	214	13	227
6				62	213	7	220
7				63	176	10	186
8				64	186	8	194
9				65	157	4	161
10				66	125	6	131
11				67	149	5	154
12				68	102	4	106
13				69	94	2	96
14				70	102	1	103
15				71	87	1	88
16				72	81	1	82
17	1		1	73	72	2	74
18				74	40	4	44
19	3		3	75	36	1	37
20	13		13	76	32	3	35
21	36		36	77	27	2	29
22	42		42	78	25	2	27
23	62		62	79	26		26
24	114		114	80	25	2	27
25	96		96	81	15		15
26	133	1	134	82	9		9
27	172	4	176	83	10		10
28	208	3	211	84	10	1	11
29	219	2	221	85	6		6
30	273	3	276	86	4		4
31	312	7	319	87	6		6
32	362	2	364	88	8		8
33	388	5	393	89	6		6
34	400	6	406	90	1		1
35	429	6	435	91	4		4
36	434	12	446	92	1		1
37	464	10	474	93			
38	437	15	452	94			
39	427	6	433	95			
40	437	13	450	96			
41	418	14	432	97			
42	482	7	489	98			
43	445	13	458	99			
44	479	17	496	100			
45	486	13	499	101			
46	428	14	442	102			
47	507	7	514	103			
48	393	9	402	104			
49	415	10	425	105			
50	399	12	411	106			
51	369	8	377	107			
52	316	7	323	108			
53	307	13	320	109			
54	297	11	308	110+			
55	311	4	315	TOTAL	14,933	367	15,300

* Solo incluye beneficiarios con derecho a pensión

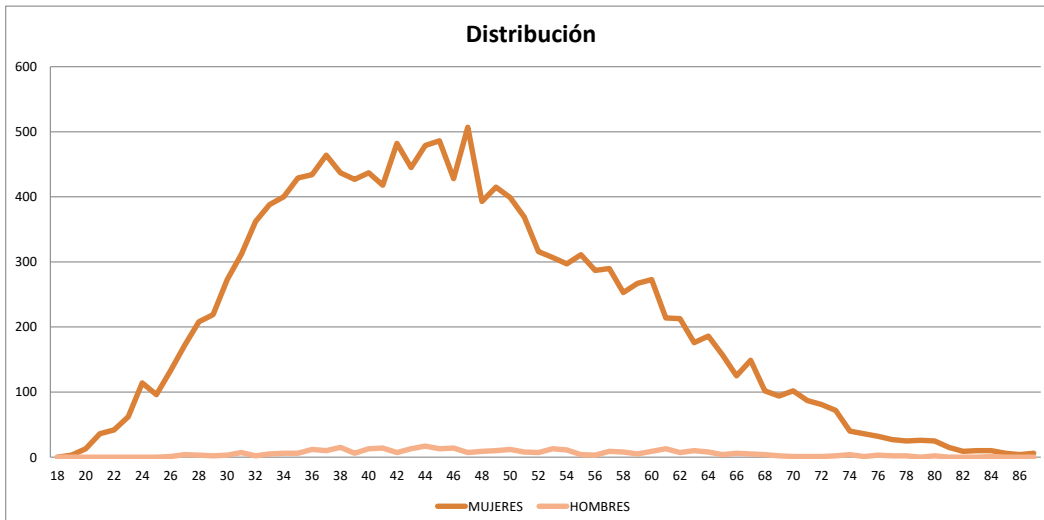

JUBILACION
 VIUDEZ
 TOTAL MERCADO

EDAD	MUJERES	HOMBRES	TOTAL	EDAD	MUJERES	HOMBRES	TOTAL
0				56	39	1	40
1				57	38	1	39
2				58	43	4	47
3				59	66	2	68
4				60	57		57
5				61	80		80
6				62	102	1	103
7				63	113	2	115
8				64	106	7	113
9				65	128	4	132
10				66	138	7	145
11				67	162	2	164
12				68	178	2	180
13				69	135	5	140
14				70	169	2	171
15				71	162	5	167
16				72	160	1	161
17				73	132	8	140
18				74	153	3	156
19				75	129	3	132
20				76	96	3	99
21				77	106	2	108
22				78	97	2	99
23				79	75		75
24				80	67	2	69
25				81	42	1	43
26				82	32	2	34
27				83	28		28
28				84	27	1	28
29				85	17		17
30				86	11	1	12
31				87	8	1	9
32				88	7		7
33				89	1	1	2
34				90	3		3
35	1		1	91	1		1
36	4		4	92	3		3
37				93	1		1
38	1		1	94			
39	1		1	95			
40	1		1	96	1		1
41				97	2		2
42	3		3	98			
43	1		1	99			
44	4		4	100	2		2
45	7		7	101	1		1
46	5	1	6	102			
47	12	1	13	103			
48	13	1	14	104			
49	9		9	105			
50	15		15	106			
51	12		12	107			
52	13		13	108			
53	26	1	27	109			
54	24		24	110+			
55	24	1	25	TOTAL	3,094	81	3,175

* Solo incluye beneficiarios con derecho a pensión

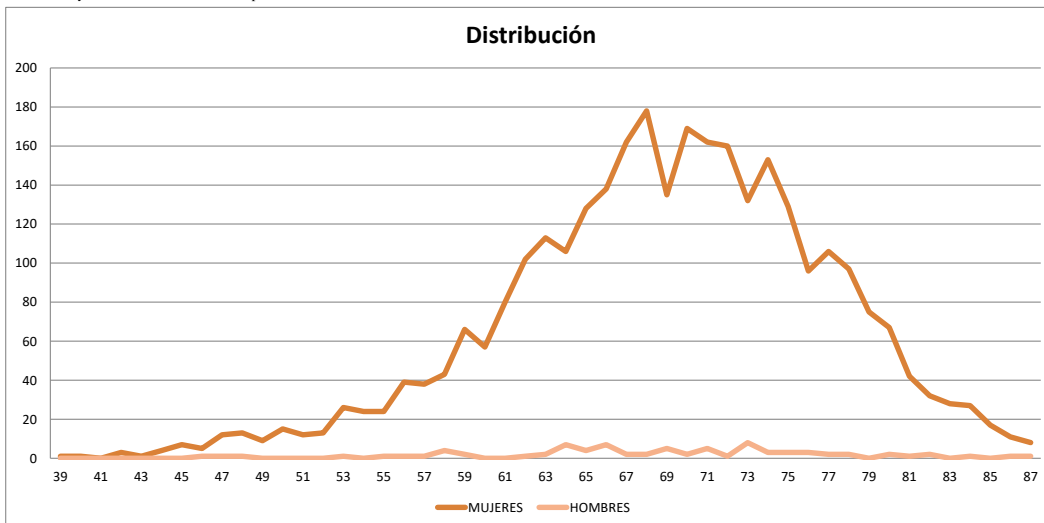

**SISTEMA ESTADISTICO
SEGURO DE PENSIONES DERIVADOS DE LA SEGURIDAD SOCIAL
EXPUESTOS EN VIGOR AL CIERRE DE 2019**



INVALIDEZ Y VIDA
ORFANDAD
TOTAL MERCADO

EDAD	MUJERES	HOMBRES	TOTAL	EDAD	MUJERES	HOMBRES	TOTAL
0	71	53	124	56	9	6	15
1	259	249	508	57	8	6	14
2	472	534	1,006	58	7	7	14
3	747	762	1,509	59	11	7	18
4	1,006	1,055	2,061	60	5	4	9
5	1,327	1,389	2,716	61	9	5	14
6	1,721	1,742	3,463	62	6	4	10
7	1,982	2,063	4,045	63	3	3	6
8	2,292	2,405	4,697	64	2	3	5
9	2,687	2,760	5,447	65	3	1	4
10	2,916	3,036	5,952	66	2		2
11	3,333	3,390	6,723	67	2	1	3
12	3,584	3,540	7,124	68	2	3	5
13	3,584	3,775	7,359	69	1	1	2
14	3,928	3,877	7,805	70			
15	3,974	4,098	8,072	71	2	1	3
16	4,021	4,073	8,094	72	1		1
17	4,122	4,103	8,225	73	2		2
18	4,159	4,272	8,431	74			
19	4,204	4,299	8,503	75	1		1
20	4,166	4,277	8,443	76		1	1
21	4,345	4,496	8,841	77			
22	4,191	4,367	8,558	78			
23	4,297	4,180	8,477	79		1	1
24	4,152	4,248	8,400	80			
25	19	28	47	81			
26	30	49	79	82			
27	40	42	82	83			
28	36	36	72	84			
29	31	36	67	85			
30	25	48	73	86			
31	24	34	58	87			
32	24	27	51	88			
33	33	37	70	89			
34	24	29	53	90			
35	26	42	68	91		1	1
36	47	50	97	92			
37	42	50	92	93			
38	45	47	92	94			
39	48	60	108	95			
40	32	33	65	96			
41	41	43	84	97			
42	34	41	75	98			
43	31	47	78	99			
44	37	32	69	100			
45	28	34	62	101			
46	36	31	67	102			
47	25	32	57	103			
48	27	34	61	104			
49	16	21	37	105			
50	26	31	57	106			
51	19	17	36	107			
52	21	19	40	108			
53	15	11	26	109			
54	14	12	26	110+			
55	13	8	21	TOTAL	72,525	74,159	146,684

* Solo incluye beneficiarios con derecho a pensión

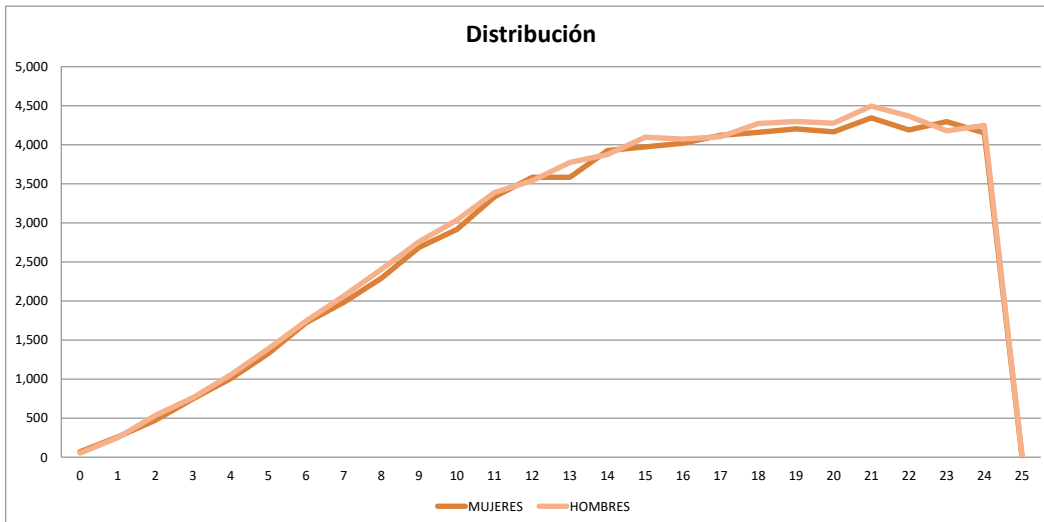

*RIESGOS DE TRABAJO
ORFANDAD
TOTAL MERCADO*

EDAD	MUJERES	HOMBRES	TOTAL	EDAD	MUJERES	HOMBRES	TOTAL
0	3	11	14	56			
1	34	52	86	57			
2	82	86	168	58		1	1
3	113	106	219	59			
4	139	177	316	60			
5	192	220	412	61			
6	248	274	522	62	1		1
7	297	297	594	63			
8	353	349	702	64			
9	372	379	751	65			
10	381	434	815	66			
11	462	432	894	67			
12	420	495	915	68			
13	479	493	972	69			
14	449	504	953	70			
15	502	546	1,048	71			
16	550	522	1,072	72			
17	501	460	961	73			
18	551	534	1,085	74			
19	584	530	1,114	75			
20	590	625	1,215	76			
21	629	673	1,302	77			
22	615	621	1,236	78			
23	548	635	1,183	79			
24	616	595	1,211	80			
25		3	3	81			
26	1	4	5	82			
27	2	5	7	83			
28	4	5	9	84			
29	5	5	10	85			
30	2	2	4	86			
31	1	3	4	87			
32	2	3	5	88			
33	2	1	3	89			
34	3	2	5	90			
35	3	1	4	91			
36	5	6	11	92			
37	2	5	7	93			
38	4		4	94			
39	1	6	7	95			
40		2	2	96			
41	1	3	4	97			
42	1	1	2	98			
43	1	1	2	99			
44	3		3	100			
45		2	2	101			
46	2	1	3	102			
47	1	1	2	103			
48	1		1	104			
49	1		1	105			
50	1		1	106			
51				107			
52	1		1	108			
53				109			
54				110+			
55				TOTAL	9,761	10,113	19,874

* Solo incluye beneficiarios con derecho a pensión

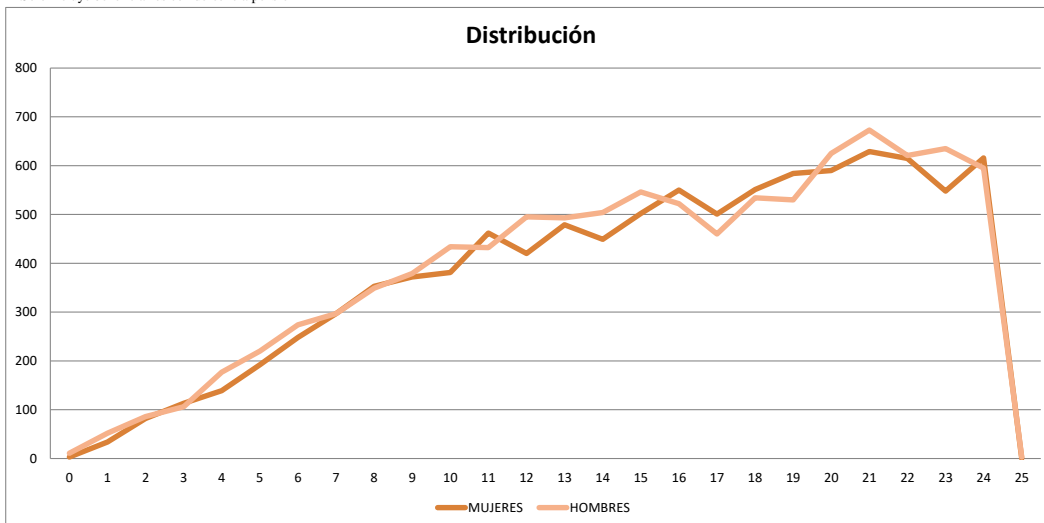

SISTEMA ESTADISTICO
SEGURO DE PENSIONES DERIVADOS DE LA SEGURIDAD SOCIAL
 EXPUESTOS EN VIGOR AL CIERRE DE 2019



JUBILACION
ORFANDAD
TOTAL MERCADO

EDAD	MUJERES	HOMBRES	TOTAL	EDAD	MUJERES	HOMBRES	TOTAL
0				56	1		1
1				57	1	2	3
2				58	1		1
3		1	1	59	1		1
4				60		2	2
5	1		1	61			
6		1	1	62	1		1
7	1		1	63			
8	3	1	4	64			
9	1	2	3	65			
10	1	3	4	66			
11	4	2	6	67			
12	2	3	5	68	1		1
13	1	5	6	69			
14	8	4	12	70			
15	2	3	5	71			
16	4	7	11	72			
17	7	5	12	73			
18	9	4	13	74			
19	5	10	15	75			
20	9	5	14	76			
21	8	6	14	77			
22	9	6	15	78			
23	13	6	19	79			
24	4	6	10	80			
25	3		3	81			
26	2		2	82			
27				83			
28		1	1	84			
29	2		2	85			
30		2	2	86			
31		1	1	87			
32	1	1	2	88			
33		3	3	89			
34				90			
35	2	1	3	91			
36	1	1	2	92			
37	1	2	3	93			
38		2	2	94			
39		1	1	95			
40				96			
41				97			
42	2		2	98			
43	1		1	99			
44				100			
45	3	1	4	101			
46		2	2	102			
47	1	4	5	103			
48		1	1	104			
49	3	2	5	105			
50	2	1	3	106			
51	1	3	4	107			
52		1	1	108			
53		1	1	109			
54	1		1	110+			
55		1	1	TOTAL	124	116	240

* Solo incluye beneficiarios con derecho a pensión

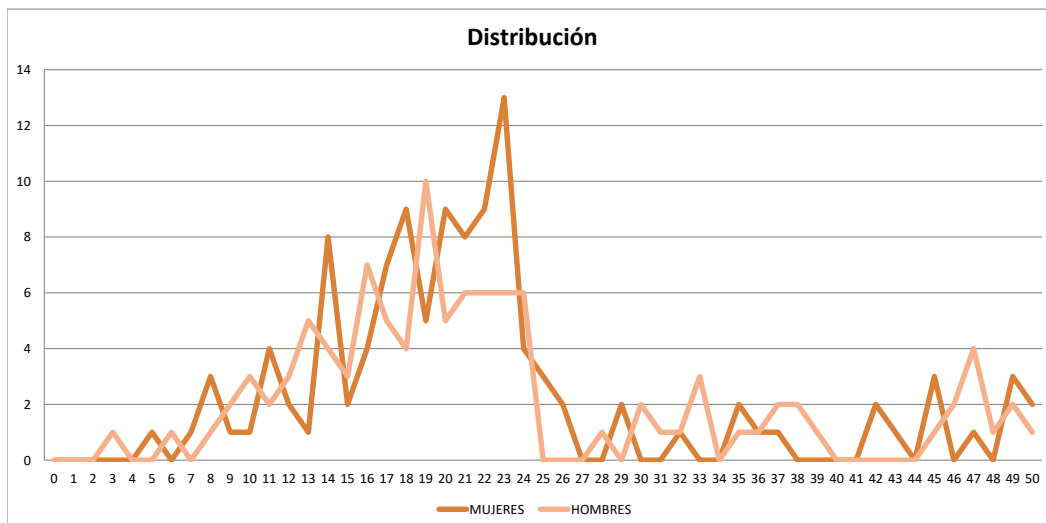

**SISTEMA ESTADISTICO
SEGURO DE PENSIONES DERIVADOS DE LA SEGURIDAD SOCIAL
EXPUESTOS EN VIGOR AL CIERRE DE 2019**



*INVALIDEZ Y VIDA
ASCENDENCIA
TOTAL MERCADO*

EDAD	MUJERES	HOMBRES	TOTAL	EDAD	MUJERES	HOMBRES	TOTAL
0				56	697	209	906
1				57	724	225	949
2				58	768	259	1,027
3				59	833	270	1,103
4				60	857	316	1,173
5				61	821	332	1,153
6				62	819	364	1,183
7				63	852	362	1,214
8				64	808	405	1,213
9				65	788	370	1,158
10				66	754	343	1,097
11				67	699	342	1,041
12				68	750	374	1,124
13				69	670	389	1,059
14				70	644	372	1,016
15				71	580	336	916
16				72	583	325	908
17				73	528	327	855
18				74	535	277	812
19				75	431	257	688
20				76	421	264	685
21				77	440	270	710
22				78	383	237	620
23				79	352	233	585
24				80	295	191	486
25				81	282	168	450
26				82	280	140	420
27				83	266	149	415
28				84	209	148	357
29				85	166	111	277
30				86	151	101	252
31				87	145	83	228
32	1		1	88	116	69	185
33				89	136	71	207
34				90	82	53	135
35				91	80	46	126
36				92	73	31	104
37				93	55	22	77
38	1		1	94	46	24	70
39	1		1	95	26	15	41
40	5		5	96	34	19	53
41	12		12	97	15	16	31
42	25	2	27	98	13	4	17
43	33	3	36	99	18	5	23
44	51	9	60	100	5	2	7
45	74	13	87	101	7	3	10
46	109	18	127	102	5	2	7
47	149	25	174	103	1	2	3
48	184	33	217	104	3	2	5
49	240	47	287	105	1	1	2
50	269	71	340	106	3	1	4
51	342	67	409	107	2	1	3
52	401	97	498	108			
53	512	119	631	109			
54	542	153	695	110+	3	2	5
55	589	180	769	TOTAL	21,795	9,777	31,572

* Solo incluye beneficiarios con derecho a pensión

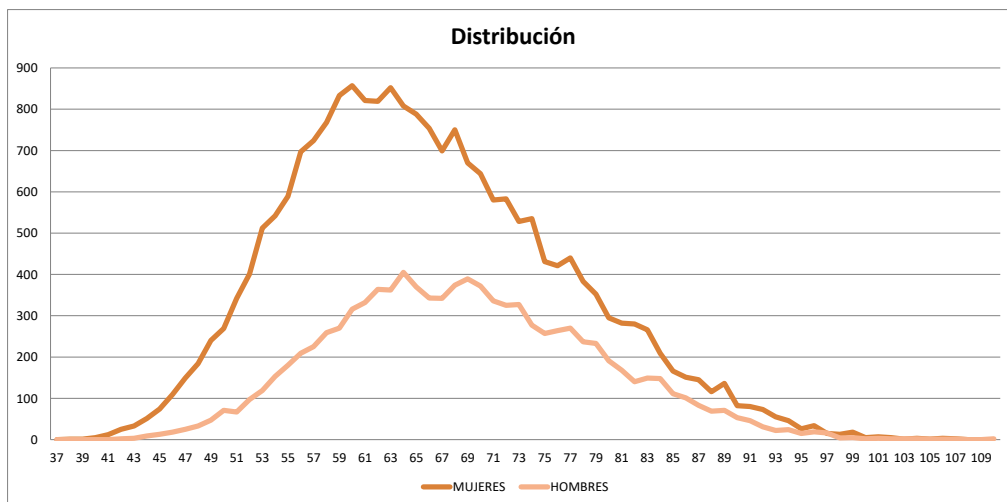

RIESGOS DE TRABAJO
 ASCENDENCIA
 TOTAL MERCADO

EDAD	MUJERES	HOMBRES	TOTAL	EDAD	MUJERES	HOMBRES	TOTAL
0				56	148	53	201
1				57	150	69	219
2				58	164	59	223
3				59	154	75	229
4				60	140	84	224
5				61	144	75	219
6				62	187	92	279
7				63	131	95	226
8				64	158	80	238
9				65	140	93	233
10				66	115	88	203
11				67	112	84	196
12				68	101	59	160
13				69	101	78	179
14				70	88	55	143
15				71	71	64	135
16				72	76	58	134
17				73	59	47	106
18				74	53	53	106
19				75	71	42	113
20				76	45	41	86
21				77	47	34	81
22				78	39	34	73
23				79	38	43	81
24				80	32	23	55
25				81	31	23	54
26				82	22	24	46
27				83	14	19	33
28				84	12	20	32
29				85	10	12	22
30				86	11	12	23
31				87	8	11	19
32				88	6	2	8
33				89	9	9	18
34				90	6	4	10
35				91	3		3
36				92	5	1	6
37				93	6	2	8
38	2		2	94	2	1	3
39	6		6	95	1		1
40	7	1	8	96		1	1
41	11	1	12	97	1	2	3
42	11	4	15	98		1	1
43	21	2	23	99	1		1
44	25	4	29	100	1		1
45	36	8	44	101			
46	43	8	51	102			
47	50	14	64	103			
48	61	14	75	104		1	1
49	60	12	72	105			
50	71	25	96	106			
51	66	25	91	107			
52	81	24	105	108			
53	109	44	153	109			
54	124	41	165	110+			
55	139	51	190	TOTAL	3,636	2,001	5,637

* Solo incluye beneficiarios con derecho a pensión

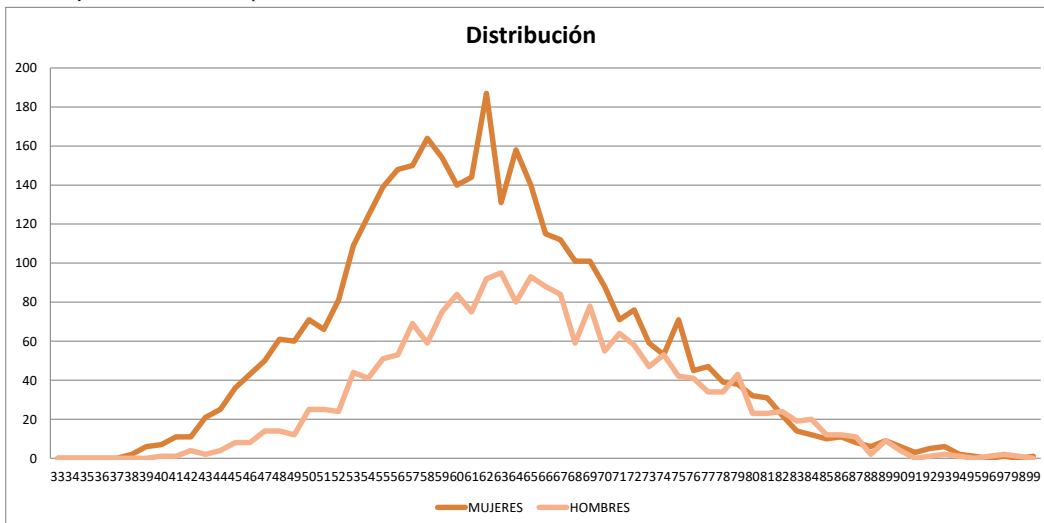

SISTEMA ESTADISTICO
SEGURO DE PENSIONES DERIVADOS DE LA SEGURIDAD SOCIAL
 EXPUESTOS EN VIGOR AL CIERRE DE 2019



JUBILACION
 ASCENDENCIA
 TOTAL MERCADO

EDAD	MUJERES	HOMBRES	TOTAL	EDAD	MUJERES	HOMBRES	TOTAL
0				56			
1				57			
2				58			
3				59			
4				60			
5				61			
6				62			
7				63			
8				64			
9				65			
10				66			
11				67			
12				68			
13				69			
14				70			
15				71			
16				72			
17				73			
18				74			
19				75			
20				76	1		1
21				77			
22				78			
23				79		1	1
24				80	1		1
25				81	1		1
26				82	1		1
27				83	1	1	2
28				84		2	2
29				85		1	1
30				86	3		3
31				87	2	1	3
32				88	1	1	2
33				89	2		2
34				90	1		1
35				91		1	1
36				92		1	1
37				93		1	1
38				94	2	3	5
39				95	2		2
40				96			
41				97	1	1	2
42				98	2		2
43				99	1	1	2
44				100			
45				101	1		1
46				102			
47				103			
48				104	1		1
49				105			
50				106			
51				107	1		1
52				108	2		2
53				109			
54				110+	2		2
55				TOTAL	29	15	44

* Solo incluye beneficiarios con derecho a pensión

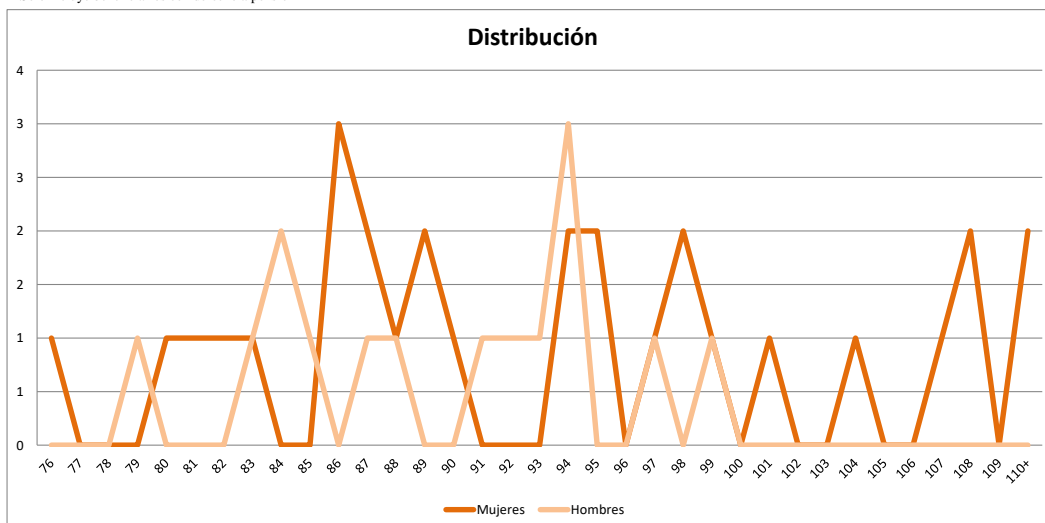

SISTEMA ESTADISTICO
SEGURO DE PENSIONES DERIVADOS DE LA SEGURIDAD SOCIAL

FALLECIMIENTOS AL CIERRE DE 2019



TODOS LOS RAMOS
TODOS LOS PENSIONADOS
TOTAL MERCADO

EDAD	MUJERES	HOMBRES	TOTAL	EDAD	MUJERES	HOMBRES	TOTAL
0	1		1	56	47	54	101
1				57	45	61	106
2				58	70	80	150
3		1	1	59	70	74	144
4				60	69	59	128
5		1	1	61	80	72	152
6	1		1	62	77	83	160
7				63	83	71	154
8		2	2	64	75	88	163
9				65	91	80	171
10				66	83	66	149
11		1	1	67	90	78	168
12		1	1	68	106	84	190
13	2	2	4	69	85	79	164
14	1	1	2	70	93	62	155
15	1	1	2	71	104	83	187
16	1	4	5	72	100	68	168
17	1	2	3	73	77	60	137
18	7	4	11	74	78	74	152
19	3	6	9	75	75	77	152
20	3	5	8	76	84	83	167
21	3	3	6	77	69	79	148
22	1	10	11	78	70	58	128
23	5	10	15	79	69	48	117
24	3	8	11	80	60	58	118
25	2	4	6	81	53	34	87
26		7	7	82	47	44	91
27	3	5	8	83	51	46	97
28	5	11	16	84	52	26	78
29	6	19	25	85	61	19	80
30	6	21	27	86	41	26	67
31	16	21	37	87	30	19	49
32	11	18	29	88	44	33	77
33	17	23	40	89	27	16	43
34	17	26	43	90	27	10	37
35	14	35	49	91	34	13	47
36	18	41	59	92	26	10	36
37	27	29	56	93	19	9	28
38	22	36	58	94	8	8	16
39	14	32	46	95	9	4	13
40	28	27	55	96	9	3	12
41	27	34	61	97	6	1	7
42	23	24	47	98	12	4	16
43	22	23	45	99	6	3	9
44	30	30	60	100	3	1	4
45	20	26	46	101		2	2
46	18	33	51	102	2		2
47	30	37	67	103			
48	32	40	72	104	3		3
49	29	29	58	105			
50	40	29	69	106	1		1
51	40	39	79	107	1		1
52	42	33	75	108	1		1
53	46	44	90	109			
54	44	43	87	110+	1		1
55	53	58	111	TOTAL	3,259	3,049	6,308

* Solo incluye beneficiarios con derecho a pensión

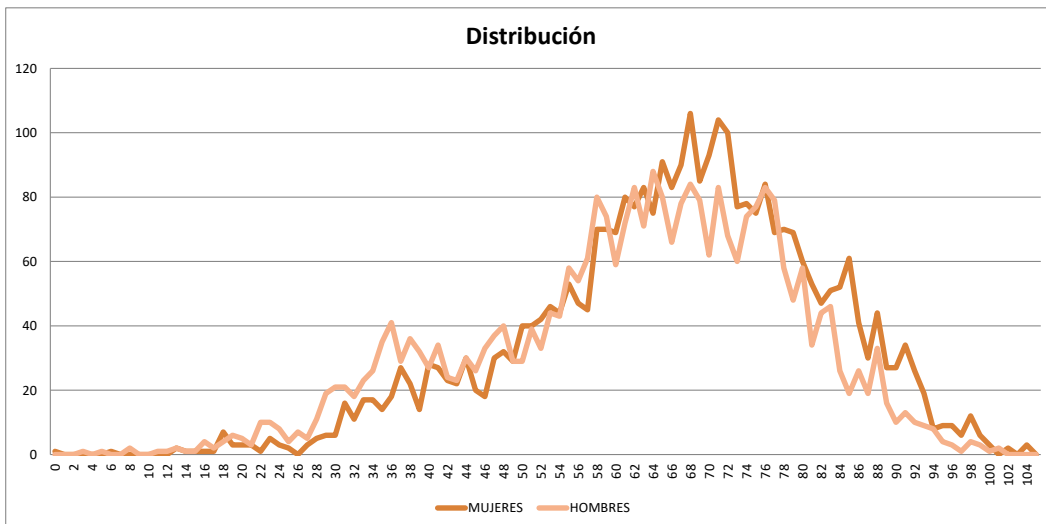

INVALIDEZ Y VIDA
 INVALIDOS
 TOTAL MERCADO

EDAD	MUJERES	HOMBRES	TOTAL	EDAD	MUJERES	HOMBRES	TOTAL
0				56	11	40	51
1				57	10	39	49
2				58	22	57	79
3				59	25	52	77
4				60	19	34	53
5				61	17	50	67
6				62	22	50	72
7				63	21	42	63
8				64	22	56	78
9				65	15	49	64
10				66	10	41	51
11				67	19	44	63
12				68	12	43	55
13				69	10	41	51
14				70	14	38	52
15				71	13	50	63
16				72	15	42	57
17				73	12	39	51
18				74	10	52	62
19				75	15	50	65
20				76	4	56	60
21				77	6	41	47
22				78	6	34	40
23				79	4	21	25
24		1	1	80	9	33	42
25	1	1	2	81	1	17	18
26		4	4	82	2	22	24
27	3	1	4	83	1	13	14
28	4	8	12	84	2	5	7
29	4	14	18	85	2	7	9
30	5	16	21	86	2	10	12
31	11	14	25	87	2	7	9
32	6	14	20	88	4	10	14
33	15	20	35	89	1	4	5
34	12	19	31	90	2	5	7
35	9	31	40	91	4	5	9
36	14	34	48	92	1	2	3
37	21	24	45	93		2	2
38	15	31	46	94	1	5	6
39	10	24	34	95	1	1	2
40	21	21	42	96		1	1
41	17	28	45	97	1	1	2
42	16	17	33	98	1	2	3
43	15	18	33	99		1	1
44	18	27	45	100			
45	11	20	31	101			
46	9	28	37	102	1		1
47	22	32	54	103			
48	22	31	53	104			
49	9	23	32	105			
50	21	24	45	106			
51	18	29	47	107			
52	25	29	54	108			
53	14	32	46	109			
54	20	32	52	110+			
55	20	40	60	TOTAL	780	1.901	2.681

* Solo incluye beneficiarios con derecho a pensión

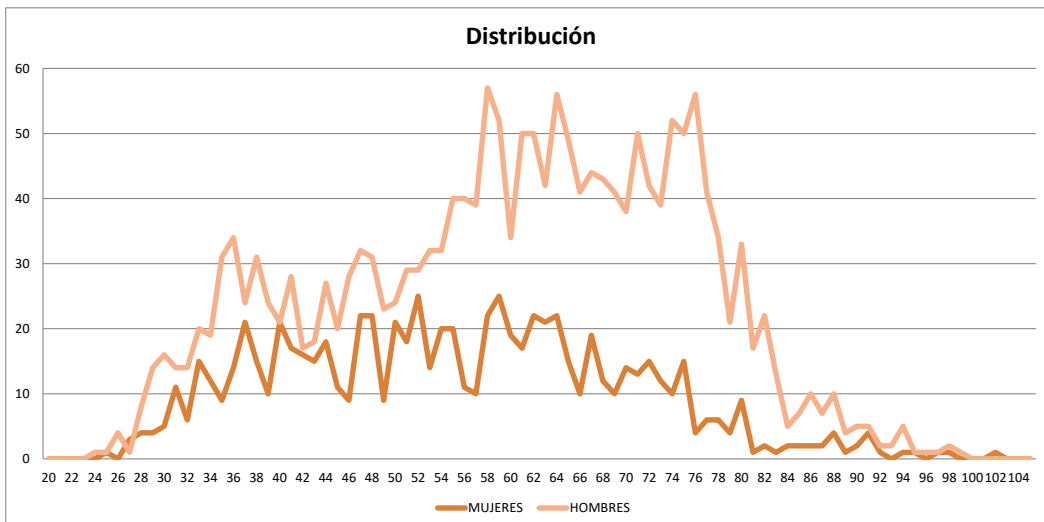

*RIESGOS DE TRABAJO
INCAPACITADOS
TOTAL MERCADO*

EDAD	MUJERES	HOMBRES	TOTAL	EDAD	MUJERES	HOMBRES	TOTAL
0				56		5	5
1				57	1	4	5
2				58	1	6	7
3				59		2	2
4				60		5	5
5				61	1	6	7
6				62	2	3	5
7				63	1	6	7
8				64	1	6	7
9				65	2	4	6
10				66	1	6	7
11				67		8	8
12				68	1	7	8
13				69	1	5	6
14				70		5	5
15				71	1	6	7
16				72	2	8	10
17				73		3	3
18				74		7	7
19				75		6	6
20				76		6	6
21				77		3	3
22		2	2	78	1	2	3
23				79		2	2
24		2	2	80		3	3
25		2	2	81			
26		2	2	82		2	2
27		4	4	83		3	3
28		3	3	84		2	2
29	1	4	5	85	1	2	3
30		3	3	86	1	1	2
31		7	7	87		1	1
32	1	3	4	88		1	1
33		2	2	89		1	1
34		6	6	90			
35	1	3	4	91			
36		5	5	92			
37		5	5	93			
38	1	4	5	94	1		1
39		7	7	95			
40		4	4	96			
41	1	5	6	97			
42		5	5	98			
43	1	4	5	99		1	1
44	1	3	4	100			
45		2	2	101			
46		4	4	102			
47		2	2	103			
48	1	4	5	104			
49	2	4	6	105			
50	1	4	5	106			
51	1	3	4	107			
52	1	4	5	108			
53	1	3	4	109			
54		3	3	110+			
55	2	5	7	TOTAL	35	261	296

* Solo incluye beneficiarios con derecho a pensión

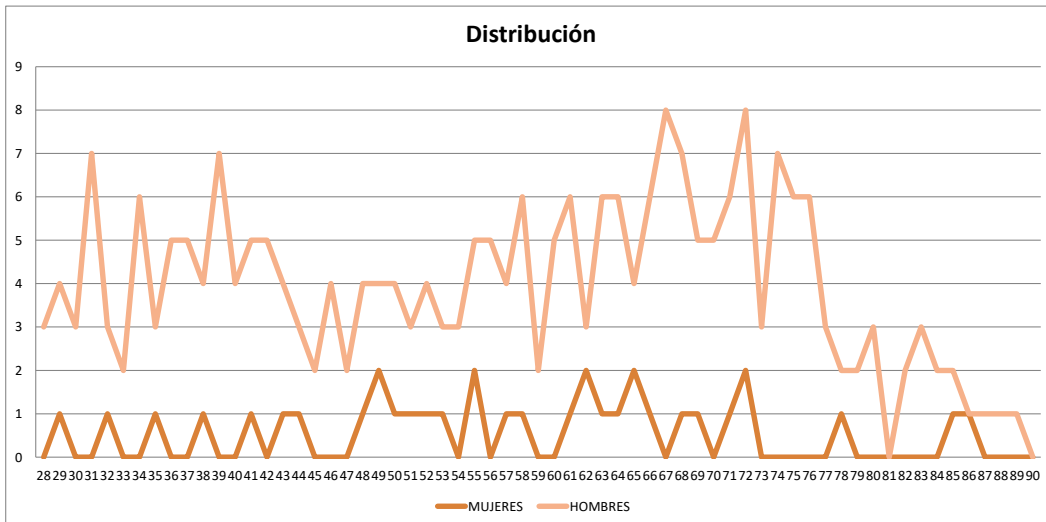

*JUBILACION
JUBILADOS
TOTAL MERCADO*

EDAD	MUJERES	HOMBRES	TOTAL	EDAD	MUJERES	HOMBRES	TOTAL
0				56	2	4	6
1				57		8	8
2				58	2	11	13
3				59	4	8	12
4				60	3	10	13
5				61	3	8	11
6				62	2	10	12
7				63	2	10	12
8				64	3	15	18
9				65		11	11
10				66	3	9	12
11				67	1	9	10
12				68	2	14	16
13				69	3	8	11
14				70	1	5	6
15				71	5	8	13
16				72	3	3	6
17				73		6	6
18				74	3	2	5
19				75		5	5
20				76	2		2
21				77		8	8
22				78	1	3	4
23				79	2	7	9
24				80		3	3
25				81	1	3	4
26				82	2	3	5
27				83	1	7	8
28				84	1	4	5
29				85	1	1	2
30				86	2		2
31				87		2	2
32				88			
33				89		1	1
34				90			
35				91		2	2
36				92		1	1
37				93		1	1
38				94			
39				95			
40				96		1	1
41				97			
42				98			
43				99			
44				100			
45				101			
46				102			
47				103			
48				104			
49				105			
50				106			
51	2	1	3	107			
52	1		1	108			
53	1	6	7	109			
54		1	1	110+			
55		5	5	TOTAL	59	224	283

* Solo incluye beneficiarios con derecho a pensión

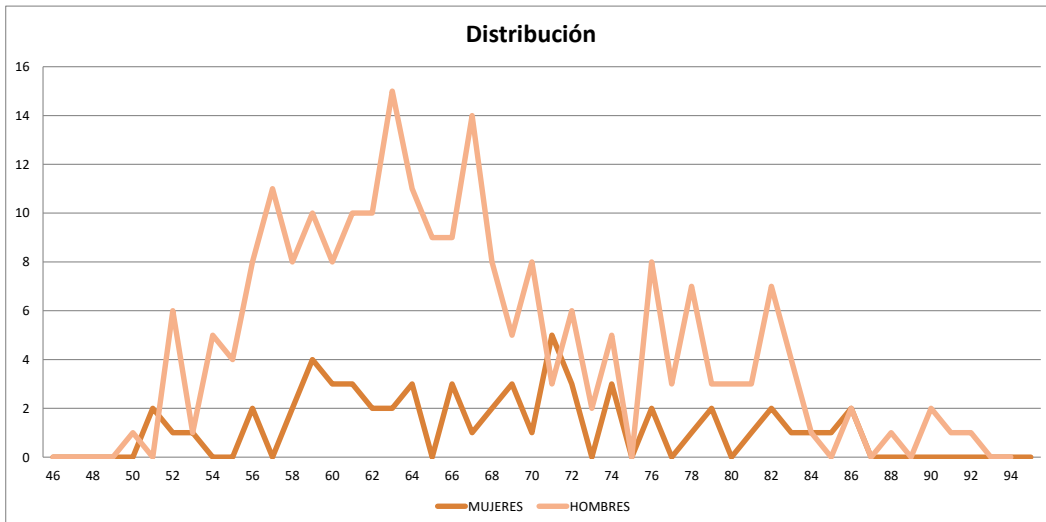

**SISTEMA ESTADISTICO
SEGURO DE PENSIONES DERIVADOS DE LA SEGURIDAD SOCIAL
FALLECIMIENTOS AL CIERRE DE 2019**



*INVALIDEZ Y VIDA
VIUDEZ
TOTAL MERCADO*

EDAD	MUJERES	HOMBRES	TOTAL	EDAD	MUJERES	HOMBRES	TOTAL
0				56	27	3	30
1				57	22	4	26
2				58	38	3	41
3				59	27	5	32
4				60	40	5	45
5				61	48	5	53
6				62	42	7	49
7				63	48	8	56
8				64	34	5	39
9				65	57	10	67
10				66	55	5	60
11				67	57	10	67
12				68	64	11	75
13				69	51	10	61
14				70	65	8	73
15				71	60	5	65
16				72	56	11	67
17				73	48	6	54
18				74	50	8	58
19				75	43	6	49
20				76	59	5	64
21	1		1	77	38	9	47
22				78	44	5	49
23				79	43	5	48
24				80	36	5	41
25	1		1	81	34	4	38
26				82	21	3	24
27				83	30	3	33
28	1		1	84	30	1	31
29	1		1	85	31	1	32
30	1		1	86	16	3	19
31	3		3	87	15	3	18
32	4		4	88	24	2	26
33	1	1	2	89	13	1	14
34	5	1	6	90	12		12
35	4	1	5	91	20	1	21
36	4	1	5	92	10	3	13
37	6		6	93	9	1	10
38	6		6	94	4		4
39	3		3	95	4	1	5
40	7	1	8	96	4		4
41	6		6	97	1		1
42	4	1	5	98	2		2
43	5		5	99	2	1	3
44	9		9	100	1		1
45	8	4	12	101			
46	8	1	9	102			
47	5	2	7	103			
48	8	4	12	104	1		1
49	13	2	15	105			
50	14	1	15	106			
51	16	3	19	107			
52	12		12	108			
53	22	2	24	109			
54	19	6	25	110+			
55	22	4	26	TOTAL	1,655	227	1,882

* Solo incluye beneficiarios con derecho a pensión

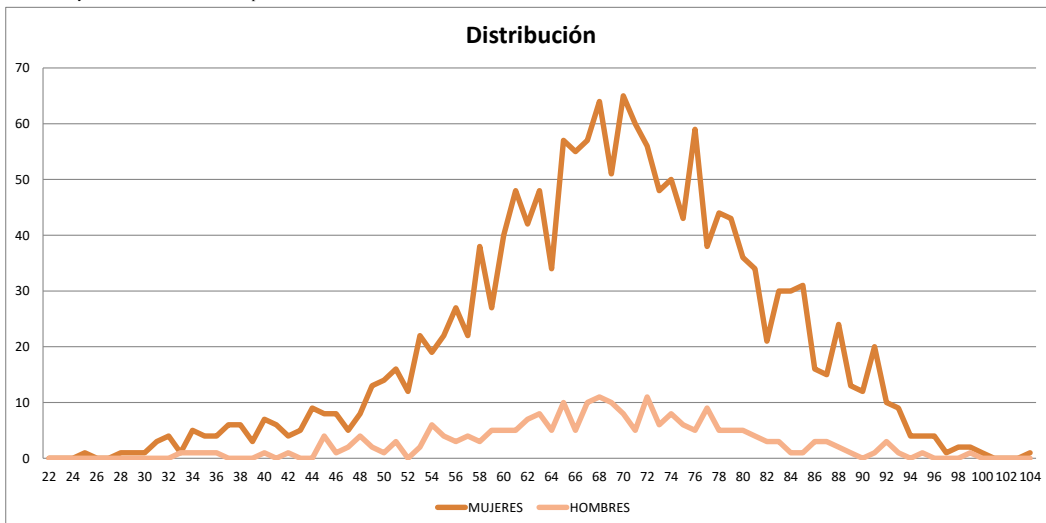

*RIESGOS DE TRABAJO
VIUDEZ
TOTAL MERCADO*

EDAD	MUJERES	HOMBRES	TOTAL	EDAD	MUJERES	HOMBRES	TOTAL
0				56	3		3
1				57			
2				58	2		2
3				59	4		4
4				60	1		1
5				61	4		4
6				62	2	1	3
7				63	1		1
8				64	2	1	3
9				65	1		1
10				66			
11				67			
12				68	5	1	6
13				69	1		1
14				70	1		1
15				71	3		3
16				72	4		4
17				73			
18				74	3		3
19				75	1		1
20				76			
21				77	3		3
22				78	1		1
23				79	2		2
24				80	1		1
25				81			
26				82			
27				83			
28				84	1	1	2
29				85			
30				86			
31				87	1		1
32				88			
33				89			
34				90			
35				91			
36				92	1		1
37				93			
38				94			
39	1	1	2	95			
40				96			
41	2		2	97			
42	2		2	98			
43				99			
44	1		1	100			
45	1		1	101			
46	1		1	102			
47	2		2	103			
48	1		1	104			
49	2		2	105			
50				106			
51	1		1	107			
52	1		1	108	1		1
53	1		1	109			
54	1		1	110+			
55	3		3	TOTAL	69	5	74

* Solo incluye beneficiarios con derecho a pensión

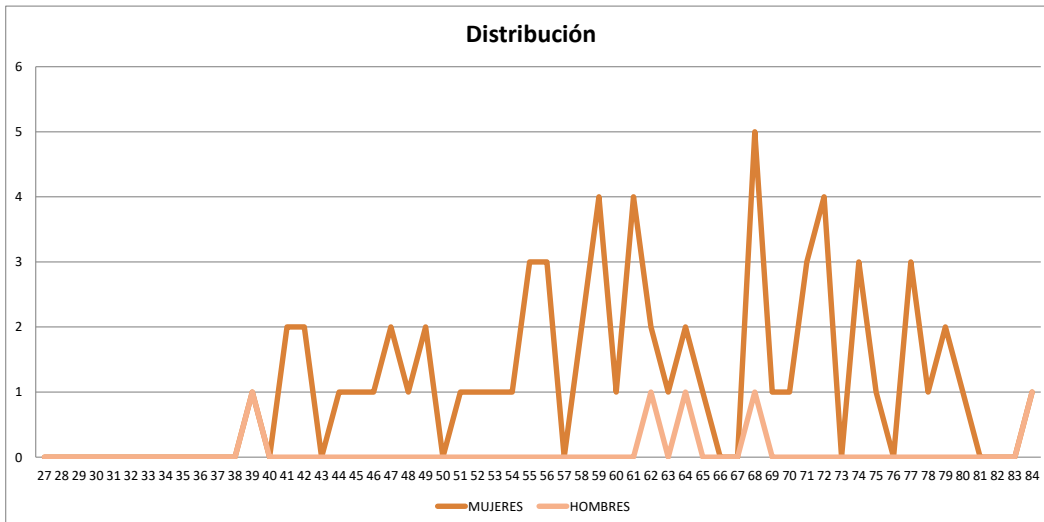

JUBILACION
VIUDEZ
TOTAL MERCADO

EDAD	MUJERES	HOMBRES	TOTAL	EDAD	MUJERES	HOMBRES	TOTAL
0				56			
1				57	1		1
2				58			
3				59			
4				60	1		1
5				61			
6				62			
7				63	2		2
8				64	2		2
9				65			
10				66	2		2
11				67	4		4
12				68	4		4
13				69	2		2
14				70	3		3
15				71	2	1	3
16				72	3		3
17				73	5		5
18				74	1		1
19				75	5		5
20				76	3		3
21				77	4		4
22				78	2		2
23				79	1		1
24				80		1	1
25				81	4		4
26				82	2		2
27				83	1		1
28				84	5		5
29				85	1		1
30				86	1		1
31				87			
32				88			
33				89			
34				90	1		1
35				91			
36				92			
37				93			
38				94			
39				95			
40				96			
41				97			
42				98			
43				99			
44				100			
45				101			
46				102			
47				103			
48				104			
49				105			
50				106			
51				107			
52				108			
53				109			
54				110+			
55				TOTAL	62	2	64

* Solo incluye beneficiarios con derecho a pensión

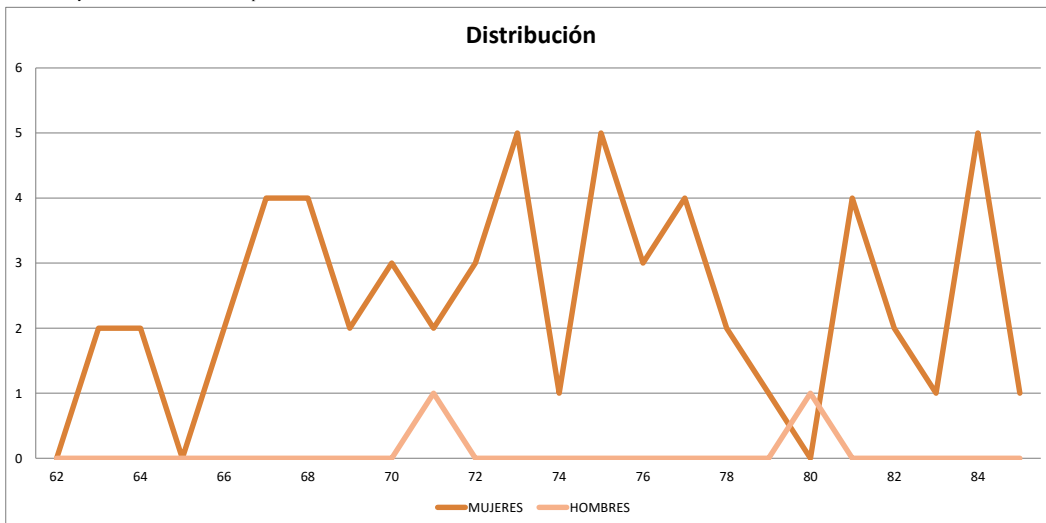

INVALIDEZ Y VIDA
ORFANDAD
TOTAL MERCADO

EDAD	MUJERES	HOMBRES	TOTAL	EDAD	MUJERES	HOMBRES	TOTAL
0	1		1	56			
1				57		1	1
2				58			
3		1	1	59			
4				60			
5		1	1	61	1		1
6				62	1		1
7				63		1	1
8		2	2	64			
9				65			
10				66			
11		1	1	67	1		1
12		1	1	68			
13	2	2	4	69			
14	1	1	2	70			
15	1	1	2	71			
16	1	4	5	72			
17	1	2	3	73			
18	6	4	10	74			
19	3	6	9	75			
20	2	5	7	76			
21	1	3	4	77			
22	1	7	8	78			
23	5	9	14	79			
24	3	5	8	80			
25		1	1	81			
26		1	1	82			
27				83			
28				84			
29		1	1	85			
30		2	2	86			
31	2		2	87			
32		1	1	88			
33	1		1	89			
34				90			
35				91			
36		1	1	92			
37				93			
38		1	1	94			
39				95			
40		1	1	96			
41	1	1	2	97			
42	1	1	2	98			
43	1	1	2	99			
44	1		1	100			
45				101			
46				102			
47		1	1	103			
48		1	1	104			
49	2		2	105			
50				106			
51	1	2	3	107			
52				108			
53				109			
54				110+			
55		1	1	TOTAL	41	74	115

* Solo incluye beneficiarios con derecho a pensión

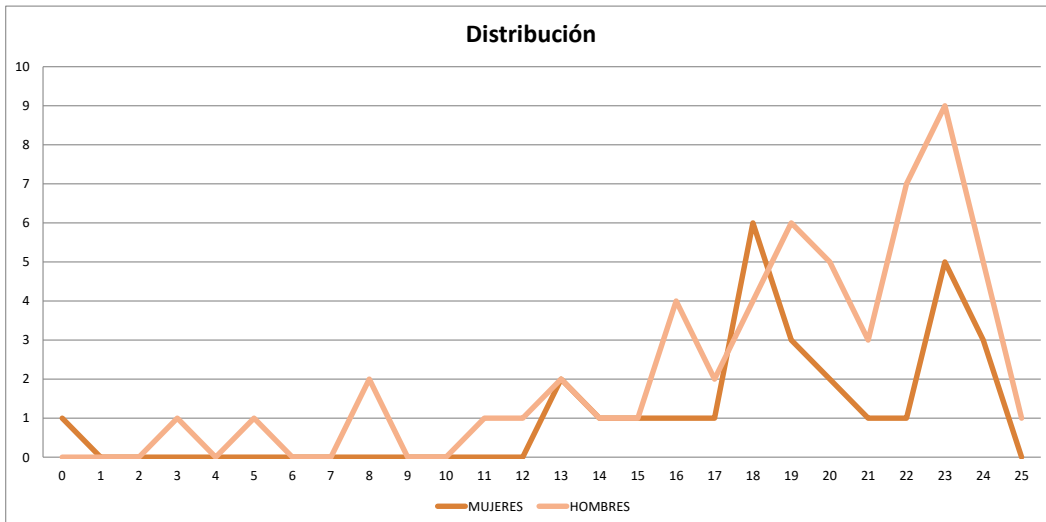

SISTEMA ESTADISTICO
SEGURO DE PENSIONES DERIVADOS DE LA SEGURIDAD SOCIAL
FALLECIMIENTOS AL CIERRE DE 2019



RIESGOS DE TRABAJO
ORFANDAD
TOTAL MERCADO

EDAD	MUJERES	HOMBRES	TOTAL	EDAD	MUJERES	HOMBRES	TOTAL
0				56			
1				57			
2				58			
3				59			
4				60			
5				61			
6		1	1	62			
7				63			
8				64			
9				65			
10				66			
11				67			
12				68			
13				69			
14				70			
15				71			
16				72			
17				73			
18		1	1	74			
19				75			
20		1	1	76			
21		1	1	77			
22			1	78			
23			1	79			
24				80			
25				81			
26				82			
27				83			
28				84			
29				85			
30				86			
31				87			
32				88			
33				89			
34				90			
35				91			
36				92			
37				93			
38				94			
39				95			
40				96			
41				97			
42				98			
43				99			
44				100			
45				101			
46				102			
47				103			
48				104			
49				105			
50				106			
51				107			
52				108			
53				109			
54				110+			
55				TOTAL	4	2	6

* Solo incluye beneficiarios con derecho a pensión

SISTEMA ESTADISTICO
 SEGURO DE PENSIONES DERIVADOS DE LA SEGURIDAD SOCIAL
 FALLECIMIENTOS AL CIERRE DE 2019



JUBILACION
 ORFANDAD
 TOTAL MERCADO

EDAD	MUJERES	HOMBRES	TOTAL	EDAD	MUJERES	HOMBRES	TOTAL
0				56			
1				57			
2				58			
3				59			
4				60			
5				61			
6				62			
7				63			
8				64			
9				65			
10				66			
11				67			
12				68			
13				69			
14				70			
15				71			
16				72			
17				73			
18				74			
19				75			
20				76			
21				77			
22				78			
23				79			
24				80			
25				81			
26				82			
27				83			
28				84			
29				85			
30				86			
31				87			
32				88			
33				89			
34				90			
35				91			
36				92			
37				93			
38				94			
39				95			
40				96			
41				97			
42				98			
43				99			
44				100			
45				101			
46				102			
47				103			
48				104			
49				105			
50				106			
51				107			
52				108			
53				109			
54				110+			
55				TOTAL			

* Solo incluye beneficiarios con derecho a pensión

**SISTEMA ESTADISTICO
SEGURO DE PENSIONES DERIVADOS DE LA SEGURIDAD SOCIAL
FALLECIMIENTOS AL CIERRE DE 2019**



INVALIDEZ Y VIDA
ASCENDENCIA
TOTAL MERCADO

EDAD	MUJERES	HOMBRES	TOTAL	EDAD	MUJERES	HOMBRES	TOTAL
0				56	4	2	6
1				57	10	4	14
2				58	4	3	7
3				59	10	5	15
4				60	5	5	10
5				61	4	1	5
6				62	6	10	16
7				63	8	3	11
8				64	10	3	13
9				65	15	5	20
10				66	11	4	15
11				67	7	6	13
12				68	14	6	20
13				69	14	15	29
14				70	7	4	11
15				71	18	12	30
16				72	15	2	17
17				73	12	5	17
18				74	8	5	13
19				75	10	10	20
20				76	14	13	27
21				77	16	15	31
22				78	13	11	24
23				79	15	13	28
24				80	14	13	27
25				81	12	9	21
26				82	20	12	32
27				83	18	19	37
28				84	13	11	24
29				85	22	7	29
30				86	16	12	28
31				87	12	6	18
32				88	14	19	33
33				89	13	9	22
34				90	10	4	14
35				91	10	5	15
36				92	14	4	18
37				93	9	5	14
38				94	2	2	4
39				95	4	2	6
40				96	4	1	5
41				97	4		4
42				98	7	2	9
43				99	4		4
44				100	2	1	3
45				101		2	2
46				102	1		1
47				103			
48				104	2		2
49	1		1	105			
50	1		1	106	1		1
51	1	1	2	107	1		1
52	2		2	108			
53	6		6	109			
54	3	1	4	110+	1		1
55	4	3	7	TOTAL	498	312	810

* Solo incluye beneficiarios con derecho a pensión

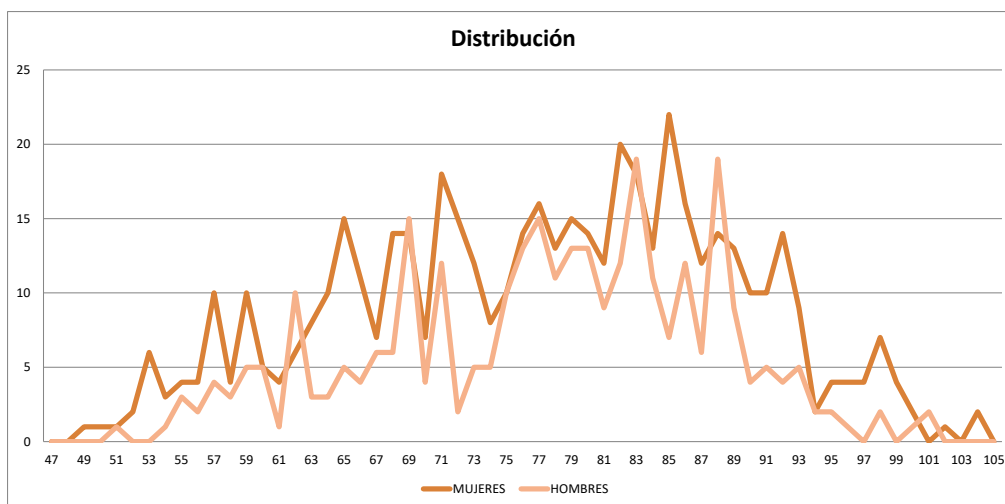



*RIESGOS DE TRABAJO
ASCENDENCIA
TOTAL MERCADO*

EDAD	MUJERES	HOMBRES	TOTAL	EDAD	MUJERES	HOMBRES	TOTAL
0				56			
1				57	1	1	2
2				58	1		1
3				59		2	2
4				60			
5				61	2	2	4
6				62		2	2
7				63		1	1
8				64	1	2	3
9				65	1	1	2
10				66	1	1	2
11				67	1	1	2
12				68	4	2	6
13				69	3		3
14				70	2	2	4
15				71	2	1	3
16				72	2	2	4
17				73		1	1
18				74	3		3
19				75	1		1
20				76	2	3	5
21				77	2	3	5
22				78	2	3	5
23				79	2		2
24				80			
25				81	1	1	2
26				82		2	2
27				83		1	1
28				84		2	2
29				85	3	1	4
30				86	3		3
31				87			
32				88	2	1	3
33				89			
34				90	1	1	2
35				91			
36				92			
37				93	1		1
38				94		1	1
39				95			
40				96	1		1
41				97			
42				98	2		2
43				99			
44				100			
45				101			
46				102			
47		1	1	103			
48				104			
49				105			
50		3	3	106			
51				107			
52				108			
53		1	2	109			
54		1	1	110+			
55	2		2	TOTAL	55	41	96

* Solo incluye beneficiarios con derecho a pensión

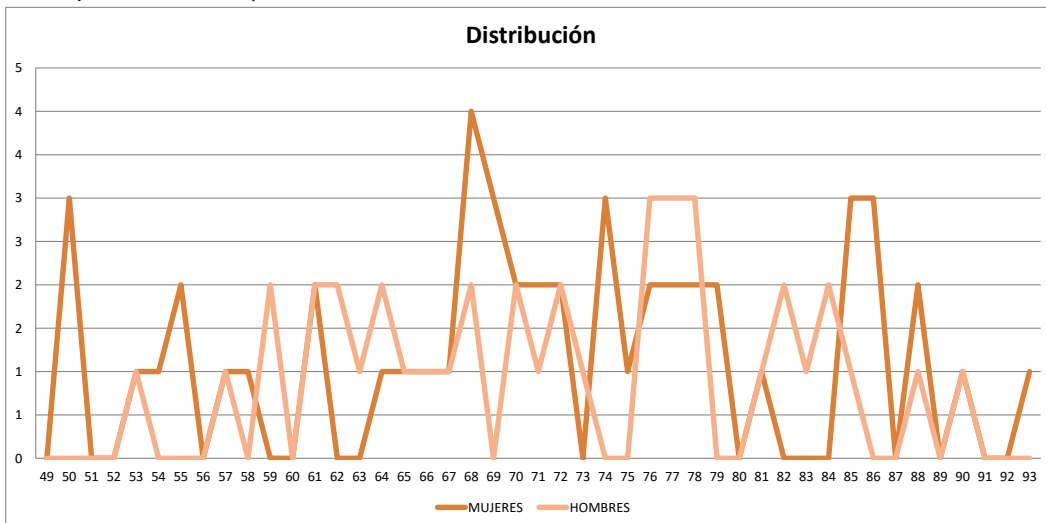

SISTEMA ESTADISTICO
 SEGURO DE PENSIONES DERIVADOS DE LA SEGURIDAD SOCIAL
 FALLECIMIENTOS AL CIERRE DE 2019



JUBILACION
 ASCENDENCIA
 TOTAL MERCADO

EDAD	MUJERES	HOMBRES	TOTAL	EDAD	MUJERES	HOMBRES	TOTAL
0				56			
1				57			
2				58			
3				59			
4				60			
5				61			
6				62			
7				63			
8				64			
9				65			
10				66			
11				67			
12				68			
13				69			
14				70			
15				71			
16				72			
17				73			
18				74			
19				75			
20				76			
21				77			
22				78			
23				79			
24				80			
25				81			
26				82			
27				83			
28				84			
29				85			
30				86			
31				87			
32				88			
33				89			
34				90	1		1
35				91			
36				92			
37				93			
38				94			
39				95			
40				96			
41				97			
42				98			
43				99			
44				100			
45				101			
46				102			
47				103			
48				104			
49				105			
50				106			
51				107			
52				108			
53				109			
54				110+			
55				TOTAL	1		1

* Solo incluye beneficiarios con derecho a pensión

III COMPOSICION FAMILIAR

SISTEMA ESTADISTICO
SEGURO DE PENSIONES DERIVADOS DE LA SEGURIDAD SOCIAL



COMPOSICION FAMILIAR

EN VIGOR AL CIERRE DE 2019

NUMERO DE CASOS

		INVALIDEZ Y VIDA		RIESGOS DE TRABAJO		JUBILACION		TOTAL	
		NUMERO	%	NUMERO	%	NUMERO	%	NUMERO	%
INVALIDOS, INCAPACITADOS O JUBILADOS	CON 1 ASCENDIENTE	495	0.1%	62	0.0%	848	0.2%	1,405	0.4%
	CON 2 ASCENDIENTE	358	0.1%	84	0.0%	137	0.0%	579	0.2%
	SOLO CON ESPOSA	14,511	4.2%	411	0.1%	7,887	2.3%	22,809	6.6%
	CON ESPOSA Y 1 HIJO	4,893	1.4%	467	0.1%	865	0.2%	6,225	1.8%
	CON ESPOSA Y 2 HIJOS	3,847	1.1%	364	0.1%	261	0.1%	4,472	1.3%
	CON ESPOSA Y 3 HIJOS	1,530	0.4%	125	0.0%	26	0.0%	1,681	0.5%
	CON ESPOSA Y CON MAS DE 3	366	0.1%	34	0.0%	8	0.0%	408	0.1%
	SOLO CON 1 HIJO	3,657	1.1%	144	0.0%	699	0.2%	4,500	1.3%
	SOLO CON 2 HIJOS	1,926	0.6%	98	0.0%	104	0.0%	2,128	0.6%
	SOLO CON 3 HIJOS	540	0.2%	29	0.0%	15	0.0%	584	0.2%
	SOLO CON MAS DE 3 HIJOS	103	0.0%	9	0.0%	1	0.0%	113	0.0%
	SIN DEPENDIENTES	25,331	7.3%	42,713	12.3%	9,617	2.8%	77,661	22.4%
	SUBTOTAL		57,557	16.6%	44,540	12.8%	20,468	5.9%	122,565
PENSIONES POR MUERTE	CON 1 ASCENDIENTE	16,433	4.7%	2,151	0.6%	36	0.0%	18,620	5.4%
	CON 2 ASCENDIENTE	7,569	2.2%	1,743	0.5%	4	0.0%	9,316	2.7%
	SOLO CON ESPOSA	89,089	25.6%	4,628	1.3%	3,029	0.9%	96,746	27.8%
	CON ESPOSA Y 1 HIJO	37,561	10.8%	5,182	1.5%	118	0.0%	42,861	12.3%
	CON ESPOSA Y 2 HIJOS	26,440	7.6%	3,796	1.1%	24	0.0%	30,260	8.7%
	CON ESPOSA Y 3 HIJOS	9,521	2.7%	1,365	0.4%	2	0.0%	10,888	3.1%
	CON ESPOSA Y CON MAS DE 3	2,248	0.6%	329	0.1%	2	0.0%	2,579	0.7%
	SOLO CON 1 HIJO	8,192	2.4%	608	0.2%	44	0.0%	8,844	2.5%
	SOLO CON 2 HIJOS	3,229	0.9%	311	0.1%	8	0.0%	3,548	1.0%
	SOLO CON 3 HIJOS	883	0.3%	86	0.0%	-	0.0%	969	0.3%
	SOLO CON MAS DE 3 HIJOS	200	0.1%	29	0.0%	-	0.0%	229	0.1%
SUBTOTAL		201,365	58.0%	20,228	5.8%	3,267	0.9%	224,860	64.7%
TOTAL		258,922	74.5%	64,768	18.6%	23,735	6.8%	347,425	100%

SISTEMA ESTADISTICO
SEGURO DE PENSIONES DERIVADOS DE LA SEGURIDAD SOCIAL



COMPOSICION FAMILIAR

EN VIGOR AL CIERRE DE 2019

PENSION PROMEDIO

		INVALIDEZ Y VIDA	RIESGOS DE TRABAJO	JUBILACION	TOTAL
		PESOS	PESOS	PESOS	PESOS
INVALIDOS, INCAPACITADOS O JUBILADOS	CON 1 ASCENDIENTE	4,140	4,973	7,027	5,919
	CON 2 ASCENDIENTE	4,241	4,356	6,871	4,880
	SOLO CON ESPOSA	4,829	6,722	6,978	5,606
	CON ESPOSA Y 1 HIJO	4,817	6,597	6,971	5,250
	CON ESPOSA Y 2 HIJOS	5,338	6,762	6,816	5,540
	CON ESPOSA Y 3 HIJOS	5,845	6,803	6,482	5,926
	CON ESPOSA Y CON MAS DE 3	5,621	8,441	8,200	5,906
	SOLO CON 1 HIJO	3,929	4,985	6,827	4,413
	SOLO CON 2 HIJOS	4,336	6,429	6,942	4,560
	SOLO CON 3 HIJOS	4,477	7,552	6,867	4,691
	SOLO CON MAS DE 3 HIJOS	4,754	3,757	6,482	4,690
	SIN DEPENDIENTES	3,892	3,156	6,998	3,872
	SUBTOTAL		4,395	3,289	6,981
PENSIONES POR MUERTE	CON 1 ASCENDIENTE	954	2,049	6,109	1,090
	CON 2 ASCENDIENTE	1,694	2,958	6,482	1,933
	SOLO CON ESPOSA	3,721	4,606	3,353	3,752
	CON ESPOSA Y 1 HIJO	3,967	5,692	3,907	4,175
	CON ESPOSA Y 2 HIJOS	4,019	7,548	4,616	4,462
	CON ESPOSA Y 3 HIJOS	3,957	8,532	4,682	4,531
	CON ESPOSA Y CON MAS DE 3	3,860	8,152	2,882	4,407
	SOLO CON 1 HIJO	1,091	3,016	3,337	1,234
	SOLO CON 2 HIJOS	1,839	4,783	2,629	2,099
	SOLO CON 3 HIJOS	2,599	6,753	-	2,967
	SOLO CON MAS DE 3 HIJOS	3,427	7,627	-	3,959
SUBTOTAL		3,374	5,313	3,415	3,549
TOTAL		3,601	3,921	6,490	3,858

SISTEMA ESTADISTICO
SEGURO DE PENSIONES DERIVADOS DE LA SEGURIDAD SOCIAL



COMPOSICION FAMILIAR

EN VIGOR AL CIERRE DE 2019

RESERVA

		INVALIDEZ Y VIDA		RIESGOS DE TRABAJO		JUBILACION		TOTAL	
		PESOS	%	PESOS	%	PESOS	%	PESOS	%
INVALIDOS, INCAPACITADOS O JUBILADOS	CON 1 ASCENDIENTE	374.481,064	0.1%	73.945,875	0.0%	1.430,668,995	0.5%	1.879,095,935	0.6%
	CON 2 ASCENDIENTE	313.453,109	0.1%	87.373,508	0.0%	227,658,890	0.1%	628.485,507	0.2%
	SOLO CON ESPOSA	14.595,878,198	4.7%	584,585,933	0.2%	14,174,116,896	4.5%	29,354,581,027	9.4%
	CON ESPOSA Y 1 HIJO	6,267,693,225	2.0%	828,910,618	0.3%	1,700,557,610	0.5%	8,797,161,454	2.8%
	CON ESPOSA Y 2 HIJOS	5,730,325,243	1.8%	709,044,081	0.2%	506,584,316	0.2%	6,945,953,640	2.2%
	CON ESPOSA Y 3 HIJOS	2,432,383,449	0.8%	247,895,951	0.1%	49,103,577	0.0%	2,729,382,976	0.9%
	CON ESPOSA Y CON MAS DE 3	550,360,878	0.2%	85,678,952	0.0%	19,244,502	0.0%	655,284,333	0.2%
	SOLO CON 1 HIJO	2,954,683,489	0.9%	183,022,675	0.1%	1,203,908,037	0.4%	4,341,614,202	1.4%
	SOLO CON 2 HIJOS	1,698,751,310	0.5%	164,901,057	0.1%	180,079,009	0.1%	2,043,731,375	0.7%
	SOLO CON 3 HIJOS	482,301,091	0.2%	63,273,507	0.0%	25,886,606	0.0%	571,461,203	0.2%
	SOLO CON MAS DE 3 HIJOS	93,579,424	0.0%	9,061,628	0.0%	1,444,443	0.0%	104,085,494	0.0%
	SIN DEPENDIENTES	16,832,139,901	5.4%	31,921,035,511	10.2%	15,094,426,784	4.8%	63,847,602,196	20.4%
	SUBTOTAL		52,326,030,381	16.8%	34,958,729,294	11.2%	34,613,679,666	11.1%	121,898,439,341
PENSIONES POR MUERTE	CON 1 ASCENDIENTE	3,241,374,833	1.0%	994,935,819	0.3%	18,279,883	0.0%	4,254,590,536	1.4%
	CON 2 ASCENDIENTE	2,683,647,536	0.9%	1,107,592,199	0.4%	2,996,461	0.0%	3,794,236,196	1.2%
	SOLO CON ESPOSA	69,640,377,491	22.3%	5,015,153,525	1.6%	2,197,706,139	0.7%	76,853,237,155	24.6%
	CON ESPOSA Y 1 HIJO	40,682,119,428	13.0%	7,316,309,342	2.3%	116,506,968	0.0%	48,114,935,739	15.4%
	CON ESPOSA Y 2 HIJOS	31,398,975,133	10.1%	6,797,520,596	2.2%	31,599,804	0.0%	38,228,095,533	12.2%
	CON ESPOSA Y 3 HIJOS	11,523,011,979	3.7%	2,571,872,871	0.8%	1,392,449	0.0%	14,096,277,298	4.5%
	CON ESPOSA Y CON MAS DE 3	2,707,223,936	0.9%	599,458,463	0.2%	1,992,906	0.0%	3,308,675,305	1.1%
	SOLO CON 1 HIJO	700,444,567	0.2%	140,379,722	0.0%	9,459,353	0.0%	850,383,642	0.3%
	SOLO CON 2 HIJOS	466,386,851	0.1%	133,310,905	0.0%	2,095,387	0.0%	601,793,144	0.2%
	SOLO CON 3 HIJOS	182,574,935	0.1%	54,243,447	0.0%	-	0.0%	236,818,382	0.1%
	SOLO CON MAS DE 3 HIJOS	55,533,639	0.0%	28,217,516	0.0%	-	0.0%	83,751,154	0.0%
SUBTOTAL		163,281,670,328	52.3%	24,759,094,404	7.9%	2,382,029,351	0.8%	190,422,794,083	61.0%
TOTAL		215,607,700,709	69.0%	59,717,823,699	19.1%	36,995,709,016	11.8%	312,321,233,424	100%

***IV MOVIMIENTOS DE ALTAS
Y BAJAS***

SISTEMA ESTADISTICO
SEGUROS DE PENSIONES DERIVADOS DE LA SEGURIDAD SOCIAL
 EN EL EJERCICIO DE 2019



TIPO DE ALTA POR TIPO DE PENSION

TIPO DE PENSION			CAUSA DE LA ALTA									
			TOTAL	NACIMIENTO	RECONOCIMIENTO	NUEVAS NUPCIAS	ENTRAR EN CONCUBINATO	REGRESAR A ESTUDIAR	DEPENDENCIA ECONOMICA	CAMBIO DE RENTA VITALICIA A SEGURO DE SOBREVIVENCIA	CAMBIO DE TIPO DE PENSION	ALTA POR INCAPACIDAD
RIESGOS DE TRABAJO	INCAPACIDAD	INCAPACTADOS	1							1		
		CONYUGES	3		2	1						
		HIJOS	7	4	3							
		ASCENDIENTES										
	POR MUERTE	VIUDAS	5		4	1						
		HUERFANOS	28	5	22							1
		ASCENDIENTES	4		4							
INVALIDEZY VIDA	INVALIDEZ	INVALIDOS										
		CONYUGES	53		41	10	2					
		HIJOS	123	30	75			9				9
		ASCENDIENTES	1		1							
	POR MUERTE	VIUDAS	332		313	10	1			8		
		HUERFANOS	401	38	340			13				10
		ASCENDIENTES	82		80				2			
JUBILACION	JUBILACION	JUBILADOS										
		CONYUGES	2		1	1						
		HIJOS	2		1							1
		ASCENDIENTES										
	POR MUERTE	VIUDAS	1		1							
		HUERFANOS	1									1
		ASCENDIENTES										
TOTAL			1046	77	888	23	3	22	2	9	22	
%			100%	7.36%	84.89%	2.20%	0.29%	2.10%	0.19%	0.86%	2.10%	

* El movimiento de la alta puede ser del titular de la pensión y/o sus beneficiarios

CAUSA DE LA ALTA

NACIMIENTO: Hijos, huérfanos
 RECONOCIMIENTO: Hijos, huérfanos, cónyuge, concubina(rio), viuda(o), ascendientes
 NUEVAS NUPCIAS: Cónyuge
 ENRAR EN CONCUBINATO: Concubina(rio)
 REGRESARA A ESTUDIAR: Hijos, huérfanos
 DEPENDENCIA ECONOMICA: Ascendientes
 CAMBIO A SEGURO DE SOBREVIVENCIA: A todo beneficiario cuando fallece el pensionado principal
 CAMBIO DE TIPO DE PENSION: A todo integrante del grupo familiar que modifique el ramo de aseguramiento bajo el cual recibe su pensión
 ALTA POR INCAPACIDAD: Hijos, huérfanos

**SISTEMA ESTADISTICO
SEGUROS DE PENSIONES DERIVADOS DE LA SEGURIDAD SOCIAL
EN EL EJERCICIO DE 2019**



CLASIFICACION POR ENTIDAD FEDERATIVA

TOTAL

ESTADO	CAUSA DE LA ALTA									
	TOTAL	NACIMIENTO	RECONOCIMIENTO	NUEVAS NUPCIAS	ENTRAR EN CONCUBINATO	REGRESAR A ESTUDIAR	DEPENDENCIA ECONOMICA	CAMBIO DE RENTA VITALICIA A SEGURO DE SOBREVIVENCIA	CAMBIO DE TIPO DE PENSION	ALTA POR INCAPACIDAD
AGUASCALIENTES	5	1	4							
BAJA CALIFORNIA NORTE	58	3	50			4				1
BAJA CALIFORNIA SUR	5		5							
CAMPECHE	5		5							
COAHUILA	41	8	32	1						
COLIMA	3		3							
CHIAPAS	14	1	13							
CHIHUAHUA	31	3	26			1				1
DISTRITO FEDERAL	261	10	221	13	2	2	1	7		5
DURANGO	13		13							
GUANAJUATO	45	3	36	3		1				2
GUERRERO	12	1	11							
HIDALGO	19	1	17			1				
JALISCO	80	9	69			1				1
MEXICO	79	4	66	2		3		1		3
MICHOACAN	27	3	22			1				1
MORELOS	6		5				1			
NAYARIT	18	1	13	1		2				1
NUEVO LEON	76	12	62							2
OAXACA	4		3							1
PUEBLA	35	1	32	1		1				
QUERETARO	17	1	16							
QUINTANA ROO	9		9							
SAN LUIS POTOSI	10	1	8	1						
SINALOA	31	2	25			1				3
SONORA	24	2	21			1				
TABASCO	11		11							
TAMAULIPAS	37	4	30		1	2				
TLAXCALA	10		9							1
VERACRUZ	42	4	35	1		1		1		
YUCATAN	10	1	9							
ZACATECAS	8	1	7							
EXTRANJERO										
TOTAL	1,046	77	888	23	3	22	2	9		22

**SISTEMA ESTADISTICO
SEGUROS DE PENSIONES DERIVADOS DE LA SEGURIDAD SOCIAL
EN EL EJERCICIO DE 2019**



CLASIFICACION POR ENTIDAD FEDERATIVA

*RIESGOS DE TRABAJO
INCAPACIDAD*

ESTADO	CAUSA DE LA ALTA									
	TOTAL	NACIMIENTO	RECONOCIMIENTO	NUEVAS NUPCIAS	ENTRAR EN CONCUBINATO	REGRESAR A ESTUDIAR	DEPENDENCIA ECONOMICA	CAMBIO DE RENTA VITALICIA A SEGURO DE SOBREVIVENCIA	CAMBIO DE TIPO DE PENSION	ALTA POR INCAPACIDAD
AGUASCALIENTES										
BAJA CALIFORNIA NORTE										
BAJA CALIFORNIA SUR										
CAMPECHE										
COAHUILA	3	2	1							
COLIMA										
CHIAPAS										
CHIHUAHUA										
DISTRITO FEDERAL										
DURANGO										
GUANAJUATO										
GUERRERO										
HIDALGO	1		1							
JALISCO	1	1								
MEXICO	4		3					1		
MICHOACAN	1	1								
MORELOS										
NAYARIT										
NUEVO LEON										
OAXACA										
PUEBLA										
QUERETARO										
QUINTANA ROO										
SAN LUIS POTOSI	1			1						
SINALOA										
SONORA										
TABASCO										
TAMAULIPAS										
TLAXCALA										
VERACRUZ										
YUCATAN										
ZACATECAS										
EXTRANJERO										
TOTAL	11	4	5	1				1		

**SISTEMA ESTADISTICO
SEGUROS DE PENSIONES DERIVADOS DE LA SEGURIDAD SOCIAL
EN EL EJERCICIO DE 2019**



CLASIFICACION POR ENTIDAD FEDERATIVA

RIESGOS DE TRABAJO
PENSION POR MUERTE

ESTADO	CAUSA DE LA ALTA									
	TOTAL	NACIMIENTO	RECONOCIMIENTO	NUEVAS NUPCIAS	ENTRAR EN CONCUBINATO	REGRESAR A ESTUDIAR	DEPENDENCIA ECONOMICA	CAMBIO DE RENTA VITALICIA A SEGURO DE SOBREVIVENCIA	CAMBIO DE TIPO DE PENSION	ALTA POR INCAPACIDAD
AGUASCALIENTES										
BAJA CALIFORNIA NORTE	1		1							
BAJA CALIFORNIA SUR										
CAMPECHE										
COAHUILA	3		3							
COLIMA										
CHIAPAS	1		1							
CHIHUAHUA										
DISTRITO FEDERAL	13	3	10							
DURANGO										
GUANAJUATO										
GUERRERO										
HIDALGO	2		2							
JALISCO										
MEXICO	4		2	1						1
MICHOACAN	2	1	1							
MORELOS	2		2							
NAYARIT										
NUEVO LEON	3		3							
OAXACA										
PUEBLA	1		1							
QUERETARO										
QUINTANA ROO	1		1							
SAN LUIS POTOSI	1		1							
SINALOA										
SONORA										
TABASCO	2		2							
TAMAULIPAS										
TLAXCALA										
VERACRUZ										
YUCATAN	1	1								
ZACATECAS										
EXTRANJERO										
TOTAL	37	5	30	1						1

**SISTEMA ESTADISTICO
SEGUROS DE PENSIONES DERIVADOS DE LA SEGURIDAD SOCIAL
EN EL EJERCICIO DE 2019**



CLASIFICACION POR ENTIDAD FEDERATIVA

INVALIDEZ Y VIDA
INVALIDEZ

ESTADO	CAUSA DE LA ALTA									
	TOTAL	NACIMIENTO	RECONOCIMIENTO	NUEVAS NUPCIAS	ENTRAR EN CONCUBINATO	REGRESAR A ESTUDIAR	DEPENDENCIA ECONOMICA	CAMBIO DE RENTA VITALICIA A SEGURO DE SOBREVIVENCIA	CAMBIO DE TIPO DE PENSION	ALTA POR INCAPACIDAD
AGUASCALIENTES	1		1							
BAJA CALIFORNIA NORTE	15	1	12			1				1
BAJA CALIFORNIA SUR										
CAMPECHE	1		1							
COAHUILA	4	3	1							
COLIMA										
CHIAPAS										
CHIHUAHUA	3	2	1							
DISTRITO FEDERAL	43	2	28	8	2	1				2
DURANGO	2		2							
GUANAJUATO	5	1	3							1
GUERRERO	1	1								
HIDALGO	4		3			1				
JALISCO	18	6	12							
MEXICO	22	1	17			2				2
MICHOACAN	2	1								1
MORELOS										
NAYARIT	5		2	1		2				
NUEVO LEON	12	6	6							
OAXACA										
PUEBLA	4	1	3							
QUERETARO	3	1	2							
QUINTANA ROO	2		2							
SAN LUIS POTOSI	1		1							
SINALOA	8		6							2
SONORA	5	2	2			1				
TABASCO										
TAMAULIPAS	3	1	2							
TLAXCALA	1		1							
VERACRUZ	11	1	8	1		1				
YUCATAN										
ZACATECAS	1		1							
EXTRANJERO										
TOTAL	177	30	117	10	2	9				9

**SISTEMA ESTADISTICO
SEGUROS DE PENSIONES DERIVADOS DE LA SEGURIDAD SOCIAL
EN EL EJERCICIO DE 2019**



CLASIFICACION POR ENTIDAD FEDERATIVA

INVALIDEZ Y VIDA
PENSION POR MUERTE

ESTADO	CAUSA DE LA ALTA									
	TOTAL	NACIMIENTO	RECONOCIMIENTO	NUEVAS NUPCIAS	ENTRAR EN CONCUBINATO	REGRESAR A ESTUDIAR	DEPENDENCIA ECONOMICA	CAMBIO DE RENTA VITALICIA A SEGURO DE SOBREVIVENCIA	CAMBIO DE TIPO DE PENSION	ALTA POR INCAPACIDAD
AGUASCALIENTES	4	1	3							
BAJA CALIFORNIA NORTE	42	2	37			3				
BAJA CALIFORNIA SUR	5		5							
CAMPECHE	4		4							
COAHUILA	31	3	27	1						
COLIMA	3		3							
CHIAPAS	13	1	12							
CHIHUAHUA	27	1	25			1				
DISTRITO FEDERAL	202	5	182	4		1	1	7		2
DURANGO	11		11							
GUANAJUATO	40	2	33	3		1				1
GUERRERO	11		11							
HIDALGO	12	1	11							
JALISCO	61	2	57			1				1
MEXICO	48	3	43	1		1				
MICHOACAN	22		21			1				
MORELOS	4		3				1			
NAYARIT	13	1	11							1
NUEVO LEON	61	6	53							2
OAXACA	4		3							1
PUEBLA	30		28	1		1				
QUERETARO	14		14							
QUINTANA ROO	5		5							
SAN LUIS POTOSI	7	1	6							
SINALOA	23	2	19			1				1
SONORA	19		19							
TABASCO	9		9							
TAMAULIPAS	34	3	28		1	2				
TLAXCALA	9		8							1
VERACRUZ	31	3	27					1		
YUCATAN	9		9							
ZACATECAS	7	1	6							
EXTRANJERO										
TOTAL	815	38	733	10	1	13	2	8		10

**SISTEMA ESTADISTICO
SEGUROS DE PENSIONES DERIVADOS DE LA SEGURIDAD SOCIAL
EN EL EJERCICIO DE 2019**



CLASIFICACION POR ENTIDAD FEDERATIVA

JUBILACION
JUBILACION

ESTADO	CAUSA DE LA ALTA									
	TOTAL	NACIMIENTO	RECONOCIMIENTO	NUEVAS NUPCIAS	ENTRAR EN CONCUBINATO	REGRESAR A ESTUDIAR	DEPENDENCIA ECONOMICA	CAMBIO DE RENTA VITALICIA A SEGURO DE SOBREVIVENCIA	CAMBIO DE TIPO DE PENSION	ALTA POR INCAPACIDAD
AGUASCALIENTES										
BAJA CALIFORNIA NORTE										
BAJA CALIFORNIA SUR										
CAMPECHE										
COAHUILA										
COLIMA										
CHIAPAS										
CHIHUAHUA										
DISTRITO FEDERAL	2			1						1
DURANGO										
GUANAJUATO										
GUERRERO										
HIDALGO										
JALISCO										
MEXICO	1		1							
MICHOACAN										
MORELOS										
NAYARIT										
NUEVO LEON										
OAXACA										
PUEBLA										
QUERETARO										
QUINTANA ROO	1		1							
SAN LUIS POTOSI										
SINALOA										
SONORA										
TABASCO										
TAMAULIPAS										
TLAXCALA										
VERACRUZ										
YUCATAN										
ZACATECAS										
EXTRANJERO										
TOTAL	4		2	1						1

SISTEMA ESTADISTICO
SEGUROS DE PENSIONES DERIVADOS DE LA SEGURIDAD SOCIAL
EN EL EJERCICIO DE 2019



TIPO DE BAJA POR TIPO DE PENSION

TIPO DE PENSION		CAUSA DE LA BAJA													
		TOTAL	MUERTE	NUEVAS NUPCIAS	ENTRAR EN CONCUBINATO	DIVORCIO	EDAD MAXIMA	REHABILITACION	DEJAR DE ESTUDIAR	SER SUJETO DEL REGIMEN OBLIGATORIO	DEJAR DE SER DEPENDIENTE ECONOMICO	CAMBO DE RENTA VITALICIA A SEGURO DE SOBREVIVENCIA	CAMBO DE TIPO DE PENSION	MUERTE POR CAUSA DISTINTA A RIESGOS DE TRABAJO	PAGO INDEBIDO
RIESGOS DE TRABAJO	INCAPACIDAD	INCAPACITADOS	234	222									2		10
		CONYUGES	7	4											3
		HIJOS	104	2			100								2
		ASCENDIENTES	4	2											2
	POR MUERTE	VIUDAS	80	60	14										6
		HUERFANOS	1,171	4			1,159								8
		ASCENDIENTES	84	82											2
INVALIDEZ Y VIDA	INVALIDOS	INVALIDOS	954	926								8		20	
		CONYUGES	134	117			8							9	
		HIJOS	1,528	12				1,503							13
		ASCENDIENTES	39	39											
	POR MUERTE	VIUDAS	1,696	1,474	160	1									61
		HUERFANOS	8,423	86			8,311			1					25
		ASCENDIENTES	646	636											10
JUBILACION	JUBILADOS	JUBILADOS	112	111											1
		CONYUGES	31	30			1								
		HIJOS	79					79							
		ASCENDIENTES	26	25											1
	POR MUERTE	VIUDAS	43	43											
		HUERFANOS	13				13								
		ASCENDIENTES	73	73											
TOTAL		15,481	3,948	174	1	9	11,165		1			10		173	
%		100%	25.50%	1.12%	0.01%	0.06%	72.12%		0.01%			0.06%		1.12%	

* El movimiento de la baja puede ser del titular de la pensión y/o sus beneficiarios

CAUSA DE LA BAJA

MUERTE: Aplica a todo integrante del grupo familiar
 NUEVAS NUPCIAS: Viuda(o), concubina(rio)
 ENRAR EN CONCUBINATO: Viuda(o), concubina(rio)
 DIVORCIO: Cónyuge
 EDAD MAXIMA: Hijos, huérfanos
 REHABILITACION: Incapacitado, inválido, hijos o huérfanos incapacitados, o bien, a todo integrante del grupo familiar cuando se rehabilita el pensionado principal
 DEJAR DE ESTUDIAR: Hijos, huérfanos
 SER SUJETO DEL REGIMEN OBLIGATORIO: Hijos, huérfanos
 DEJAR DE SER DEPENDIENTE ECONOMICO: Ascendientes
 CAMBIO DE RENTA VITALICIA A SEGURO DE SOBREVIVENCIA: A todo beneficiario cuando fallece el pensionado principal
 CAMBIAR DE TIPO DE PENSION: A todo integrante del grupo familiar que modifique el ramo de aseguramiento bajo el cual recibe su pensión.
 MUERTE POR CAUSA DISTINTA RT sin tener 150 semanas de cotización o teniendo más de 5 años de pensión: A todo incapacitado que muera por una causa distinta a riesgos de trabajo
 PAGO INDEBIDO: A todo integrante del grupo familiar, que haya recibido pensión, sin tener derecho a la misma

**SISTEMA ESTADISTICO
SEGUROS DE PENSIONES DERIVADOS DE LA SEGURIDAD SOCIAL
EN EL EJERCICIO DE 2019**



CLASIFICACION POR ENTIDAD FEDERATIVA

TOTAL

ESTADO	CAUSA DE LA BAJA													
	TOTAL	MUERTE	NUEVAS NUPCIAS	ENTRAR EN CONCUBINATO	DIVORCIO	EDAD MAXIMA	REHABILITACION	DEJAR DE ESTUDIAR	SER SUJETO DEL REGIMEN OBLIGATORIO	DEJAR DE SER DEPENDIENTE ECONOMICO	CAMBIO DE RENTA VITALICIA A SEGURO DE SOBREVIVENCIA	CAMBIO DE TIPO DE PENSION	MUERTE POR CAUSA DISTINTA A RIESGOS DE TRABAJO	PAGO INDEBIDO
AGUASCALIENTES	212	52	2			155								3
BAJA CALIFORNIA NORTE	687	162	9			513								3
BAJA CALIFORNIA SUR	121	30	1			90								
CAMPECHE	118	38	1			79								
COAHUILA	886	268	16			575					1			26
COLIMA	86	28	1			56								1
CHIAPAS	185	42	3			140								
CHIHUAHUA	697	136	16		2	540					1			2
DISTRITO FEDERAL	1,468	476	22		1	936					2			31
DURANGO	323	76	3			241					1			2
GUANAJUATO	977	249	8			714					1			5
GUERRERO	173	38	1			132								2
HIDALGO	187	57	2		1	127								
JALISCO	1,305	314	11			968					1			11
MEXICO	1,810	502	4		1	1288					1			14
MICHOACAN	447	127	3			316								1
MORELOS	203	46	2			147								8
NAYARIT	93	20				72								1
NUEVO LEON	934	274	25		1	625			1					8
OAXACA	161	37				124								
PUEBLA	474	76				396								2
QUERETARO	358	91	2		1	262								2
QUINTANA ROO	167	33	5	1		122								6
SAN LUIS POTOSI	320	62	1			255								2
SINALOA	481	112	5			357					2			5
SONORA	498	124	8		1	360								5
TABASCO	181	35	4			138								4
TAMAULIPAS	577	165	5			398								9
TLAXCALA	120	22				97								1
VERACRUZ	733	149	8		1	568								7
YUCATAN	283	55	4			213								11
ZACATECAS	212	52	2			157								1
EXTRANJERO	4					4								
DESCONOCIDO														
TOTAL	15,481	3,948	174	1	9	11,165			1		10			173

**SISTEMA ESTADISTICO
SEGUROS DE PENSIONES DERIVADOS DE LA SEGURIDAD SOCIAL
EN EL EJERCICIO DE 2019**



CLASIFICACION POR ENTIDAD FEDERATIVA

*RIESGOS DE TRABAJO
INCAPACIDAD*

ESTADO	CAUSA DE LA BAJA													
	TOTAL	MUERTE	NUEVAS NUPCIAS	ENTRAR EN CONCUBINATO	DIVORCIO	EDAD MAXIMA	REHABILITACION	DEJAR DE ESTUDIAR	SER SUJETO DEL REGIMEN OBLIGATORIO	DEJAR DE SER DEPENDIENTE ECONOMICO	CAMBIO DE RENTA VITALICIA A SEGURO DE SOBREVIVENCIA	CAMBIO DE TIPO DE PENSION	MUERTE POR CAUSA DISTINTA A RIESGOS DE TRABAJO	PAGO INDEBIDO
AGUASCALIENTES	6	3				2								1
BAJA CALIFORNIA NORTE	5	4				1								
BAJA CALIFORNIA SUR	1	1												
CAMPECHE	2	2												
COAHUILA	18	9				6								3
COLIMA	6	5				1								
CHIAPAS	4	3				1								
CHIHUAHUA	12	9				2					1			
DISTRITO FEDERAL	33	28				5								
DURANGO	8	5				3								
GUANAJUATO	34	27				7								
GUERRERO														
HIDALGO	7	6				1								
JALISCO	25	12				13								
MEXICO	55	28				23					1			3
MICHOACAN	5	4				1								
MORELOS	10	2				4								4
NAYARIT	3	1				1								1
NUEVO LEON	20	15				4								1
OAXACA	3	1				2								
PUEBLA	9	5				4								
QUERETARO	5	5												
QUINTANA ROO	1	1												
SAN LUIS POTOSI	12	5				5								2
SINALOA	17	14				3								
SONORA	18	16				1								1
TABASCO	2	2												
TAMAULIPAS	13	9				4								
TLAXCALA	3	2				1								
VERACRUZ	9	5				4								
YUCATAN	1													1
ZACATECAS	2	1				1								
EXTRANJERO														
DESCONOCIDO														
TOTAL	349	230				100						2		17

**SISTEMA ESTADISTICO
SEGUROS DE PENSIONES DERIVADOS DE LA SEGURIDAD SOCIAL
EN EL EJERCICIO DE 2019**



CLASIFICACION POR ENTIDAD FEDERATIVA

INVALIDEZ Y VIDA
INVALIDEZ

ESTADO	CAUSA DE LA BAJA													
	TOTAL	MUERTE	NUEVAS NUPCIAS	ENTRAR EN CONCUBINATO	DIVORCIO	EDAD MAXIMA	REHABILITACION	DEJAR DE ESTUDIAR	SER SUJETO DEL REGIMEN OBLIGATORIO	DEJAR DE SER DEPENDIENTE ECONOMICO	CAMBIO DE RENTA VITALICIA A SEGURO DE SOBREVIVENCIA	CAMBIO DE TIPO DE PENSION	MUERTE POR CAUSA DISTINTA A RIESGOS DE TRABAJO	PAGO INDEBIDO
AGUASCALIENTES	53	19				32								2
BAJA CALIFORNIA NORTE	142	58				83								1
BAJA CALIFORNIA SUR	24	10				14								
CAMPECHE	18	10				8								
COAHUILA	191	92				96					1			2
COLIMA	10	5				5								
CHIAPAS	25	7				18								
CHIHUAHUA	109	34			2	73								
DISTRITO FEDERAL	258	149			1	100					2			6
DURANGO	50	17				31					1			1
GUANAJUATO	188	58				129					1			
GUERRERO	15	3				12								
HIDALGO	34	11			1	22								
JALISCO	248	98				146					1			3
MEXICO	265	133			1	126								5
MICHOACAN	82	33				49								
MORELOS	31	8				22								1
NAYARIT	13	4				9								
NUEVO LEON	182	84			1	95								2
OAXACA	15	7				8								
PUEBLA	98	18				80								
QUERETARO	56	30			1	25								
QUINTANA ROO	23	8				10								5
SAN LUIS POTOSI	49	17				32								
SINALOA	71	22				47					2			
SONORA	64	29				32								3
TABASCO	9	4				5								
TAMAULIPAS	118	48				66								4
TLAXCALA	24	8				15								1
VERACRUZ	112	36			1	74								1
YUCATAN	38	17				16								5
ZACATECAS	39	17				22								
EXTRANJERO	1					1								
DESCONOCIDO														
TOTAL	2,655	1,094			8	1,503					8			42

**SISTEMA ESTADISTICO
SEGUROS DE PENSIONES DERIVADOS DE LA SEGURIDAD SOCIAL
EN EL EJERCICIO DE 2019**



CLASIFICACION POR ENTIDAD FEDERATIVA

INVALIDEZ Y VIDA
PENSION POR MUERTE

ESTADO	CAUSA DE LA BAJA													
	TOTAL	MUERTE	NUEVAS NUPCIAS	ENTRAR EN CONCUBINATO	DIVORCIO	EDAD MAXIMA	REHABILITACION	DEJAR DE ESTUDIAR	SER SUJETO DEL REGIMEN OBLIGATORIO	DEJAR DE SER DEPENDIENTE ECONOMICO	CAMBIO DE RENTA VITALICIA A SEGURO DE SOBREVIVENCIA	CAMBIO DE TIPO DE PENSION	MUERTE POR CAUSA DISTINTA A RIESGOS DE TRABAJO	PAGO INDEBIDO
AGUASCALIENTES	130	23	2			105								
BAJA CALIFORNIA NORTE	489	91	7			390								1
BAJA CALIFORNIA SUR	79	16	1			62								
CAMPECHE	89	23	1			65								
COAHUILA	606	152	14			419								21
COLIMA	61	15	1			44								1
CHIAPAS	116	23	3			90								
CHIHUAHUA	537	86	15			434								2
DISTRITO FEDERAL	1,028	247	19			744								18
DURANGO	229	48	3			177								1
GUANAJUATO	661	148	7			502								4
GUERRERO	126	27	1			96								2
HIDALGO	115	33	2			80								
JALISCO	906	181	9			708								8
MEXICO	1,275	296	4			970								5
MICHOACAN	295	65	3			226								1
MORELOS	131	30				100								1
NAYARIT	67	12				55								
NUEVO LEON	652	161	24			462			1					4
OAXACA	112	22				90								
PUEBLA	298	43				253								2
QUERETARO	268	48	2			216								2
QUINTANA ROO	127	23	5	1		98								
SAN LUIS POTOSI	208	28	1			179								
SINALOA	345	67	5			268								5
SONORA	372	68	8			295								1
TABASCO	151	25	4			118								4
TAMAULIPAS	387	94	5			285								3
TLAXCALA	81	10				71								
VERACRUZ	536	98	8			424								6
YUCATAN	221	35	4			179								3
ZACATECAS	134	28	2			103								1
EXTRANJERO	3					3								
DESCONOCIDO														
TOTAL	10,835	2,266	160	1		8,311			1					96

***V DISTRIBUCION POR ESTADO
DE LAS PENSIONES***

SISTEMA ESTADISTICO
SEGUROS DE PENSIONES DERIVADOS DE LA SEGURIDAD SOCIAL
 EN VIGOR AL CIERRE DE 2019



CLASIFICACION POR ENTIDAD FEDERATIVA
 LUGAR DONDE SE EFECTUA EL PAGO DE LA PENSION

TOTAL

ESTADO	No. DE PENSIONES	DISTRIBUCION
DISTRITO FEDERAL	46,396	13.4%
MEXICO	39,411	11.3%
JALISCO	26,508	7.6%
NUEVO LEON	19,037	5.5%
GUANAJUATO	18,735	5.4%
VERACRUZ	18,114	5.2%
CHIHUAHUA	17,186	4.9%
COAHUILA	16,063	4.6%
BAJA CALIFORNIA NORTE	13,752	4.0%
TAMAULIPAS	12,857	3.7%
OTROS ESTADOS	119,366	34.4%
TOTAL	347,425	100.00%

SISTEMA ESTADISTICO
SEGUROS DE PENSIONES DERIVADOS DE LA SEGURIDAD SOCIAL
 EN VIGOR AL CIERRE DE 2019



CLASIFICACION POR ENTIDAD FEDERATIVA
 LUGAR DONDE SE EFECTUA EL PAGO DE LA PENSION

TOTAL

ESTADO	No. DE PENSIONES	DISTRIBUCION	PRIMA EMITIDA	RESERVA	PENSION PROMEDIO
AGUASCALIENTES	4,046	1.16%	273,412,762	3,354,013,552	3,565
BAJA CALIFORNIA NORTE	13,752	3.96%	556,435,991	12,037,590,445	3,794
BAJA CALIFORNIA SUR	2,525	0.73%	156,630,208	2,459,258,716	4,080
CAMPECHE	2,375	0.68%	170,819,228	2,155,191,299	3,736
COAHUILA	16,063	4.62%	665,803,860	13,683,204,650	3,685
COLIMA	2,191	0.63%	143,412,020	1,845,160,090	3,554
CHIAPAS	4,467	1.29%	298,700,746	4,170,260,596	3,864
CHIHUAHUA	17,186	4.95%	846,970,984	14,383,943,410	3,529
DISTRITO FEDERAL	46,396	13.35%	10,748,800,849	47,844,006,383	4,474
DURANGO	6,300	1.81%	307,377,871	5,465,212,665	3,598
GUANAJUATO	18,735	5.39%	905,825,081	15,103,426,470	3,488
GUERRERO	4,317	1.24%	246,491,177	4,559,094,348	4,395
HIDALGO	5,568	1.60%	529,518,350	5,404,846,217	4,064
JALISCO	26,508	7.63%	1,241,056,542	22,172,686,311	3,629
MEXICO	39,411	11.34%	2,262,641,918	36,970,046,309	4,073
MICHOACAN	9,765	2.81%	625,678,522	8,835,482,851	3,835
MORELOS	4,288	1.23%	278,020,032	4,274,403,077	4,308
NAYARIT	2,945	0.85%	160,630,147	2,441,759,718	3,518
NUEVO LEON	19,037	5.48%	788,518,944	15,729,005,512	3,673
OAXACA	4,055	1.17%	261,067,933	3,910,982,764	4,033
PUEBLA	10,735	3.09%	621,697,893	10,045,816,870	4,093
QUERETARO	6,943	2.00%	417,410,224	6,743,242,003	4,032
QUINTANA ROO	3,570	1.03%	272,248,716	3,233,712,145	3,632
SAN LUIS POTOSI	7,059	2.03%	337,773,472	5,845,601,175	3,545
SINALOA	10,930	3.15%	520,056,239	9,057,396,166	3,489
SONORA	11,510	3.31%	544,436,480	9,445,776,905	3,516
TABASCO	4,017	1.16%	196,669,511	3,887,796,339	3,768
TAMAULIPAS	12,857	3.70%	699,223,995	11,264,112,714	3,816
TLAXCALA	2,397	0.69%	123,355,767	2,276,606,039	3,951
VERACRUZ	18,114	5.21%	994,005,189	15,900,016,939	3,761
YUCATAN	5,562	1.60%	296,144,890	4,523,924,809	3,430
ZACATECAS	3,756	1.08%	243,837,870	3,239,460,372	3,639
EXTRANJERO	42	0.01%		54,710,347	5,686
DESCONOCIDO	3	0.00%		3,485,216	7,627
TOTAL	347,425	100.00%	26,734,673,412	312,321,233,424	3,858

**SISTEMA ESTADISTICO
SEGUROS DE PENSIONES DERIVADOS DE LA SEGURIDAD SOCIAL**

EN VIGOR AL CIERRE DE 2019



CLASIFICACION POR ENTIDAD FEDERATIVA
LUGAR DONDE SE EFECTUA EL PAGO DE LA PENSION
*RIESGOS DE TRABAJO
INCAPACIDAD*

ESTADO	No. DE PENSIONES	DISTRIBUCION	PRIMA EMITIDA	RESERVA	PENSION PROMEDIO
AGUASCALIENTES	596	1.34%	32,796,085	443,995,895	3,118
BAJA CALIFORNIA NORTE	1,223	2.75%	68,747,118	976,046,749	3,329
BAJA CALIFORNIA SUR	294	0.66%	5,761,801	249,000,590	3,535
CAMPECHE	286	0.64%	10,084,669	242,901,314	3,382
COAHUILA	1,867	4.19%	97,882,331	1,492,327,499	3,354
COLIMA	298	0.67%	26,631,487	245,641,005	3,393
CHIAPAS	560	1.26%	34,718,379	458,694,262	3,350
CHIHUAHUA	1,769	3.97%	147,902,939	1,303,591,959	3,057
DISTRITO FEDERAL	6,549	14.70%	1,985,696,907	5,810,871,576	3,624
DURANGO	823	1.85%	74,293,250	606,747,004	3,229
GUANAJUATO	3,083	6.92%	134,465,507	2,226,422,904	3,066
GUERRERO	363	0.81%	25,041,839	298,376,469	3,321
HIDALGO	1,034	2.32%	70,392,298	888,304,418	3,714
JALISCO	2,975	6.68%	139,967,272	2,090,586,862	2,909
MEXICO	5,482	12.31%	316,364,734	4,486,942,884	3,542
MICHOACAN	1,266	2.84%	84,171,965	975,799,959	3,048
MORELOS	510	1.15%	35,925,650	415,625,973	3,575
NAYARIT	322	0.72%	23,510,789	246,139,876	3,295
NUEVO LEON	2,238	5.02%	72,311,011	1,440,745,720	2,836
OAXACA	386	0.87%	19,559,268	313,538,024	3,440
PUEBLA	1,721	3.86%	104,756,036	1,359,737,791	3,444
QUERETARO	746	1.67%	40,674,505	592,129,349	3,375
QUINTANA ROO	285	0.64%	28,103,734	231,234,930	3,353
SAN LUIS POTOSI	1,206	2.71%	46,264,689	893,257,511	3,007
SINALOA	1,612	3.62%	108,635,214	1,183,975,971	3,041
SONORA	1,785	4.01%	104,235,699	1,221,696,668	2,769
TABASCO	394	0.88%	19,853,028	339,898,795	3,446
TAMAULIPAS	1,386	3.11%	141,611,763	1,196,102,689	3,681
TLAXCALA	357	0.80%	9,150,091	283,209,259	3,337
VERACRUZ	2,108	4.73%	89,074,285	1,705,777,035	3,354
YUCATAN	570	1.28%	19,743,723	377,535,843	2,804
ZACATECAS	443	0.99%	26,864,574	360,958,853	3,237
EXTRANJERO	3	0.01%		913,661	1,551
DESCONOCIDO					
TOTAL	44,540	100.00%	4,145,192,641	34,958,729,294	3,289

**SISTEMA ESTADISTICO
SEGUROS DE PENSIONES DERIVADOS DE LA SEGURIDAD SOCIAL**

EN VIGOR AL CIERRE DE 2019



CLASIFICACION POR ENTIDAD FEDERATIVA
LUGAR DONDE SE EFECTUA EL PAGO DE LA PENSION
RIESGOS DE TRABAJO
PENSION POR MUERTE

ESTADO	No. DE PENSIONES	DISTRIBUCION	PRIMA EMITIDA	RESERVA	PENSION PROMEDIO
AGUASCALIENTES	227	1.12%	38,563,558	243,776,486	4,670
BAJA CALIFORNIA NORTE	473	2.34%	18,133,779	564,041,667	5,420
BAJA CALIFORNIA SUR	128	0.63%	4,883,138	175,318,613	5,549
CAMPECHE	140	0.69%	5,362,443	171,579,320	5,711
COAHUILA	794	3.93%	26,736,963	789,630,186	4,494
COLIMA	183	0.90%	9,377,315	181,325,696	4,574
CHIAPAS	400	1.98%	19,216,021	530,881,932	5,589
CHIHUAHUA	622	3.07%	39,368,578	741,334,159	5,184
DISTRITO FEDERAL	1,740	8.60%	475,079,947	2,741,444,138	6,447
DURANGO	466	2.30%	23,498,354	581,550,288	5,286
GUANAJUATO	1,123	5.55%	59,072,902	1,179,557,207	4,748
GUERRERO	313	1.55%	12,352,736	396,059,734	5,642
HIDALGO	489	2.42%	50,856,811	674,042,999	5,671
JALISCO	1,460	7.22%	41,901,216	1,494,660,419	4,675
MEXICO	2,889	14.28%	181,327,464	4,097,506,157	6,000
MICHOACAN	669	3.31%	56,957,586	838,889,341	5,554
MORELOS	275	1.36%	16,146,713	437,412,265	6,544
NAYARIT	170	0.84%	7,776,856	215,481,350	5,271
NUEVO LEON	1,069	5.28%	26,500,125	1,133,346,351	5,111
OAXACA	382	1.89%	20,732,169	472,810,877	5,282
PUEBLA	758	3.75%	51,184,571	914,326,041	5,224
QUERETARO	396	1.96%	22,069,493	483,069,134	5,522
QUINTANA ROO	224	1.11%	20,804,699	267,556,016	5,008
SAN LUIS POTOSI	538	2.66%	13,896,305	558,235,799	4,481
SINALOA	821	4.06%	28,688,420	1,005,102,721	5,177
SONORA	505	2.50%	12,242,585	533,181,850	4,644
TABASCO	346	1.71%	20,273,786	423,346,598	5,189
TAMAULIPAS	636	3.14%	37,420,055	667,602,340	4,613
TLAXCALA	201	0.99%	2,512,487	216,086,464	4,718
VERACRUZ	1,179	5.83%	64,546,406	1,411,520,151	5,168
YUCATAN	264	1.31%	11,886,794	234,555,163	4,210
ZACATECAS	341	1.69%	10,480,228	376,468,476	4,913
EXTRANJERO	6	0.03%		6,041,820	5,203
DESCONOCIDO	1	0.00%		1,352,647	9,795
TOTAL	20,228	100.00%	1,429,850,507	24,759,094,404	5,313

**SISTEMA ESTADISTICO
SEGUROS DE PENSIONES DERIVADOS DE LA SEGURIDAD SOCIAL**

EN VIGOR AL CIERRE DE 2019



CLASIFICACION POR ENTIDAD FEDERATIVA
LUGAR DONDE SE EFECTUA EL PAGO DE LA PENSION
INVALIDEZ Y VIDA
INVALIDEZ

ESTADO	No. DE PENSIONES	DISTRIBUCION	PRIMA EMITIDA	RESERVA	PENSION PROMEDIO
AGUASCALIENTES	777	1.35%	53,771,309	663,903,929	4,109
BAJA CALIFORNIA NORTE	3,278	5.70%	159,842,635	2,957,302,303	4,318
BAJA CALIFORNIA SUR	364	0.63%	25,943,867	360,056,708	4,859
CAMPECHE	358	0.62%	46,192,817	328,646,190	4,177
COAHUILA	3,650	6.34%	175,798,186	3,334,304,650	4,388
COLIMA	271	0.47%	15,667,716	226,033,658	4,076
CHIAPAS	581	1.01%	38,453,208	486,045,364	3,972
CHIHUAHUA	3,099	5.38%	233,956,904	2,769,299,740	4,224
DISTRITO FEDERAL	6,935	12.05%	1,398,520,434	6,780,172,960	4,888
DURANGO	749	1.30%	26,068,492	576,519,942	3,871
GUANAJUATO	3,845	6.68%	143,955,337	3,147,437,527	3,917
GUERRERO	298	0.52%	25,222,687	279,033,800	4,618
HIDALGO	807	1.40%	132,692,145	751,952,245	4,359
JALISCO	5,246	9.11%	331,961,541	4,696,958,359	4,358
MEXICO	5,294	9.20%	409,849,477	5,116,887,975	4,759
MICHOACAN	1,941	3.37%	135,677,436	1,675,329,168	3,960
MORELOS	569	0.99%	26,902,651	556,191,416	4,941
NAYARIT	347	0.60%	22,392,543	292,507,705	4,070
NUEVO LEON	3,231	5.61%	207,730,659	2,929,850,238	4,361
OAXACA	274	0.48%	20,758,275	235,016,946	4,149
PUEBLA	2,165	3.76%	112,894,439	2,170,015,279	4,856
QUERETARO	982	1.71%	85,871,391	1,073,854,207	4,932
QUINTANA ROO	345	0.60%	52,135,843	280,910,899	4,046
SAN LUIS POTOSI	1,131	1.97%	81,339,858	924,222,314	4,008
SINALOA	1,774	3.08%	113,405,850	1,455,231,460	3,840
SONORA	1,778	3.09%	141,804,648	1,526,746,060	4,057
TABASCO	345	0.60%	24,453,744	336,076,566	4,471
TAMAULIPAS	2,733	4.75%	180,532,484	2,389,927,277	4,370
TLAXCALA	391	0.68%	24,514,939	373,915,534	4,240
VERACRUZ	2,691	4.68%	227,732,246	2,541,706,650	4,539
YUCATAN	726	1.26%	53,309,421	647,602,145	4,207
ZACATECAS	579	1.01%	56,138,361	439,531,737	3,697
EXTRANJERO	3	0.01%		2,839,431	6,143
DESCONOCIDO					
TOTAL	57,557	100.00%	4,785,491,542	52,326,030,381	4,395

**SISTEMA ESTADISTICO
SEGUROS DE PENSIONES DERIVADOS DE LA SEGURIDAD SOCIAL**

EN VIGOR AL CIERRE DE 2019



CLASIFICACION POR ENTIDAD FEDERATIVA
LUGAR DONDE SE EFECTUA EL PAGO DE LA PENSION
INVALIDEZ Y VIDA
PENSION POR MUERTE

ESTADO	No. DE PENSIONES	DISTRIBUCION	PRIMA EMITIDA	RESERVA	PENSION PROMEDIO
AGUASCALIENTES	2,226	1.11%	110,186,963	1,664,328,399	3,113
BAJA CALIFORNIA NORTE	8,266	4.10%	254,247,399	6,778,343,135	3,415
BAJA CALIFORNIA SUR	1,452	0.72%	69,915,398	1,186,162,644	3,315
CAMPECHE	1,465	0.73%	81,288,792	1,212,841,488	3,280
COAHUILA	9,119	4.53%	284,019,539	7,079,658,424	3,225
COLIMA	1,319	0.66%	57,322,777	1,000,873,758	3,078
CHIAPAS	2,452	1.22%	165,401,909	1,979,815,949	3,217
CHIHUAHUA	10,857	5.39%	317,266,999	8,294,713,220	3,102
DISTRITO FEDERAL	25,346	12.59%	4,461,105,277	23,267,853,779	3,900
DURANGO	3,845	1.91%	119,514,099	3,003,074,297	3,076
GUANAJUATO	9,935	4.93%	442,023,823	7,368,532,341	3,093
GUERRERO	2,415	1.20%	125,584,478	2,034,491,150	3,399
HIDALGO	2,680	1.33%	183,799,061	2,221,773,878	3,321
JALISCO	15,605	7.75%	595,094,288	12,010,276,355	3,220
MEXICO	23,509	11.67%	956,008,180	20,062,707,227	3,615
MICHOACAN	5,000	2.48%	243,755,213	3,958,381,338	3,264
MORELOS	2,400	1.19%	118,564,822	2,014,776,954	3,546
NAYARIT	1,830	0.91%	72,868,033	1,310,869,090	2,952
NUEVO LEON	11,917	5.92%	404,039,970	9,374,178,114	3,402
OAXACA	2,287	1.14%	138,423,542	1,774,510,331	3,180
PUEBLA	5,390	2.68%	263,675,996	4,565,648,149	3,563
QUERETARO	4,444	2.21%	211,281,680	4,036,301,055	3,634
QUINTANA ROO	2,469	1.23%	130,678,241	2,078,871,436	3,205
SAN LUIS POTOSI	3,813	1.89%	148,571,304	2,894,877,567	3,166
SINALOA	6,322	3.14%	223,033,908	4,778,492,087	3,103
SONORA	6,747	3.35%	218,332,999	5,009,256,948	3,165
TABASCO	2,728	1.35%	117,015,929	2,449,730,063	3,333
TAMAULIPAS	7,404	3.68%	266,145,754	5,866,930,594	3,294
TLAXCALA	1,210	0.60%	57,312,733	1,010,951,236	3,349
VERACRUZ	10,988	5.46%	461,500,950	8,424,550,402	3,220
YUCATAN	3,800	1.89%	181,488,361	2,966,583,882	3,179
ZACATECAS	2,093	1.04%	105,437,307	1,554,267,034	3,036
EXTRANJERO	30	0.01%		44,915,435	6,151
DESCONOCIDO	2	0.00%		2,132,568	6,543
TOTAL	201,365	100.00%	11,584,905,721	163,281,670,328	3,374

**SISTEMA ESTADISTICO
SEGUROS DE PENSIONES DERIVADOS DE LA SEGURIDAD SOCIAL**

EN VIGOR AL CIERRE DE 2019



CLASIFICACION POR ENTIDAD FEDERATIVA
LUGAR DONDE SE EFECTUA EL PAGO DE LA PENSION
JUBILACION
JUBILACION

ESTADO	No. DE PENSIONES	DISTRIBUCION	PRIMA EMITIDA	RESERVA	PENSION PROMEDIO
AGUASCALIENTES	182	0.89%	35,535,853	313,114,947	6,962
BAJA CALIFORNIA NORTE	401	1.96%	51,165,582	693,169,938	7,062
BAJA CALIFORNIA SUR	269	1.31%	49,084,427	470,412,133	7,006
CAMPECHE	109	0.53%	25,572,731	189,215,279	6,945
COAHUILA	531	2.59%	78,504,683	909,211,818	6,741
COLIMA	109	0.53%	34,412,725	186,612,889	6,829
CHIAPAS	413	2.02%	37,347,874	669,370,170	6,611
CHIHUAHUA	706	3.45%	103,035,346	1,179,987,289	6,821
DISTRITO FEDERAL	5,236	25.58%	2,329,929,696	8,775,815,281	7,175
DURANGO	368	1.80%	59,853,864	660,125,039	7,197
GUANAJUATO	631	3.08%	116,082,527	1,098,688,005	6,969
GUERRERO	882	4.31%	56,739,218	1,503,129,567	7,020
HIDALGO	491	2.40%	86,140,471	824,637,942	6,882
JALISCO	1,045	5.11%	124,588,237	1,742,995,913	6,701
MEXICO	1,738	8.49%	361,849,898	2,895,438,233	6,980
MICHOACAN	822	4.02%	103,076,115	1,316,888,681	6,751
MORELOS	439	2.14%	75,820,278	785,032,789	7,360
NAYARIT	189	0.92%	27,026,722	326,679,485	7,104
NUEVO LEON	426	2.08%	68,293,413	744,179,843	6,984
OAXACA	630	3.08%	58,803,735	1,046,185,357	6,792
PUEBLA	585	2.86%	83,853,753	957,138,744	6,782
QUERETARO	305	1.49%	54,632,129	513,783,783	6,860
QUINTANA ROO	215	1.05%	37,082,492	352,550,380	6,899
SAN LUIS POTOSI	317	1.55%	44,849,967	541,071,227	7,012
SINALOA	347	1.70%	42,741,125	591,972,304	6,815
SONORA	632	3.09%	65,727,777	1,096,017,407	6,855
TABASCO	182	0.89%	14,486,526	320,311,631	6,958
TAMAULIPAS	614	3.00%	66,733,640	1,079,686,585	7,133
TLAXCALA	212	1.04%	26,771,435	369,057,397	7,161
VERACRUZ	1,003	4.90%	142,215,558	1,698,106,368	6,830
YUCATAN	165	0.81%	26,230,258	274,162,855	6,804
ZACATECAS	274	1.34%	43,475,053	488,930,388	7,202
EXTRANJERO					
DESCONOCIDO					
TOTAL	20,468	100.00%	4,531,663,108	34,613,679,666	6,981

**SISTEMA ESTADISTICO
SEGUROS DE PENSIONES DERIVADOS DE LA SEGURIDAD SOCIAL**

EN VIGOR AL CIERRE DE 2019



CLASIFICACION POR ENTIDAD FEDERATIVA
LUGAR DONDE SE EFECTUA EL PAGO DE LA PENSION
*JUBILACION
PENSION POR MUERTE*

ESTADO	No. DE PENSIONES	DISTRIBUCION	PRIMA EMITIDA	RESERVA	PENSION PROMEDIO
AGUASCALIENTES	38	1.16%	2,558,993	24,893,897	3,060
BAJA CALIFORNIA NORTE	111	3.40%	4,299,477	68,686,655	2,992
BAJA CALIFORNIA SUR	18	0.55%	1,041,578	18,308,028	4,706
CAMPECHE	17	0.52%	2,317,777	10,007,709	2,822
COAHUILA	102	3.12%	2,862,158	78,072,073	3,411
COLIMA	11	0.34%		4,673,085	2,594
CHIAPAS	61	1.87%	3,563,354	45,452,920	3,668
CHIHUAHUA	133	4.07%	5,440,218	95,017,043	3,195
DISTRITO FEDERAL	590	18.06%	98,468,588	467,848,648	3,912
DURANGO	49	1.50%	4,149,813	37,196,095	3,468
GUANAJUATO	118	3.61%	10,224,985	82,788,487	3,131
GUERRERO	46	1.41%	1,550,219	48,003,629	4,889
HIDALGO	67	2.05%	5,637,563	44,134,735	3,300
JALISCO	177	5.42%	7,543,989	137,208,404	3,482
MEXICO	499	15.27%	37,242,164	310,563,832	2,923
MICHOACAN	67	2.05%	2,040,207	70,194,364	4,823
MORELOS	95	2.91%	4,659,918	65,363,679	3,130
NAYARIT	87	2.66%	7,055,203	50,082,213	2,841
NUEVO LEON	156	4.78%	9,643,766	106,705,247	3,214
OAXACA	96	2.94%	2,790,943	68,921,230	3,336
PUEBLA	116	3.55%	5,333,098	78,950,866	3,148
QUERETARO	70	2.14%	2,881,026	44,104,475	2,948
QUINTANA ROO	32	0.98%	3,443,706	22,588,484	2,958
SAN LUIS POTOSI	54	1.65%	2,851,349	33,936,757	2,938
SINALOA	54	1.65%	3,551,723	42,621,623	3,441
SONORA	63	1.93%	2,092,773	58,877,973	4,426
TABASCO	22	0.67%	586,499	18,432,686	3,690
TAMAULIPAS	84	2.57%	6,780,299	63,863,228	3,650
TLAXCALA	26	0.80%	3,094,081	23,386,150	3,928
VERACRUZ	145	4.44%	8,935,744	118,356,333	3,532
YUCATAN	37	1.13%	3,486,334	23,484,921	3,014
ZACATECAS	26	0.80%	1,442,348	19,303,883	3,475
EXTRANJERO					
DESCONOCIDO					
TOTAL	3,267	100.00%	257,569,893	2,382,029,351	3,415