



AMIS

Asociación Mexicana de
Instituciones de Seguros, A.C.

**Seguros de Pensiones
Derivados de la Seguridad
Social**

***SISTEMA ESTADISTICO
2017***

Septiembre, 2018

ASOCIACION MEXICANA DE INSTITUCIONES DE SEGUROS

Presidente

MTRO. MANUEL SANTIAGO ESCOBEDO CONOVER

Director General

LIC. RECAREDO ARIAS JIMENEZ

Dirección de Vida y Pensiones

ACT. CARLOS IVAN GAY PATIÑO

ACT. JOSE DE JESUS ALVAREZ MELENDEZ

INTRODUCCION

La información que se muestra en este trabajo fue obtenida del Sistema Estadístico de los Seguros de Pensiones Derivados de la Seguridad Social del Sector Asegurador (S.E.S.A. Rentas Vitalicias), al cierre del mes de diciembre de 2017.

En este trabajo participan todas las compañías autorizadas para la operación de los Seguros de Pensiones Derivados de la Seguridad Social, es decir, se tiene el 99.96% de participación, con respecto a las primas emitidas en 2017, los nombres de las compañías participantes son:

- 1 PROFUTURO PENSIONES, S.A. DE C.V.
- 2 HSBC PENSIONES, S.A.
- 3 PENSIONES CITIBANAMEX, S.A. DE C.V.
- 4 PENSIONES BBVA BANCOMER, S.A. DE C.V.
- 5 PENSIONES BANORTE, S.A. DE C.V.
- 6 PENSIONES INBURSA, S.A.
- 7 PENSIONES SURA, S.A. DE C.V.
- 8 PRINCIPAL PENSIONES, S.A.

INDICE

SISTEMA ESTADISTICO DEL SECTOR ASEGURADOR SEGUROS DE PENSIONES DERIVADOS DE LA SEGURIDAD SOCIAL

DEFINICIONES

I. TOTALES

- 1.1 Pensiones en vigor según sistema de seguridad social
- 1.2 Pensiones en vigor al cierre de cada año clasificadas por fecha de inicio de vigencia y total
- 1.3 Pensiones en vigor según monto de pensión
- 1.4 Pensiones en vigor según monto de reserva
- 1.5 Pensiones en vigor de incapacitados según porcentaje de valuación
- 1.6 Edad promedio de los pensionados por año de reporte
- 1.7 Hijos promedio por grupo familiar y año de reporte

II. EXPUESTOS Y FALLECIMIENTOS

- 2.1 Pensionados en vigor al cierre del ejercicio por edad, sexo, ramo de seguro y tipo de pensionado
- 2.2 Fallecimientos de pensionados en el ejercicio por edad, sexo, ramo de seguro y tipo de pensionado

III. COMPOSICION FAMILIAR

- 3.1 Numero de pensiones según composición familiar por ramo de seguro
- 3.2 Pensión promedio según composición familiar por ramo de seguro
- 3.3 Monto de reserva según composición familiar por ramo de seguro

IV. MOVIMIENTOS DE ALTAS Y BAJAS

- 4.1 Movimientos de alta por ramo de seguro y tipo de integrante
- 4.2 Movimientos de alta según estado por tipo de pensión
- 4.3 Movimientos de baja por ramo de seguro y tipo de integrante
- 4.4 Movimientos de baja según estado por tipo de pensión

V. DISTRIBUCION POR ESTADO DE LAS PENSIONES (Lugar donde se efectúa el pago de pensión)

- 5.1 Estados con mayor número de pensiones
- 5.2 Distribución de las pensiones por estado y tipo de pensión

DEFINICIONES

INICIO DE VIGENCIA

Es la fecha en que entra en vigor la póliza.

SOBREVIVENCIA

Al momento del fallecimiento del Invalído o Incapacitado opera el seguro de sobrevivencia para sus beneficiarios.

PRIMA

Se reporta en la estadística la emitida en este año (2017), independientemente de la fecha de inicio de vigencia de la póliza.

SM

Salario mínimo, correspondiente a 2017, 80.04 pesos diarios.

EXPUESTOS

Se refiere a pensionados que se encuentran en vigor a determinada fecha.

FALLECIMIENTOS

Se refiere a los pensionados que murieron en determinado periodo.

GRUPO FAMILIAR

Se refiere tanto al titular de la pensión como a cada uno de sus beneficiarios.

ALTA

Se refiere al ingreso o reingreso a la pensión de cualquier integrante del grupo familiar. Con fecha de alta en 2017.

BAJA

Se refiere a la salida de la póliza de cualquier integrante del grupo familiar. Con fecha de baja en 2017.

I TOTALES

**SISTEMA ESTADISTICO
SEGUROS DE PENSIONES DERIVADOS DE LA SEGURIDAD SOCIAL**



NUMERO DE PENSIONES

POLIZAS EN VIGOR SEGUN SISTEMA DE SEGURIDAD SOCIAL
EN VIGOR AL CIERRE DE 2017

TOTAL

SISTEMA DE SEGURIDAD SOCIAL	INCAPACIDAD, INVALIDEZ Y JUBILACION				MUERTE Y SOBREVIVENCIA				TOTAL			
	NO. DE PENSIONES	PRIMA EMITIDA	RESERVA AL CIERRE	PENSION PROMEDIO AL CIERRE	NO. DE PENSIONES	PRIMA EMITIDA	RESERVA AL CIERRE	PENSION PROMEDIO AL CIERRE	NO. DE PENSIONES	PRIMA EMITIDA	RESERVA AL CIERRE	PENSION PROMEDIO AL CIERRE
IMSS	84,426	5,380,050,595	66,376,190,736	3,446	185,456	7,693,387,131	139,918,535,443	3,061	269,882	13,073,437,726	206,294,726,179	3,182
ISSSTE	21,106	5,099,511,566	31,030,799,261	5,808	7,709	1,797,793,037	13,702,224,227	5,747	28,815	6,897,304,604	44,733,023,488	5,792
TOTAL	105,532	10,479,562,161	97,406,989,997	3,918	193,165	9,491,180,168	153,620,759,670	3,169	298,697	19,970,742,330	251,027,749,667	3,434

SISTEMA DE SEGURIDAD SOCIAL	INVALIDEZ				INVALIDEZ Y VIDA PENSIONES POR MUERTE				TOTAL			
	NO. DE PENSIONES	PRIMA EMITIDA	RESERVA AL CIERRE	PENSION PROMEDIO AL CIERRE	NO. DE PENSIONES	PRIMA EMITIDA	RESERVA AL CIERRE	PENSION PROMEDIO AL CIERRE	NO. DE PENSIONES	PRIMA EMITIDA	RESERVA AL CIERRE	PENSION PROMEDIO AL CIERRE
IMSS	51,603	3,215,423,345	44,888,221,422	3,959	166,707	6,737,141,489	123,840,559,915	2,964	218,310	9,952,564,833	168,728,781,336	3,199
ISSSTE	917	151,522,148	525,372,668	4,308	6,106	1,374,021,028	7,473,531,274	4,139	7,023	1,525,543,175	7,998,903,942	4,161
TOTAL	52,520	3,366,945,492	45,413,594,090	3,965	172,813	8,111,162,516	131,314,091,189	3,006	225,333	11,478,108,008	176,727,685,278	3,229

SISTEMA DE SEGURIDAD SOCIAL	INCAPACIDAD				RIESGOS DE TRABAJO PENSIONES POR MUERTE				TOTAL			
	NO. DE PENSIONES	PRIMA EMITIDA	RESERVA AL CIERRE	PENSION PROMEDIO AL CIERRE	NO. DE PENSIONES	PRIMA EMITIDA	RESERVA AL CIERRE	PENSION PROMEDIO AL CIERRE	NO. DE PENSIONES	PRIMA EMITIDA	RESERVA AL CIERRE	PENSION PROMEDIO AL CIERRE
IMSS	32,823	2,164,627,250	21,487,969,314	2,639	16,712	800,523,329	14,990,325,204	4,122	49,535	2,965,150,579	36,478,294,519	3,140
ISSSTE	4,393	774,453,383	4,811,460,552	4,576	1,273	419,171,749	5,722,223,204	13,249	5,666	1,193,625,131	10,533,683,756	6,524
TOTAL	37,216	2,939,080,633	26,299,429,867	2,868	17,985	1,219,695,077	20,712,548,408	4,768	55,201	4,158,775,710	47,011,978,274	3,487

SISTEMA DE SEGURIDAD SOCIAL	JUBILACION				SOBREVIVENCIA JUBILACION				TOTAL			
	NO. DE PENSIONES	PRIMA EMITIDA	RESERVA AL CIERRE	PENSION PROMEDIO AL CIERRE	NO. DE PENSIONES	PRIMA EMITIDA	RESERVA AL CIERRE	PENSION PROMEDIO AL CIERRE	NO. DE PENSIONES	PRIMA EMITIDA	RESERVA AL CIERRE	PENSION PROMEDIO AL CIERRE
IMSS	0	0	0	0	2,037	155,722,314	1,087,650,324	2,314	2,037	155,722,314	1,087,650,324	2,314
ISSSTE	15,796	4,173,536,036	25,693,966,041	6,238	330	4,600,261	506,469,749	6,564	16,126	4,178,136,297	26,200,435,790	6,245
TOTAL	15,796	4,173,536,036	25,693,966,041	6,238	2,367	160,322,575	1,594,120,073	2,907	18,163	4,333,858,611	27,288,086,114	5,804

**SISTEMA ESTADISTICO
SEGUROS DE PENSIONES DERIVADOS DE LA SEGURIDAD SOCIAL
NUMERO DE PENSIONES**



POLIZAS QUE INICIARON VIGENCIA EN 2003
EN VIGOR AL CIERRE

TOTAL

AÑO DE REPORTE	INVALIDEZ E INCAPACIDAD				MUERTE				SOBREVIVENCIA				TOTAL			
	NO. DE PENSIONES	PRIMA EMITIDA	RESERVA AL CIERRE	PENSIÓN PROMEDIO AL CIERRE	NO. DE PENSIONES	PRIMA EMITIDA	RESERVA AL CIERRE	PENSIÓN PROMEDIO AL CIERRE	NO. DE PENSIONES	PRIMA EMITIDA	RESERVA AL CIERRE	PENSIÓN PROMEDIO AL CIERRE	NO. DE PENSIONES	PRIMA EMITIDA	RESERVA AL CIERRE	PENSIÓN PROMEDIO AL CIERRE
2003	148	64,354,877	61,904,474	1,929	5,649	2,933,545,533	2,818,946,778	1,931	1	0	929,910	5,598	5,798	2,997,900,410	2,881,781,163	1,932
2004	149	1,638,513	65,175,227	1,960	5,673	251,690,585	3,149,676,257	2,127	1	0	948,989	5,820	5,823	253,329,098	3,215,800,472	2,124
2005	147	161,524	64,467,975	1,890	5,651	5,617,637	3,176,853,705	2,229	2	0	1,502,943	4,345	5,800	5,779,162	3,242,824,623	2,221
2006	147	235,465	66,443,551	2,086	5,618	2,598,734	3,232,846,082	2,269	1	0	567,733	2,653	5,766	2,834,199	3,299,857,366	2,265
2007	145	0	65,852,379	2,156	5,604	808,528	3,287,887,641	2,294	2	0	1,770,468	4,159	5,751	808,528	3,355,510,488	2,291
2008	144	139,127	69,118,833	2,243	5,563	691,915	3,407,494,941	2,488	3	0	2,483,945	3,550	5,710	831,042	3,479,097,720	2,482
2009	142	14,481	69,012,760	2,359	5,526	2,377,184	3,445,291,175	2,666	2	0	1,857,239	4,997	5,670	2,391,665	3,516,161,174	2,659
2010	142	20,617	71,039,697	2,456	5,488	857,826	3,498,108,301	2,711	2	0	1,885,012	4,604	5,632	878,443	3,571,033,010	2,705
2011	142	0	72,438,394	2,565	5,448	457,832	3,525,851,240	2,863	3	0	2,438,307	4,006	5,593	457,832	3,600,727,941	2,856
2012	140	0	71,663,360	2,602	5,397	747,201	3,557,271,653	2,984	4	0	3,905,082	5,114	5,541	747,201	3,632,840,095	2,976
2013	138	23,811	72,122,980	2,691	5,356	120,906	3,584,958,833	3,069	5	1,444,943	5,939,108	6,093	5,499	1,589,659	3,663,018,921	3,062
2014	138	693,775	74,276,974	2,810	5,289	645,605	3,621,418,197	3,179	5	0	5,989,398	6,169	5,432	1,339,379	3,701,684,569	3,172
2015	135	1,510,687	74,969,147	2,956	5,239	1,466,838	3,588,079,366	3,326	6	0	6,723,593	5,914	5,380	2,977,525	3,669,772,107	3,320
2016	133	291,395	75,372,187	2,923	5,178	278,557	3,591,969,714	3,325	6	0	6,752,541	5,933	5,317	569,952	3,674,094,442	3,318
2017	130	102,646	77,624,726	3,103	4,960	550,794	3,603,548,982	3,445	6	0	4,872,603	4,357	5,096	653,439	3,686,046,312	3,438

INVALIDEZ Y VIDA

AÑO DE REPORTE	INVALIDEZ				MUERTE				SOBREVIVENCIA				TOTAL			
	NO. DE PENSIONES	PRIMA EMITIDA	RESERVA AL CIERRE	PENSIÓN PROMEDIO AL CIERRE	NO. DE PENSIONES	PRIMA EMITIDA	RESERVA AL CIERRE	PENSIÓN PROMEDIO AL CIERRE	NO. DE PENSIONES	PRIMA EMITIDA	RESERVA AL CIERRE	PENSIÓN PROMEDIO AL CIERRE	NO. DE PENSIONES	PRIMA EMITIDA	RESERVA AL CIERRE	PENSIÓN PROMEDIO AL CIERRE
2003	11	11,617,467	11,037,968	5,229	5,037	2,522,699,175	2,427,970,475	1,837	1	0	929,910	5,598	5,049	2,534,316,642	2,439,938,353	1,845
2004	11	221,856	11,459,032	4,594	5,054	212,846,088	2,707,176,503	2,023	1	0	948,989	5,820	5,066	213,067,944	2,719,584,524	2,029
2005	10	0	9,839,454	4,426	5,032	4,637,726	2,731,132,527	2,119	1	0	943,952	6,122	5,043	4,637,726	2,741,915,233	2,124
2006	10	17,484	10,122,566	4,275	5,003	2,459,985	2,780,716,657	2,153	0	0	0	0	5,013	2,477,470	2,790,839,223	2,157
2007	9	0	8,541,282	4,382	4,988	502,343	2,830,249,557	2,183	1	0	1,196,736	5,557	4,998	502,343	2,839,987,575	2,187
2008	9	0	8,897,920	4,454	4,949	349,260	2,934,675,580	2,363	2	0	1,890,711	3,893	4,960	349,260	2,945,464,211	2,367
2009	9	0	9,046,341	4,708	4,913	1,031,060	2,967,865,732	2,536	1	0	1,260,298	6,142	4,923	1,031,060	2,978,172,371	2,540
2010	9	0	9,404,047	4,950	4,876	489,491	3,014,439,097	2,581	1	0	1,282,229	6,361	4,886	489,491	3,025,125,373	2,587
2011	9	0	9,540,566	5,168	4,840	455,069	3,041,924,611	2,730	1	0	1,295,249	6,641	4,850	455,069	3,052,760,426	2,735
2012	8	0	7,506,783	4,436	4,792	718,453	3,072,325,509	2,849	2	0	2,745,838	7,319	4,802	718,453	3,082,578,129	2,853
2013	8	0	7,590,173	4,518	4,753	120,906	3,097,172,003	2,934	3	1,444,943	4,771,769	8,147	4,764	1,565,848	3,109,533,946	2,940
2014	8	90,312	7,504,952	4,567	4,687	645,605	3,131,989,315	3,046	3	0	4,811,647	8,193	4,698	735,916	3,144,305,913	3,052
2015	7	106,926	6,827,843	5,120	4,640	1,466,838	3,107,337,263	3,199	4	0	5,559,673	7,241	4,651	1,573,765	3,119,724,780	3,205
2016	7	0	6,909,487	4,364	4,579	278,557	3,113,994,358	3,213	4	0	5,598,336	7,396	4,590	278,557	3,126,502,180	3,218
2017	6	0	6,073,613	5,171	4,387	550,794	3,130,652,133	3,332	4	0	3,692,568	5,254	4,397	550,794	3,140,418,314	3,336

RIESGOS DE TRABAJO

AÑO DE REPORTE	INCAPACIDAD				MUERTE				SOBREVIVENCIA				TOTAL			
	NO. DE PENSIONES	PRIMA EMITIDA	RESERVA AL CIERRE	PENSIÓN PROMEDIO AL CIERRE	NO. DE PENSIONES	PRIMA EMITIDA	RESERVA AL CIERRE	PENSIÓN PROMEDIO AL CIERRE	NO. DE PENSIONES	PRIMA EMITIDA	RESERVA AL CIERRE	PENSIÓN PROMEDIO AL CIERRE	NO. DE PENSIONES	PRIMA EMITIDA	RESERVA AL CIERRE	PENSIÓN PROMEDIO AL CIERRE
2003	137	52,737,410	50,866,507	1,664	612	410,846,357	390,976,303	2,708	0	0	0	0	749	463,583,768	441,842,810	2,517
2004	138	1,416,657	53,716,195	1,750	619	38,844,497	442,499,753	2,982	0	0	0	0	757	40,261,154	496,215,948	2,758
2005	137	161,524	54,628,521	1,705	619	979,912	445,721,179	3,122	1	0	558,991	2,567	757	1,141,436	500,908,691	2,865
2006	137	217,981	56,320,985	1,926	615	138,749	452,129,425	3,218	1	0	567,733	2,653	753	356,730	509,018,143	2,983
2007	136	0	57,311,097	2,009	616	6,185	457,638,084	3,194	1	0	573,732	2,760	753	6,185	515,522,913	2,979
2008	135	139,127	60,220,913	2,096	614	342,655	472,819,362	3,496	1	0	593,234	2,864	750	481,782	533,633,509	3,243
2009	133	14,481	59,966,419	2,200	613	1,346,124	477,425,444	3,710	1	0	596,941	3,051	747	1,360,605	537,988,804	3,440
2010	133	20,617	61,635,650	2,288	612	368,335	483,669,204	3,759	1	0	602,782	2,847	746	388,952	545,907,636	3,479
2011	133	0	62,897,828	2,388	608	2,763	483,926,628	3,926	2	0	1,143,059	2,688	743	2,763	547,967,515	3,647
2012	132	0	64,156,577	2,490	605	28,748	484,946,145	4,055	2	0	1,159,244	2,909	739	28,748	550,261,966	3,772
2013	130	23,811	64,532,806	2,579	603	0	487,784,830	4,132	2	0	1,167,339	3,013	735	23,811	553,484,975	3,854
2014	130	603,463	66,772,022	2,702	602	0	489,428,883	4,211	2	0	1,177,751	3,133	734	603,463	557,378,656	3,941
2015	128	1,403,761	68,141,304	2,837	599	0	480,742,103	4,315	2	0	1,163,920	3,261	729	1,403,761	550,047,327	4,053
2016	126	291,395	68,462,701	2,842	599	0	477,975,356	4,185	2	0	1,154,205	3,006	727	291,395	547,592,262	3,949
2017	124	102,646	71,551,113	3,002	573	0	472,896,849	4,311	2	0	1,180,036	2,562	699	102,646	545,627,997	4,074

**SISTEMA ESTADISTICO
SEGUROS DE PENSIONES DERIVADOS DE LA SEGURIDAD SOCIAL
NUMERO DE PENSIONES**



POLIZAS QUE INICIARON VIGENCIA EN 2004
EN VIGOR AL CIERRE

TOTAL

AÑO DE REPORTE	INVALIDEZ E INCAPACIDAD				MUERTE				SOBREVIVENCIA				TOTAL			
	NO. DE PENSIONES	PRIMA EMITIDA	RESERVA AL CIERRE	PENSIÓN PROMEDIO AL CIERRE	NO. DE PENSIONES	PRIMA EMITIDA	RESERVA AL CIERRE	PENSIÓN PROMEDIO AL CIERRE	NO. DE PENSIONES	PRIMA EMITIDA	RESERVA AL CIERRE	PENSIÓN PROMEDIO AL CIERRE	NO. DE PENSIONES	PRIMA EMITIDA	RESERVA AL CIERRE	PENSIÓN PROMEDIO AL CIERRE
2004	409	174,004,798	168,544,565	1,674	5,715	3,143,777,713	3,027,449,760	1,898	0	0	0	0	6,124	3,317,782,511	3,195,994,325	1,883
2005	409	1,269,256	172,022,104	1,733	5,727	63,874,803	3,108,791,745	2,101	0	0	0	0	6,136	65,144,059	3,280,813,848	2,076
2006	410	221,415	176,362,433	1,810	5,702	4,487,172	3,171,015,304	2,157	2	0	1,481,404	1,638	6,114	4,708,587	3,348,859,141	2,134
2007	409	54	179,396,581	1,882	5,663	1,406,074	3,218,943,746	2,187	3	53,709	2,402,674	3,304	6,075	1,459,837	3,400,743,001	2,167
2008	407	320,026	187,454,772	1,954	5,638	3,225,247	3,341,165,806	2,335	4	0	3,388,474	3,333	6,049	3,545,273	3,532,009,053	2,310
2009	402	38,184	186,705,703	2,052	5,599	3,039,097	3,380,986,332	2,506	6	0	6,549,590	4,523	6,007	3,077,281	3,574,241,625	2,478
2010	399	268,270	190,665,706	2,117	5,578	1,209,336	3,441,546,555	2,545	6	30,794	6,726,201	4,673	5,983	1,508,400	3,638,938,462	2,519
2011	396	12,588	193,243,534	2,204	5,516	143,537	3,469,024,926	2,699	7	0	7,921,792	4,830	5,919	156,125	3,670,190,252	2,668
2012	393	0	194,040,378	2,248	5,481	22,170	3,510,266,796	2,832	11	340,517	10,286,275	4,493	5,885	362,687	3,714,593,448	2,796
2013	391	1,538,135	199,504,166	2,344	5,440	176,357	3,544,189,831	2,921	11	0	10,414,183	4,623	5,842	1,714,493	3,754,108,180	2,886
2014	389	247,371	203,522,671	2,431	5,387	2,290,394	3,591,322,953	3,026	10	0	9,232,181	4,555	5,786	2,537,765	3,804,077,805	2,988
2015	385	86,164	203,130,245	2,537	5,325	82,057	3,556,898,282	3,170	11	0	9,842,772	4,683	5,721	168,221	3,769,871,299	3,130
2016	385	256,171	206,996,934	2,579	5,259	1,219,367	3,565,886,332	3,162	11	2,946,481	12,641,347	4,948	5,655	4,422,020	3,785,524,613	3,126
2017	384	120,492	216,327,028	2,670	5,053	1,991,182	3,596,286,929	3,283	10	-284,778	12,681,919	5,813	5,447	1,826,896	3,825,295,877	3,245

INVALIDEZ Y VIDA

AÑO DE REPORTE	INVALIDEZ				MUERTE				SOBREVIVENCIA				TOTAL			
	NO. DE PENSIONES	PRIMA EMITIDA	RESERVA AL CIERRE	PENSIÓN PROMEDIO AL CIERRE	NO. DE PENSIONES	PRIMA EMITIDA	RESERVA AL CIERRE	PENSIÓN PROMEDIO AL CIERRE	NO. DE PENSIONES	PRIMA EMITIDA	RESERVA AL CIERRE	PENSIÓN PROMEDIO AL CIERRE	NO. DE PENSIONES	PRIMA EMITIDA	RESERVA AL CIERRE	PENSIÓN PROMEDIO AL CIERRE
2004	25	25,784,991	24,576,853	3,939	5,133	2,749,735,634	2,651,547,916	1,821	0	0	0	0	5,158	2,775,520,625	2,676,124,769	1,832
2005	25	0	24,909,342	4,158	5,134	51,722,015	2,714,370,872	2,022	0	0	0	0	5,159	51,722,015	2,739,280,215	2,032
2006	26	156,908	24,954,116	3,885	5,109	3,658,746	2,768,067,569	2,072	2	0	1,481,404	1,638	5,137	3,815,654	2,794,503,088	2,081
2007	25	0	24,191,552	4,096	5,068	794,057	2,807,817,525	2,107	3	53,709	2,402,674	3,304	5,096	847,766	2,834,411,731	2,117
2008	23	181,806	24,144,592	4,429	5,046	1,429,928	2,916,377,672	2,241	4	0	3,388,474	3,333	5,073	1,611,735	2,943,910,739	2,252
2009	19	0	19,696,152	4,573	5,010	979,527	2,948,490,917	2,403	6	0	6,549,590	4,523	5,035	979,527	2,974,736,659	2,414
2010	19	250,195	20,436,757	4,747	4,989	784,708	3,003,675,493	2,444	6	30,794	6,726,201	4,673	5,014	1,065,697	3,030,838,451	2,456
2011	18	0	19,404,832	4,857	4,930	-26,949	3,028,529,408	2,589	7	0	7,921,792	4,830	4,955	-26,949	3,055,856,032	2,601
2012	17	0	18,106,223	4,760	4,895	22,170	3,065,125,616	2,720	9	14,849	9,484,083	4,830	4,921	37,019	3,092,715,921	2,731
2013	17	0	18,458,864	4,862	4,856	1,958	3,096,313,374	2,808	9	0	9,607,139	5,003	4,882	1,958	3,124,379,377	2,819
2014	17	247,371	18,573,465	4,993	4,807	682,422	3,136,494,791	2,908	8	0	8,417,206	4,936	4,832	929,793	3,163,485,461	2,918
2015	15	46,441	17,630,487	5,601	4,748	82,057	3,109,044,216	3,052	9	0	9,037,407	5,023	4,772	128,498	3,135,712,110	3,063
2016	15	106,571	17,983,466	5,616	4,686	1,219,367	3,119,479,523	3,050	9	2,946,481	11,836,216	5,332	4,710	4,272,419	3,149,299,205	3,062
2017	14	0	17,307,935	5,834	4,496	1,012,773	3,144,082,419	3,164	9	-284,778	12,028,611	6,078	4,519	727,995	3,173,418,964	3,179

RIESGOS DE TRABAJO

AÑO DE REPORTE	INCAPACIDAD				MUERTE				SOBREVIVENCIA				TOTAL			
	NO. DE PENSIONES	PRIMA EMITIDA	RESERVA AL CIERRE	PENSIÓN PROMEDIO AL CIERRE	NO. DE PENSIONES	PRIMA EMITIDA	RESERVA AL CIERRE	PENSIÓN PROMEDIO AL CIERRE	NO. DE PENSIONES	PRIMA EMITIDA	RESERVA AL CIERRE	PENSIÓN PROMEDIO AL CIERRE	NO. DE PENSIONES	PRIMA EMITIDA	RESERVA AL CIERRE	PENSIÓN PROMEDIO AL CIERRE
2004	384	148,219,807	143,967,712	1,527	582	394,042,079	375,901,844	2,573	0	0	0	0	966	542,261,886	519,869,556	2,157
2005	384	1,269,256	147,112,761	1,575	593	12,152,788	394,420,872	2,786	0	0	0	0	977	13,422,045	541,533,634	2,310
2006	384	64,507	151,408,317	1,670	593	828,426	402,947,735	2,893	0	0	0	0	977	892,933	554,356,052	2,412
2007	384	54	155,205,030	1,738	595	612,018	411,126,221	2,872	0	0	0	0	979	612,071	566,331,230	2,427
2008	384	138,220	163,310,181	1,805	592	1,795,318	424,788,134	3,141					976	1,933,538	588,098,315	2,615
2009	383	38,184	167,009,551	1,926	589	2,059,570	432,495,415	3,387					972	2,097,754	599,504,966	2,811
2010	380	18,075	170,228,950	1,985	589	424,629	437,871,062	3,399					969	442,703	608,100,011	2,845
2011	378	12,588	173,838,702	2,077	586	170,486	440,495,518	3,620					964	183,074	614,334,219	3,015
2012	376	0	175,934,155	2,134	586	0	445,141,180	3,772	2	325,668	802,192	2,973	964	325,668	621,877,528	3,131
2013	374	1,538,135	181,045,302	2,230	584	174,400	447,876,457	3,863	2	0	807,044	2,914	960	1,712,535	629,728,802	3,225
2014	372	0	184,949,206	2,314	580	1,607,971	454,828,162	4,003	2	0	814,975	3,030	954	1,607,971	640,592,344	3,342
2015	370	39,723	185,499,759	2,413	577	0	447,854,066	4,140	2	0	805,365	3,154	949	39,723	634,159,190	3,465
2016	370	149,601	189,013,468	2,456	573	0	446,406,809	4,085	2	0	805,131	3,221	945	149,601	636,225,408	3,445
2017	370	120,492	199,019,093	2,551	557	978,409	452,204,511	4,243	1	0	653,308	3,426	928	1,098,901	651,876,912	3,567

**SISTEMA ESTADISTICO
SEGUROS DE PENSIONES DERIVADOS DE LA SEGURIDAD SOCIAL
NUMERO DE PENSIONES**



POLIZAS QUE INICIARON VIGENCIA EN 2005
EN VIGOR AL CIERRE

TOTAL

AÑO DE REPORTE	INVALIDEZ E INCAPACIDAD				MUERTE				SOBREVIVENCIA				TOTAL			
	NO. DE PENSIONES	PRIMA EMITIDA	RESERVA AL CIERRE	PENSION PROMEDIO AL CIERRE	NO. DE PENSIONES	PRIMA EMITIDA	RESERVA AL CIERRE	PENSION PROMEDIO AL CIERRE	NO. DE PENSIONES	PRIMA EMITIDA	RESERVA AL CIERRE	PENSION PROMEDIO AL CIERRE	NO. DE PENSIONES	PRIMA EMITIDA	RESERVA AL CIERRE	PENSION PROMEDIO AL CIERRE
2005	752	284,843,884	273,857,081	1,527	7,106	3,912,565,176	3,746,142,477	2,061	0	0	0	0	7,858	4,197,409,060	4,019,999,558	2,010
2006	753	2,158,649	279,466,702	1,552	7,134	60,133,209	3,878,553,121	2,105	4	110,615	1,864,098	2,010	7,891	62,402,473	4,159,883,921	2,052
2007	753	301,166	286,459,635	1,617	7,119	5,631,724	3,946,313,492	2,140	3	39,407	1,934,800	3,216	7,875	5,972,298	4,234,707,927	2,090
2008	750	130,507	300,454,537	1,683	7,080	3,601,738	4,107,310,231	2,272	3	0	1,992,827	3,513	7,833	3,732,245	4,409,757,595	2,216
2009	748	16,251	306,044,465	1,791	7,021	5,594,442	4,157,740,614	2,442	3	0	1,989,183	3,742	7,772	5,610,694	4,465,774,262	2,380
2010	743	483,810	314,225,539	1,859	6,983	2,067,820	4,236,589,904	2,487	3	0	2,000,564	3,876	7,729	2,551,629	4,552,316,007	2,427
2011	741	4,107,979	325,471,603	1,973	6,931	816,908	4,274,004,981	2,628	3	0	1,985,442	4,047	7,675	4,924,887	4,601,462,027	2,565
2012	738	175,137	332,696,323	2,055	6,889	520,003	4,327,180,541	2,756	2	0	1,952,474	6,192	7,629	695,140	4,661,829,338	2,689
2013	735	307,412	339,696,371	2,131	6,830	8,447,292	4,370,829,166	2,846	3	131,220	3,014,245	5,227	7,568	8,885,924	4,713,539,781	2,777
2014	734	28,606	348,580,558	2,217	6,782	1,659,914	4,430,632,154	2,946	3	0	3,043,726	5,434	7,519	1,688,521	4,782,256,438	2,876
2015	731	152,703	350,057,016	2,312	6,711	1,087,171	4,390,134,154	3,089	3	0	3,003,963	5,656	7,445	1,239,873	4,743,195,132	3,013
2016	725	93,483	353,107,128	2,350	6,646	263,538	4,401,866,943	3,074	5	77,052	4,565,975	4,690	7,376	434,073	4,759,540,045	3,004
2017	715	371,894	361,555,882	2,397	6,391	44,167	4,407,876,276	3,170	7	0	8,767,810	5,728	7,113	416,061	4,778,199,968	3,095

INVALIDEZ Y VIDA

AÑO DE REPORTE	INVALIDEZ				MUERTE				SOBREVIVENCIA				TOTAL			
	NO. DE PENSIONES	PRIMA EMITIDA	RESERVA AL CIERRE	PENSION PROMEDIO AL CIERRE	NO. DE PENSIONES	PRIMA EMITIDA	RESERVA AL CIERRE	PENSION PROMEDIO AL CIERRE	NO. DE PENSIONES	PRIMA EMITIDA	RESERVA AL CIERRE	PENSION PROMEDIO AL CIERRE	NO. DE PENSIONES	PRIMA EMITIDA	RESERVA AL CIERRE	PENSION PROMEDIO AL CIERRE
2005	27	29,545,178	28,166,960	4,474	6,351	3,382,632,749	3,244,727,647	1,967	0	0	0	0	6,378	3,412,177,927	3,272,894,607	1,977
2006	26	199,743	27,156,935	4,377	6,363	45,376,881	3,349,419,886	2,001	3	40,262	352,501	207	6,392	45,616,886	3,377,129,322	2,009
2007	27	264,604	27,893,066	4,473	6,346	4,832,047	3,408,482,724	2,039	2	39,407	416,744	965	6,375	5,136,058	3,436,792,534	2,049
2008	26	103,117	29,004,641	4,760	6,309	1,504,203	3,546,221,562	2,162	2	0	434,063	1,001	6,337	1,607,320	3,575,660,265	2,172
2009	25	0	29,419,414	5,240	6,249	3,083,894	3,584,130,292	2,321	2	0	438,715	1,066	6,276	3,083,894	3,613,988,421	2,333
2010	24	87,786	29,769,766	5,573	6,211	1,194,704	3,652,801,196	2,364	2	0	448,851	1,104	6,237	1,282,489	3,683,019,813	2,376
2011	24	72,938	30,566,632	5,869	6,161	815,805	3,687,371,048	2,502	2	0	452,974	1,153	6,187	888,743	3,718,390,654	2,515
2012	24	42,602	31,230,753	6,148	6,121	502,919	3,735,657,454	2,627	1	0	435,488	2,174	6,146	545,521	3,767,323,695	2,641
2013	24	0	31,676,971	6,295	6,067	8,143,988	3,778,222,815	2,716	2	131,220	1,527,984	3,654	6,093	8,275,208	3,811,427,771	2,731
2014	24	0	32,371,463	6,527	6,020	1,282,033	3,833,324,142	2,818	2	0	1,552,997	3,799	6,046	1,282,033	3,867,248,602	2,833
2015	24	45,502	32,534,409	6,878	5,950	1,087,171	3,800,399,683	2,959	2	0	1,542,772	3,954	5,976	1,132,672	3,834,476,864	2,975
2016	23	0	31,785,119	6,936	5,886	263,538	3,812,618,333	2,953	3	0	2,386,092	3,812	5,912	263,538	3,846,789,544	2,969
2017	19	97,605	24,998,936	6,668	5,656	44,167	3,817,685,599	3,049	5	0	6,526,271	5,591	5,680	141,772	3,849,210,806	3,063

RIESGOS DE TRABAJO

AÑO DE REPORTE	INCAPACIDAD				MUERTE				SOBREVIVENCIA				TOTAL			
	NO. DE PENSIONES	PRIMA EMITIDA	RESERVA AL CIERRE	PENSION PROMEDIO AL CIERRE	NO. DE PENSIONES	PRIMA EMITIDA	RESERVA AL CIERRE	PENSION PROMEDIO AL CIERRE	NO. DE PENSIONES	PRIMA EMITIDA	RESERVA AL CIERRE	PENSION PROMEDIO AL CIERRE	NO. DE PENSIONES	PRIMA EMITIDA	RESERVA AL CIERRE	PENSION PROMEDIO AL CIERRE
2005	725	255,298,706	245,690,121	1,417	755	529,932,427	501,414,830	2,856	0	0	0	0	1,480	785,231,133	747,104,951	2,151
2006	727	1,958,905	252,309,767	1,451	771	14,736,328	528,933,235	2,962	1	70,354	1,511,597	7,418	1,499	16,785,587	782,754,599	2,232
2007	726	36,563	258,566,569	1,511	773	799,678	537,830,768	2,971	1	0	1,518,056	7,719	1,500	836,240	797,915,393	2,267
2008	724	27,390	271,449,896	1,572	771	2,097,535	561,088,669	3,172	1	0	1,558,765	8,537	1,496	2,124,925	834,097,330	2,402
2009	723	16,251	276,625,051	1,672	772	2,510,549	573,610,323	3,420	1	0	1,550,468	9,095	1,496	2,526,800	851,785,842	2,579
2010	719	396,024	284,455,773	1,735	772	873,116	583,788,708	3,471	1	0	1,551,713	9,420	1,492	1,269,140	869,796,194	2,638
2011	717	4,035,041	294,904,972	1,843	770	1,103	586,633,933	3,634	1	0	1,532,468	9,834	1,488	4,036,144	883,071,373	2,775
2012	714	132,535	301,465,570	1,918	768	17,084	591,523,086	3,784	1	0	1,516,987	10,210	1,483	149,619	894,505,643	2,890
2013	711	307,412	308,019,399	1,991	763	303,304	592,606,350	3,873	1	0	1,486,261	8,372	1,475	610,716	902,112,010	2,969
2014	710	28,606	316,209,095	2,071	762	377,882	597,308,011	3,959	1	0	1,490,729	8,705	1,473	406,488	915,007,835	3,052
2015	707	107,201	317,522,607	2,157	761	0	589,734,471	4,102	1	0	1,461,190	9,060	1,469	107,201	908,718,268	3,169
2016	702	93,483	321,322,009	2,199	760	0	589,248,610	4,012	2	77,052	2,179,883	6,006	1,464	170,536	912,750,501	3,146
2017	696	274,288	336,556,946	2,280	735	0	590,190,677	4,100	2	0	2,241,539	6,069	1,433	274,288	928,989,162	3,219

**SISTEMA ESTADISTICO
SEGUROS DE PENSIONES DERIVADOS DE LA SEGURIDAD SOCIAL
NUMERO DE PENSIONES**



POLIZAS QUE INICIARON VIGENCIA EN 2006
EN VIGOR AL CIERRE

TOTAL

AÑO DE REPORTE	INVALIDEZ E INCAPACIDAD				MUERTE				SOBREVIVENCIA				TOTAL			
	NO. DE PENSIONES	PRIMA EMITIDA	RESERVA AL CIERRE	PENSIÓN PROMEDIADO AL CIERRE	NO. DE PENSIONES	PRIMA EMITIDA	RESERVA AL CIERRE	PENSIÓN PROMEDIADO AL CIERRE	NO. DE PENSIONES	PRIMA EMITIDA	RESERVA AL CIERRE	PENSIÓN PROMEDIADO AL CIERRE	NO. DE PENSIONES	PRIMA EMITIDA	RESERVA AL CIERRE	PENSIÓN PROMEDIADO AL CIERRE
2006	733	301,030,545	294,806,248	1,648	7,842	4,453,485,464	4,293,997,451	2,097	2	504,921	1,361,497	1,823	8,577	4,755,020,930	4,590,165,196	2,058
2007	738	2,377,700	304,136,873	1,699	7,902	76,344,140	4,442,601,596	2,114	1	0	897,789	3,340	8,641	78,721,841	4,747,836,257	2,079
2008	734	9,152	317,903,654	1,781	7,876	5,020,569	4,635,699,506	2,254	1	0	939,707	3,535	8,611	5,029,721	4,954,542,867	2,213
2009	730	248,398	323,848,204	1,898	7,825	11,988,427	4,704,295,229	2,427	1	0	955,941	3,766	8,556	12,236,825	5,029,099,374	2,382
2010	724	851,668	327,644,156	1,940	7,786	2,816,105	4,793,510,058	2,463	4	53,839	3,453,702	4,274	8,514	3,721,613	5,124,607,916	2,419
2011	720	786,626	333,500,978	2,020	7,745	1,310,823	4,849,077,216	2,619	7	148,504	5,417,906	3,753	8,472	2,245,953	5,187,996,099	2,569
2012	716	91,045	339,074,474	2,095	7,690	1,360,767	4,911,465,126	2,754	8	127,648	5,769,245	3,599	8,414	1,579,460	5,256,308,845	2,699
2013	714	10,900	346,214,968	2,168	7,640	889,881	4,963,042,691	2,845	8	138,974	5,979,982	3,727	8,362	1,039,755	5,315,237,641	2,788
2014	709	572,896	353,034,200	2,256	7,591	1,199,585	5,034,623,547	2,947	9	118,627	6,876,299	3,586	8,309	1,891,107	5,394,534,045	2,888
2015	705	1,742,875	354,492,047	2,352	7,517	481,574	4,989,952,349	3,090	10	23,804	7,092,461	3,575	8,232	2,248,253	5,351,536,857	3,027
2016	699	18,285	355,777,314	2,384	7,433	1,871,820	4,991,910,185	3,080	11	0	7,154,861	3,446	8,143	1,890,105	5,354,842,360	3,021
2017	694	128,964	371,748,020	2,457	6,887	352,665	4,879,210,921	3,204	11	0	8,861,748	3,806	7,592	481,629	5,259,820,689	3,136

INVALIDEZ Y VIDA

AÑO DE REPORTE	INVALIDEZ				MUERTE				SOBREVIVENCIA				TOTAL			
	NO. DE PENSIONES	PRIMA EMITIDA	RESERVA AL CIERRE	PENSIÓN PROMEDIADO AL CIERRE	NO. DE PENSIONES	PRIMA EMITIDA	RESERVA AL CIERRE	PENSIÓN PROMEDIADO AL CIERRE	NO. DE PENSIONES	PRIMA EMITIDA	RESERVA AL CIERRE	PENSIÓN PROMEDIADO AL CIERRE	NO. DE PENSIONES	PRIMA EMITIDA	RESERVA AL CIERRE	PENSIÓN PROMEDIADO AL CIERRE
2006	50	48,686,266	46,782,925	3,688	7,063	3,830,370,515	3,698,170,459	1,980	2	504,921	1,361,497	1,823	7,115	3,879,561,702	3,746,314,881	1,992
2007	51	136,063	48,464,160	3,851	7,106	62,236,060	3,817,448,679	1,992	1	0	897,789	3,340	7,158	62,372,123	3,866,810,628	2,006
2008	50	0	50,102,991	4,087	7,080	2,725,549	3,982,092,523	2,122	1	0	939,707	3,535	7,131	2,725,549	4,033,135,220	2,136
2009	47	160,983	49,545,261	4,463	7,025	8,733,971	4,036,327,849	2,284	1	0	955,941	3,766	7,073	8,894,954	4,086,829,050	2,298
2010	45	36,130	46,552,720	4,355	6,988	2,085,385	4,110,627,176	2,317	3	53,839	2,897,892	5,030	7,036	2,175,354	4,160,077,789	2,331
2011	43	159,483	46,710,219	4,617	6,950	1,310,823	4,158,305,077	2,461	6	83,968	4,786,418	3,990	6,999	1,554,274	4,209,801,714	2,475
2012	42	6,146	47,217,754	4,927	6,895	711,841	4,214,197,588	2,588	7	127,648	5,121,646	3,768	6,944	845,636	4,266,536,987	2,603
2013	42	0	48,202,070	5,055	6,847	889,881	4,259,044,472	2,672	7	138,974	5,317,069	3,902	6,896	1,028,855	4,316,723,611	2,688
2014	39	45,273	46,598,620	5,399	6,800	301,841	4,323,564,597	2,771	8	118,627	6,195,454	3,709	6,847	465,741	4,376,358,672	2,788
2015	39	1,698,916	47,589,619	5,648	6,727	480,547	4,288,624,408	2,913	8	0	6,184,548	3,824	6,774	2,179,463	4,342,398,575	2,930
2016	37	0	45,852,071	5,520	6,648	1,794,134	4,292,846,646	2,910	9	0	6,232,328	3,781	6,694	1,794,134	4,344,931,045	2,926
2017	36	0	45,966,077	5,659	6,149	313,232	4,204,473,812	3,036	8	0	7,680,581	4,600	6,193	313,232	4,258,120,470	3,053

RIESGOS DE TRABAJO

AÑO DE REPORTE	INCAPACIDAD				MUERTE				SOBREVIVENCIA				TOTAL			
	NO. DE PENSIONES	PRIMA EMITIDA	RESERVA AL CIERRE	PENSIÓN PROMEDIADO AL CIERRE	NO. DE PENSIONES	PRIMA EMITIDA	RESERVA AL CIERRE	PENSIÓN PROMEDIADO AL CIERRE	NO. DE PENSIONES	PRIMA EMITIDA	RESERVA AL CIERRE	PENSIÓN PROMEDIADO AL CIERRE	NO. DE PENSIONES	PRIMA EMITIDA	RESERVA AL CIERRE	PENSIÓN PROMEDIADO AL CIERRE
2006	683	252,344,279	248,023,322	1,499	779	623,114,948	595,826,992	3,151	0	0	0	0	1,462	875,459,228	843,850,315	2,379
2007	687	2,241,638	255,672,713	1,539	796	14,108,081	625,352,917	3,199	0	0	0	0	1,483	16,349,718	881,025,629	2,430
2008	684	9,152	267,800,663	1,612	796	2,295,019	653,606,983	3,428					1,480	2,304,171	921,407,647	2,589
2009	683	87,415	274,302,943	1,721	800	3,254,456	667,967,380	3,688					1,483	3,341,871	942,270,323	2,782
2010	679	815,538	281,091,435	1,780	798	730,721	682,882,882	3,741	1	0	555,809	2,008	1,478	1,546,259	964,530,127	2,839
2011	677	627,144	286,790,758	1,855	795	0	690,772,138	4,001	1	64,536	631,488	2,327	1,473	691,679	978,194,385	3,014
2012	674	84,899	291,856,720	1,919	795	648,926	697,267,539	4,197	1	0	647,599	2,416	1,470	733,824	989,771,858	3,151
2013	672	10,900	298,012,899	1,988	793	0	703,838,219	4,337	1	0	662,913	2,502	1,466	10,900	1,002,514,030	3,259
2014	670	527,622	306,435,580	2,073	791	897,744	711,058,949	4,452	1	0	680,845	2,601	1,462	1,425,366	1,018,175,374	3,361
2015	666	43,959	306,902,428	2,159	790	1,026	701,327,941	4,594	2	23,804	907,913	2,579	1,458	68,790	1,009,138,282	3,479
2016	662	18,285	309,925,243	2,208	785	77,686	699,063,539	4,515	2	0	922,533	1,938	1,449	95,971	1,009,911,315	3,458
2017	658	128,964	325,781,944	2,282	738	39,433	674,737,109	4,602	3	0	1,181,166	1,690	1,399	168,397	1,001,700,219	3,505

**SISTEMA ESTADISTICO
SEGUROS DE PENSIONES DERIVADOS DE LA SEGURIDAD SOCIAL
NUMERO DE PENSIONES**



POLIZAS QUE INICIARON VIGENCIA EN 2007
EN VIGOR AL CIERRE

TOTAL

AÑO DE REPORTE	INVALIDEZ E INCAPACIDAD				MUERTE				SOBREVIVENCIA				TOTAL			
	NO. DE PENSIONES	PRIMA EMITIDA	RESERVA AL CIERRE	PENSION PROMEDIO AL CIERRE	NO. DE PENSIONES	PRIMA EMITIDA	RESERVA AL CIERRE	PENSION PROMEDIO AL CIERRE	NO. DE PENSIONES	PRIMA EMITIDA	RESERVA AL CIERRE	PENSION PROMEDIO AL CIERRE	NO. DE PENSIONES	PRIMA EMITIDA	RESERVA AL CIERRE	PENSION PROMEDIO AL CIERRE
2007	2,626	1,617,941,518	1,565,122,860	2,474	7,035	4,445,980,890	4,273,524,916	2,302	10	471,489	5,162,588	2,150	9,671	6,064,393,897	5,843,810,365	2,349
2008	2,569	24,439,744	1,594,861,966	2,537	7,068	35,980,122	4,523,632,192	2,371	78	3,576,677	54,415,924	2,478	9,715	63,996,544	6,172,910,081	2,416
2009	2,488	3,669,902	1,570,319,804	2,685	7,027	7,220,698	4,585,322,877	2,533	149	4,472,435	96,377,337	2,621	9,664	15,363,036	6,252,020,018	2,573
2010	2,427	3,583,406	1,581,196,820	2,784	7,008	4,040,524	4,683,339,719	2,541	198	3,540,323	122,032,990	2,517	9,633	11,164,254	6,386,569,530	2,602
2011	2,387	1,997,244	1,572,510,835	2,908	6,971	511,019	4,740,077,470	2,733	248	2,657,203	153,020,297	2,591	9,576	5,165,466	6,465,608,602	2,772
2012	2,294	3,418,271	1,557,848,388	3,044	6,957	1,869,735	4,817,454,383	2,893	298	4,684,476	196,824,885	2,949	9,549	9,972,482	6,572,127,657	2,931
2013	2,244	1,241,830	1,556,637,822	3,147	6,937	3,577,422	4,888,171,768	2,990	339	3,430,660	223,353,832	2,999	9,520	8,249,913	6,668,163,422	3,027
2014	2,199	3,259,428	1,564,172,817	3,268	6,890	3,293,803	4,961,711,865	3,100	365	6,444,197	249,555,840	3,129	9,454	12,997,427	6,775,440,522	3,140
2015	2,126	2,755,110	1,518,266,913	3,375	6,837	659,444	4,939,055,075	3,263	395	3,714,481	278,401,201	3,355	9,358	7,129,035	6,735,723,189	3,292
2016	2,059	1,789,515	1,490,979,467	3,377	6,771	967,449	4,963,026,247	3,223	441	3,485,217	311,657,880	3,291	9,271	6,242,180	6,765,663,595	3,261
2017	1,994	2,883,094	1,518,045,512	3,459	6,680	191,216	5,124,219,401	3,341	465	3,867,756	347,330,682	3,369	9,139	6,942,066	6,989,595,595	3,369

INVALIDEZ Y VIDA

AÑO DE REPORTE	INVALIDEZ				MUERTE				SOBREVIVENCIA				TOTAL			
	NO. DE PENSIONES	PRIMA EMITIDA	RESERVA AL CIERRE	PENSION PROMEDIO AL CIERRE	NO. DE PENSIONES	PRIMA EMITIDA	RESERVA AL CIERRE	PENSION PROMEDIO AL CIERRE	NO. DE PENSIONES	PRIMA EMITIDA	RESERVA AL CIERRE	PENSION PROMEDIO AL CIERRE	NO. DE PENSIONES	PRIMA EMITIDA	RESERVA AL CIERRE	PENSION PROMEDIO AL CIERRE
2007	1,503	1,133,429,871	1,095,729,058	3,047	6,366	3,863,141,385	3,721,219,526	2,187	10	471,489	5,162,588	2,150	7,879	4,997,042,745	4,822,111,172	2,351
2008	1,437	18,951,019	1,095,774,121	3,148	6,384	31,448,263	3,928,649,554	2,239	77	3,576,677	53,825,845	2,486	7,898	53,975,960	5,078,249,520	2,407
2009	1,362	3,399,209	1,061,511,081	3,352	6,336	4,707,268	3,972,085,352	2,390	147	4,463,452	95,713,705	2,640	7,845	12,569,929	5,129,310,138	2,562
2010	1,303	3,027,987	1,057,620,385	3,510	6,317	3,712,725	4,060,408,912	2,400	195	3,465,756	120,735,718	2,533	7,815	10,206,468	5,238,765,014	2,588
2011	1,235	1,997,244	1,037,325,280	3,706	6,278	178,451	4,109,249,923	2,578	245	2,657,203	151,221,164	2,595	7,758	4,832,898	5,297,796,367	2,758
2012	1,174	3,418,271	1,009,523,070	3,935	6,263	1,476,086	4,173,924,533	2,731	295	4,611,640	194,913,370	2,954	7,732	9,505,998	5,378,360,973	2,922
2013	1,131	1,212,602	997,417,970	4,090	6,241	3,304,891	4,238,165,377	2,821	335	3,422,204	221,326,076	3,011	7,707	7,939,697	5,456,909,424	3,016
2014	1,090	3,223,850	990,103,355	4,273	6,194	2,585,511	4,305,533,873	2,928	361	6,444,197	247,478,304	3,141	7,645	12,253,558	5,543,115,532	3,130
2015	1,023	2,591,358	941,881,475	4,451	6,142	563,481	4,283,868,966	3,081	390	3,714,481	275,652,999	3,369	7,555	6,869,320	5,501,403,440	3,282
2016	961	1,731,902	906,243,934	4,479	6,079	909,695	4,309,007,509	3,053	431	3,268,475	306,001,764	3,313	7,471	5,910,073	5,521,253,208	3,252
2017	908	1,910,926	907,386,524	4,597	5,993	191,216	4,453,408,217	3,167	454	3,867,756	340,275,891	3,386	7,355	5,969,897	5,701,070,632	3,357

RIESGOS DE TRABAJO

AÑO DE REPORTE	INCAPACIDAD				MUERTE				SOBREVIVENCIA				TOTAL			
	NO. DE PENSIONES	PRIMA EMITIDA	RESERVA AL CIERRE	PENSION PROMEDIO AL CIERRE	NO. DE PENSIONES	PRIMA EMITIDA	RESERVA AL CIERRE	PENSION PROMEDIO AL CIERRE	NO. DE PENSIONES	PRIMA EMITIDA	RESERVA AL CIERRE	PENSION PROMEDIO AL CIERRE	NO. DE PENSIONES	PRIMA EMITIDA	RESERVA AL CIERRE	PENSION PROMEDIO AL CIERRE
2007	1,123	484,511,647	469,393,803	1,707	669	582,839,505	552,305,390	3,396	0	0	0	0	1,792	1,067,351,152	1,021,699,192	2,338
2008	1,132	5,488,725	499,087,845	1,761	684	4,531,839	594,982,638	3,599	1	0	590,079	1,820	1,817	10,020,584	1,094,660,562	2,453
2009	1,126	270,694	508,808,722	1,877	691	2,513,431	613,237,525	3,847	2	8,983	663,633	1,189	1,819	2,793,107	1,122,709,880	2,625
2010	1,124	555,419	523,576,436	1,943	691	327,799	622,930,808	3,834	3	74,568	1,297,273	1,491	1,818	957,786	1,147,804,516	2,661
2011	1,122	0	535,185,555	2,029	693	332,568	630,827,547	4,132	3	0	1,799,133	2,262	1,818	332,568	1,167,812,235	2,831
2012	1,120	0	548,325,318	2,109	694	393,649	643,529,850	4,359	3	72,836	1,911,515	2,442	1,817	466,484	1,193,766,684	2,969
2013	1,113	29,228	559,219,852	2,188	696	272,531	650,006,391	4,501	4	8,457	2,027,756	2,025	1,813	310,216	1,211,253,999	3,076
2014	1,109	35,578	574,069,462	2,280	696	708,292	656,177,592	4,630	4	0	2,077,536	2,106	1,809	743,869	1,232,324,990	3,184
2015	1,103	163,752	576,385,438	2,377	695	95,962	655,186,109	4,871	5	0	2,748,202	2,241	1,803	259,715	1,234,319,749	3,338
2016	1,098	57,612	584,735,533	2,413	692	57,754	654,018,738	4,714	10	216,742	5,656,116	2,377	1,800	332,108	1,244,410,387	3,297
2017	1,086	972,169	610,658,989	2,508	687	0	670,811,184	4,863	11	0	7,054,791	2,661	1,784	972,169	1,288,524,963	3,416

**SISTEMA ESTADISTICO
SEGUROS DE PENSIONES DERIVADOS DE LA SEGURIDAD SOCIAL
NUMERO DE PENSIONES**



POLIZAS QUE INICIARON VIGENCIA EN 2008
EN VIGOR AL CIERRE

TOTAL

AÑO DE REPORTE	INVALIDEZ E INCAPACIDAD				MUERTE				SOBREVIVENCIA				TOTAL			
	NO. DE PENSIONES	PRIMA EMITIDA	RESERVA AL CIERRE	PENSIÓN PROMEDIO AL CIERRE	NO. DE PENSIONES	PRIMA EMITIDA	RESERVA AL CIERRE	PENSIÓN PROMEDIO AL CIERRE	NO. DE PENSIONES	PRIMA EMITIDA	RESERVA AL CIERRE	PENSIÓN PROMEDIO AL CIERRE	NO. DE PENSIONES	PRIMA EMITIDA	RESERVA AL CIERRE	PENSIÓN PROMEDIO AL CIERRE
2008	4,098	2,637,831,683	2,589,461,177	2,583	7,241	4,805,843,925	4,688,761,557	2,338	45	40,646,804	33,965,727	2,516	11,384	7,484,322,413	7,312,188,460	2,427
2009	3,969	30,131,507	2,559,310,757	2,733	7,272	60,756,595	4,825,843,529	2,486	151	5,891,209	103,693,534	2,654	11,392	96,779,311	7,488,847,820	2,574
2010	3,838	8,349,186	2,538,276,393	2,813	7,260	20,986,336	4,961,343,417	2,489	259	7,900,571	173,024,815	2,635	11,357	36,726,093	7,672,644,624	2,602
2011	3,718	4,499,574	2,508,300,072	2,932	7,236	6,504,711	5,037,037,492	2,696	337	3,617,172	222,708,708	2,728	11,291	14,621,457	7,768,046,272	2,774
2012	3,597	4,496,208	2,490,493,890	3,092	7,206	3,648,649	5,119,290,529	2,886	444	10,727,369	296,659,393	2,895	11,247	18,872,226	7,906,443,813	2,952
2013	3,496	1,454,820	2,485,284,338	3,206	7,185	1,855,089	5,213,029,526	2,990	515	6,786,041	339,523,263	2,916	11,196	10,095,950	8,037,837,127	3,054
2014	3,401	6,646,777	2,484,477,475	3,342	7,159	3,366,152	5,305,129,803	3,101	586	8,457,565	390,628,872	2,992	11,146	18,470,495	8,180,236,150	3,169
2015	3,268	5,638,521	2,411,568,618	3,466	7,115	3,505,689	5,281,099,921	3,219	655	8,122,835	432,368,981	3,089	11,038	17,267,045	8,125,037,520	3,285
2016	3,153	6,339,233	2,372,814,681	3,470	7,056	420,150	5,314,958,266	3,213	727	4,873,103	473,073,121	3,030	10,936	11,632,487	8,160,846,068	3,275
2017	3,052	3,880,223	2,421,763,312	3,598	6,984	3,276,113	5,509,808,984	3,277	761	6,173,936	522,444,044	3,081	10,797	13,330,272	8,454,016,341	3,354

INVALIDEZ Y VIDA

AÑO DE REPORTE	INVALIDEZ				MUERTE				SOBREVIVENCIA				TOTAL			
	NO. DE PENSIONES	PRIMA EMITIDA	RESERVA AL CIERRE	PENSIÓN PROMEDIO AL CIERRE	NO. DE PENSIONES	PRIMA EMITIDA	RESERVA AL CIERRE	PENSIÓN PROMEDIO AL CIERRE	NO. DE PENSIONES	PRIMA EMITIDA	RESERVA AL CIERRE	PENSIÓN PROMEDIO AL CIERRE	NO. DE PENSIONES	PRIMA EMITIDA	RESERVA AL CIERRE	PENSIÓN PROMEDIO AL CIERRE
2008	2,744	1,986,070,499	1,951,122,348	2,927	6,500	4,172,550,087	4,079,643,868	2,227	45	40,646,804	33,965,727	2,516	9,289	6,199,267,391	6,064,731,942	2,435
2009	2,609	23,701,897	1,900,056,615	3,111	6,520	50,140,430	4,193,147,789	2,366	150	5,718,711	103,238,665	2,660	9,279	79,561,038	6,196,443,069	2,580
2010	2,480	7,693,707	1,859,935,202	3,214	6,501	15,471,238	4,304,256,774	2,367	259	7,900,571	173,024,815	2,635	9,240	30,555,516	6,337,216,790	2,602
2011	2,366	4,157,579	1,817,219,136	3,367	6,475	3,816,845	4,366,980,330	2,563	335	3,617,172	221,623,699	2,734	9,176	11,591,596	6,405,823,165	2,776
2012	2,255	4,068,869	1,787,911,376	3,591	6,445	3,062,641	4,439,041,827	2,747	441	10,545,889	293,149,203	2,873	9,141	17,677,399	6,520,102,405	2,961
2013	2,156	1,454,820	1,762,843,452	3,745	6,424	699,468	4,517,685,688	2,844	511	6,751,811	335,674,469	2,897	9,091	8,906,099	6,616,203,609	3,060
2014	2,064	5,105,010	1,741,284,753	3,927	6,401	3,009,883	4,600,632,340	2,951	581	8,457,565	385,823,098	2,970	9,046	16,572,459	6,727,740,191	3,175
2015	1,938	5,420,464	1,665,791,613	4,102	6,359	2,834,923	4,581,513,801	3,064	650	8,122,835	427,639,224	3,069	8,947	16,378,222	6,674,944,637	3,289
2016	1,830	6,063,346	1,615,709,089	4,128	6,306	285,982	4,614,058,699	3,065	721	4,873,103	467,136,805	3,005	8,857	11,222,432	6,696,904,592	3,279
2017	1,736	3,285,052	1,626,449,666	4,291	6,239	400,055	4,785,254,307	3,124	755	6,173,936	516,370,673	3,056	8,730	9,859,043	6,928,074,645	3,350

RIESGOS DE TRABAJO

AÑO DE REPORTE	INCAPACIDAD				MUERTE				SOBREVIVENCIA				TOTAL			
	NO. DE PENSIONES	PRIMA EMITIDA	RESERVA AL CIERRE	PENSIÓN PROMEDIO AL CIERRE	NO. DE PENSIONES	PRIMA EMITIDA	RESERVA AL CIERRE	PENSIÓN PROMEDIO AL CIERRE	NO. DE PENSIONES	PRIMA EMITIDA	RESERVA AL CIERRE	PENSIÓN PROMEDIO AL CIERRE	NO. DE PENSIONES	PRIMA EMITIDA	RESERVA AL CIERRE	PENSIÓN PROMEDIO AL CIERRE
2008	1,354	651,761,184	638,338,829	1,887	741	633,293,837	609,117,689	3,315					2,095	1,285,055,022	1,247,456,518	2,392
2009	1,360	6,429,610	659,254,142	2,009	752	10,616,165	632,695,740	3,530	1	172,498	454,869	1,745	2,113	17,218,273	1,292,404,751	2,550
2010	1,338	655,480	678,341,191	2,080	759	5,515,097	657,086,643	3,533					2,117	6,170,577	1,335,427,834	2,601
2011	1,352	341,995	691,080,936	2,171	761	2,687,866	670,057,162	3,827	2	0	1,085,008	1,719	2,115	3,029,861	1,362,223,107	2,767
2012	1,342	427,340	702,582,514	2,254	761	586,007	680,248,703	4,062	3	181,480	3,510,190	6,136	2,106	1,194,826	1,386,341,407	2,912
2013	1,340	0	722,440,886	2,340	761	1,155,621	695,343,838	4,223	4	34,230	3,848,794	5,329	2,105	1,189,851	1,421,633,518	3,026
2014	1,337	1,541,767	743,192,722	2,441	758	356,269	704,497,465	4,365	5	0	4,805,774	5,542	2,100	1,898,036	1,452,495,959	3,143
2015	1,330	218,058	745,777,005	2,539	756	670,765	699,586,120	4,521	5	0	4,729,758	5,768	2,091	888,823	1,450,092,383	3,263
2016	1,323	275,887	757,105,593	2,560	750	134,168	700,899,568	4,465	6	0	5,936,316	6,029	2,079	410,055	1,463,941,476	3,257
2017	1,316	595,171	795,313,646	2,684	745	2,876,058	724,554,678	4,559	6	0	6,073,372	6,142	2,067	3,471,229	1,525,941,695	3,370

**SISTEMA ESTADISTICO
SEGUROS DE PENSIONES DERIVADOS DE LA SEGURIDAD SOCIAL
NUMERO DE PENSIONES**



POLIZAS QUE INICIARON VIGENCIA EN 2009
EN VIGOR AL CIERRE

TOTAL

AÑO DE REPORTE	INCAPACIDAD, INVALIDEZ Y JUBILACION				MUERTE				SOBREVIVENCIA				TOTAL			
	NO. DE PENSIONES	PRIMA EMITIDA	RESERVA AL CIERRE	PENSIÓN PROMEDIO AL CIERRE	NO. DE PENSIONES	PRIMA EMITIDA	RESERVA AL CIERRE	PENSIÓN PROMEDIO AL CIERRE	NO. DE PENSIONES	PRIMA EMITIDA	RESERVA AL CIERRE	PENSIÓN PROMEDIO AL CIERRE	NO. DE PENSIONES	PRIMA EMITIDA	RESERVA AL CIERRE	PENSIÓN PROMEDIO AL CIERRE
2009	5,030	3,616,585,217	3,530,459,651	2,959	7,124	4,757,499,736	4,626,026,151	2,371	314	145,108,489	32,352,115	1,818	12,468	8,519,193,461	8,290,663,113	2,595
2010	5,101	164,906,906	3,672,629,477	3,035	7,514	288,812,736	5,043,037,594	2,383	434	6,649,943	103,601,553	2,020	13,049	460,369,584	8,929,301,524	2,626
2011	4,884	4,192,776	3,603,727,466	3,214	7,490	15,111,015	5,148,261,794	2,579	557	3,072,594	183,596,455	2,250	12,931	22,376,385	9,051,464,939	2,805
2012	4,728	6,207,541	3,596,102,461	3,358	7,460	5,752,941	5,250,807,444	2,729	695	6,529,374	271,261,084	2,408	12,883	18,489,856	9,239,714,487	2,942
2013	4,592	2,082,007	3,576,805,681	3,476	7,432	3,916,567	5,339,515,278	2,824	785	6,111,900	344,358,806	2,578	12,809	12,110,474	9,386,992,184	3,043
2014	4,459	3,070,110	3,574,539,589	3,629	7,392	3,246,585	5,444,704,363	2,933	864	2,350,087	407,347,238	2,764	12,715	8,666,782	9,554,676,098	3,166
2015	4,328	3,356,382	3,508,529,247	3,759	7,350	2,176,081	5,443,967,004	3,048	936	6,465,677	462,040,753	2,833	12,614	11,998,140	9,538,665,735	3,276
2016	4,200	3,005,515	3,485,298,342	3,817	7,302	1,681,461	5,489,324,916	3,043	1,005	6,063,216	506,746,214	2,876	12,507	10,750,193	9,614,988,437	3,289
2017	4,092	2,252,843	3,577,416,638	3,961	7,234	4,439,683	5,710,216,308	3,145	1,056	5,684,287	562,706,291	2,977	12,382	12,376,813	9,992,764,366	3,400

INVALIDEZ Y VIDA

AÑO DE REPORTE	INVALIDEZ				MUERTE				SOBREVIVENCIA				TOTAL			
	NO. DE PENSIONES	PRIMA EMITIDA	RESERVA AL CIERRE	PENSIÓN PROMEDIO AL CIERRE	NO. DE PENSIONES	PRIMA EMITIDA	RESERVA AL CIERRE	PENSIÓN PROMEDIO AL CIERRE	NO. DE PENSIONES	PRIMA EMITIDA	RESERVA AL CIERRE	PENSIÓN PROMEDIO AL CIERRE	NO. DE PENSIONES	PRIMA EMITIDA	RESERVA AL CIERRE	PENSIÓN PROMEDIO AL CIERRE
2009	3,140	2,287,120,180	2,227,325,226	3,002	6,560	4,248,213,643	4,139,425,987	2,267	55	43,182,821	32,352,115	2,247	9,755	6,578,516,643	6,399,603,328	2,503
2010	3,142	109,609,399	2,301,302,540	3,098	6,913	258,818,378	4,505,278,883	2,275	170	5,771,649	103,601,553	2,290	10,225	374,199,425	6,910,182,976	2,528
2011	2,944	3,529,878	2,215,985,305	3,270	6,882	12,851,854	4,592,458,615	2,457	292	3,072,594	183,187,759	2,437	10,118	19,454,326	6,991,631,679	2,693
2012	2,799	5,108,171	2,178,739,791	3,450	6,852	2,872,428	4,682,040,338	2,596	429	6,480,091	270,799,688	2,549	10,080	14,460,690	7,131,579,816	2,831
2013	2,675	2,044,697	2,137,193,220	3,585	6,824	3,916,567	4,761,822,926	2,685	522	6,111,900	343,890,409	2,699	10,021	12,073,164	7,342,906,555	2,926
2014	2,564	3,070,110	2,113,935,553	3,750	6,785	2,659,362	4,857,009,786	2,791	600	2,350,087	405,727,338	2,907	9,949	8,079,558	7,376,672,677	3,045
2015	2,442	3,247,516	2,041,193,408	3,898	6,747	2,147,501	4,861,064,339	2,900	682	6,465,677	461,527,709	2,926	9,871	11,860,694	7,363,785,456	3,149
2016	2,335	2,951,485	2,008,796,310	3,968	6,700	920,166	4,903,802,351	2,899	750	6,018,151	506,218,135	2,905	9,785	9,889,802	7,418,816,795	3,155
2017	2,242	2,221,528	2,039,266,549	4,125	6,633	4,332,444	5,105,280,864	2,996	804	5,588,265	561,262,550	2,975	9,679	12,142,237	7,705,809,963	3,256

RIESGOS DE TRABAJO

AÑO DE REPORTE	INCAPACIDAD				MUERTE				SOBREVIVENCIA				TOTAL			
	NO. DE PENSIONES	PRIMA EMITIDA	RESERVA AL CIERRE	PENSIÓN PROMEDIO AL CIERRE	NO. DE PENSIONES	PRIMA EMITIDA	RESERVA AL CIERRE	PENSIÓN PROMEDIO AL CIERRE	NO. DE PENSIONES	PRIMA EMITIDA	RESERVA AL CIERRE	PENSIÓN PROMEDIO AL CIERRE	NO. DE PENSIONES	PRIMA EMITIDA	RESERVA AL CIERRE	PENSIÓN PROMEDIO AL CIERRE
2009	1,277	615,476,501	596,579,644	2,080	564	509,286,113	486,600,165	3,589					1,841	1,124,762,614	1,083,179,809	2,542
2010	1,326	15,339,180	636,353,049	2,171	601	29,994,358	537,758,711	3,623					1,927	45,333,538	1,174,111,760	2,624
2011	1,317	662,898	648,349,439	2,240	608	2,259,161	555,803,180	3,958	1	0	408,695	1,887	1,926	2,922,059	1,204,561,315	2,782
2012	1,309	1,099,370	664,434,295	2,330	608	2,880,512	568,767,106	4,230	1	49,283	461,396	2,168	1,918	4,029,166	1,233,662,798	2,932
2013	1,305	37,311	681,256,474	2,416	608	0	577,692,352	4,379	1	0	468,397	2,246	1,914	37,311	1,259,417,223	3,040
2014	1,301	0	699,536,153	2,512	607	587,224	587,694,577	4,521	2	0	1,619,900	4,050	1,910	587,224	1,288,850,629	3,152
2015	1,294	108,865	705,405,502	2,622	603	28,581	582,902,665	4,700	1	0	513,044	4,800	1,898	137,446	1,288,821,212	3,283
2016	1,285	54,030	718,089,041	2,671	602	761,295	585,522,566	4,639	1	45,066	528,079	5,172	1,888	860,391	1,304,139,686	3,300
2017	1,278	31,315	752,425,202	2,766	601	107,239	604,935,444	4,781	2	96,021	1,443,742	4,308	1,881	234,576	1,358,804,387	3,411

JUBILACION

AÑO DE REPORTE	JUBILACION				SOBREVIVENCIA				TOTAL							
	NO. DE PENSIONES	PRIMA EMITIDA	RESERVA AL CIERRE	PENSIÓN PROMEDIO AL CIERRE	NO. DE PENSIONES	PRIMA EMITIDA	RESERVA AL CIERRE	PENSIÓN PROMEDIO AL CIERRE	NO. DE PENSIONES	PRIMA EMITIDA	RESERVA AL CIERRE	PENSIÓN PROMEDIO AL CIERRE	NO. DE PENSIONES	PRIMA EMITIDA	RESERVA AL CIERRE	PENSIÓN PROMEDIO AL CIERRE
2009	613	713,988,535	706,554,780	4,572					259	101,925,668	101,825,196	1,727	872	815,914,203	808,379,976	3,727
2010	633	39,958,327	734,973,887	4,531					264	878,294	110,032,901	1,845	897	40,836,621	845,006,788	3,741
2011	623	0	739,392,722	5,009					264	0	115,879,224	2,044	887	0	855,271,946	4,126
2012	620	0	752,928,375	5,108					265	0	121,543,498	2,180	885	0	874,471,873	4,231
2013	612	0	758,355,988	5,261					262	0	126,312,418	2,338	874	0	884,668,406	4,385
2014	594	0	761,067,883	5,556					262	0	128,084,908	2,426	856	0	889,152,792	4,598
2015	592	0	761,930,337	5,671					253	0	124,128,731	2,574	845	0	886,059,067	4,744
2016	580	0	758,412,991	5,751					254	0	133,618,964	2,780	834	0	892,031,956	4,846
2017	572	0	785,724,888	5,984					250	0	142,425,128	2,972	822	0	928,150,016	5,068

**SISTEMA ESTADISTICO
SEGUROS DE PENSIONES DERIVADOS DE LA SEGURIDAD SOCIAL**



NUMERO DE PENSIONES
POLIZAS QUE INICIARON VIGENCIA EN 2010
EN VIGOR AL CIERRE

TOTAL

AÑO DE REPORTE	INCAPACIDAD, INVALIDEZ Y JUBILACION				MUERTE				SOBREVIVENCIA				TOTAL			
	NO. DE PENSIONES	PRIMA EMITIDA	RESERVA AL CIERRE	PENSION PROMEDIO AL CIERRE	NO. DE PENSIONES	PRIMA EMITIDA	RESERVA AL CIERRE	PENSION PROMEDIO AL CIERRE	NO. DE PENSIONES	PRIMA EMITIDA	RESERVA AL CIERRE	PENSION PROMEDIO AL CIERRE	NO. DE PENSIONES	PRIMA EMITIDA	RESERVA AL CIERRE	PENSION PROMEDIO AL CIERRE
2010	7,508	6,183,252,431	6,068,844,103	3,181	10,999	8,541,212,143	8,338,605,584	2,420	377	194,895,476	44,287,644	1,947	18,884	14,919,360,051	14,591,678,325	2,713
2011	7,312	140,763,596	6,109,376,335	3,340	11,252	325,727,327	8,841,280,711	2,561	568	7,375,099	192,083,412	2,281	19,132	473,866,022	15,296,530,674	2,850
2012	7,061	2,597,133	6,072,689,865	3,462	11,200	31,179,183	9,068,407,711	2,675	782	13,493,937	353,171,915	2,477	19,043	47,270,253	15,657,887,265	2,959
2013	6,851	2,507,454	6,078,898,408	3,606	11,134	15,623,340	9,243,505,161	2,772	925	10,904,903	462,055,206	2,580	18,910	29,035,697	15,956,898,869	3,065
2014	6,637	849,312	6,082,024,179	3,764	11,091	13,423,982	9,456,988,875	2,883	1,078	11,847,734	588,680,332	2,621	18,806	26,121,028	16,311,964,076	3,179
2015	6,398	4,095,151	5,949,841,333	3,927	10,990	3,380,564	9,472,431,318	2,996	1,208	8,007,906	709,129,548	2,873	18,596	15,483,621	16,322,553,615	3,308
2016	6,180	1,293,086	5,894,248,639	3,986	10,893	2,249,189	9,569,293,254	2,994	1,346	11,373,843	825,534,731	2,882	18,419	14,916,117	16,485,271,686	3,319
2017	6,007	2,074,139	6,067,382,215	4,175	10,772	3,844,588	9,983,853,307	3,160	1,426	5,555,949	928,182,418	3,016	18,205	11,474,676	17,194,570,016	3,484

INVALIDEZ Y VIDA

AÑO DE REPORTE	INVALIDEZ				MUERTE				SOBREVIVENCIA				TOTAL			
	NO. DE PENSIONES	PRIMA EMITIDA	RESERVA AL CIERRE	PENSION PROMEDIO AL CIERRE	NO. DE PENSIONES	PRIMA EMITIDA	RESERVA AL CIERRE	PENSION PROMEDIO AL CIERRE	NO. DE PENSIONES	PRIMA EMITIDA	RESERVA AL CIERRE	PENSION PROMEDIO AL CIERRE	NO. DE PENSIONES	PRIMA EMITIDA	RESERVA AL CIERRE	PENSION PROMEDIO AL CIERRE
2010	4,480	3,437,609,462	3,367,806,072	2,925	10,123	7,338,516,236	7,178,098,344	2,232	54	53,918,646	43,488,908	2,681	14,657	10,830,044,345	10,589,393,323	2,446
2011	4,268	88,192,904	3,323,339,134	3,063	10,338	242,157,065	7,566,769,414	2,351	241	5,177,854	191,264,360	2,646	14,847	335,527,823	11,081,372,908	2,560
2012	4,036	2,522,972	3,229,876,827	3,175	10,278	25,302,403	7,752,351,999	2,451	450	13,453,473	352,330,440	2,691	14,764	41,278,848	11,334,599,266	2,656
2013	3,846	2,194,410	3,188,260,876	3,317	10,212	9,450,515	7,897,144,957	2,541	588	10,904,903	460,198,671	2,724	14,646	22,549,828	11,545,604,504	2,752
2014	3,657	849,312	3,135,432,625	3,465	10,173	9,699,968	8,086,241,888	2,641	736	11,847,734	584,736,836	2,684	14,566	22,397,014	11,806,411,328	2,850
2015	3,446	4,095,151	3,003,043,455	3,622	10,078	2,354,569	8,098,767,713	2,746	866	8,007,906	705,140,025	2,923	14,300	14,457,626	11,806,951,194	2,966
2016	3,254	1,293,086	2,914,941,517	3,664	9,984	1,081,602	8,177,409,337	2,747	1,007	11,373,843	821,457,052	2,902	14,245	13,748,530	11,913,807,905	2,967
2017	3,108	2,074,139	2,959,561,931	3,860	9,866	3,844,588	8,529,052,960	2,896	1,082	5,555,949	923,883,605	3,021	14,056	11,474,676	12,412,498,496	3,119

RIESGOS DE TRABAJO

AÑO DE REPORTE	INCAPACIDAD				MUERTE				SOBREVIVENCIA				TOTAL			
	NO. DE PENSIONES	PRIMA EMITIDA	RESERVA AL CIERRE	PENSION PROMEDIO AL CIERRE	NO. DE PENSIONES	PRIMA EMITIDA	RESERVA AL CIERRE	PENSION PROMEDIO AL CIERRE	NO. DE PENSIONES	PRIMA EMITIDA	RESERVA AL CIERRE	PENSION PROMEDIO AL CIERRE	NO. DE PENSIONES	PRIMA EMITIDA	RESERVA AL CIERRE	PENSION PROMEDIO AL CIERRE
2010	1,561	729,017,708	712,704,487	2,155	876	1,202,695,907	1,160,507,240	4,596	1	958,021	798,736	2,498	2,438	1,932,671,636	1,874,010,463	3,032
2011	1,589	39,352,548	769,010,503	2,303	914	83,570,262	1,274,511,298	4,944	1	0	819,052	2,895	2,504	122,922,811	2,044,340,853	3,267
2012	1,586	74,161	796,489,194	2,368	922	5,876,781	1,316,055,712	5,175	1	0	841,475	3,006	2,509	5,950,941	2,113,386,381	3,400
2013	1,578	313,044	815,591,451	2,443	922	6,172,825	1,346,360,204	5,330	2	0	1,856,535	3,341	2,502	6,485,869	2,163,808,190	3,508
2014	1,569	0	839,003,441	2,539	918	3,724,013	1,370,747,008	5,562	4	0	3,943,496	3,181	2,491	3,724,013	2,213,693,944	3,654
2015	1,560	0	848,792,738	2,647	912	1,025,995	1,373,663,604	5,758	4	0	3,989,523	3,311	2,476	1,025,995	2,226,445,865	3,794
2016	1,554	0	870,111,483	2,693	909	1,167,587	1,391,883,917	5,717	4	0	4,077,680	3,382	2,467	1,167,587	2,266,073,080	3,808
2017	1,547	0	920,973,699	2,800	906	0	1,454,800,348	6,039	4	0	4,298,813	3,495	2,457	0	2,380,072,860	3,996

JUBILACION

AÑO DE REPORTE	JUBILACION				MUERTE				SOBREVIVENCIA				TOTAL			
	NO. DE PENSIONES	PRIMA EMITIDA	RESERVA AL CIERRE	PENSION PROMEDIO AL CIERRE	NO. DE PENSIONES	PRIMA EMITIDA	RESERVA AL CIERRE	PENSION PROMEDIO AL CIERRE	NO. DE PENSIONES	PRIMA EMITIDA	RESERVA AL CIERRE	PENSION PROMEDIO AL CIERRE	NO. DE PENSIONES	PRIMA EMITIDA	RESERVA AL CIERRE	PENSION PROMEDIO AL CIERRE
2010	1,467	2,016,625,260	1,988,333,544	5,054					322	140,018,810	139,940,995	1,822	1,789	2,156,644,070	2,128,274,540	4,473
2011	1,455	13,218,144	2,017,026,698	5,284					326	2,197,245	153,790,215	2,010	1,781	15,415,389	2,170,816,913	4,685
2012	1,439	0	2,046,323,845	5,475					331	40,464	163,617,775	2,186	1,770	40,464	2,209,941,618	4,860
2013	1,427	0	2,075,046,081	5,672					335	0	172,440,094	2,323	1,762	0	2,247,486,175	5,035
2014	1,411	0	2,107,588,113	5,900					338	0	184,270,690	2,477	1,749	0	2,291,858,803	5,238
2015	1,392	0	2,098,005,140	6,117					338	0	191,151,416	2,739	1,730	0	2,289,156,556	5,457
2016	1,372	0	2,109,195,640	6,215					335	0	196,195,062	2,813	1,707	0	2,305,390,702	5,547
2017	1,352	0	2,186,846,584	6,470					340	0	215,152,076	2,995	1,692	0	2,401,998,660	5,772

**SISTEMA ESTADISTICO
SEGUROS DE PENSIONES DERIVADOS DE LA SEGURIDAD SOCIAL
NUMERO DE PENSIONES**



POLIZAS QUE INICIARON VIGENCIA EN 2011
EN VIGOR AL CIERRE

TOTAL

AÑO DE REPORTE	INCAPACIDAD, INVALIDEZ Y JUBILACION				MUERTE				SOBREVIVENCIA				TOTAL			
	NO. DE PENSIONES	PRIMA EMITIDA	RESERVA AL CIERRE	PENSION PROMEDIO AL CIERRE	NO. DE PENSIONES	PRIMA EMITIDA	RESERVA AL CIERRE	PENSION PROMEDIO AL CIERRE	NO. DE PENSIONES	PRIMA EMITIDA	RESERVA AL CIERRE	PENSION PROMEDIO AL CIERRE	NO. DE PENSIONES	PRIMA EMITIDA	RESERVA AL CIERRE	PENSION PROMEDIO AL CIERRE
2011	7,937	6,173,606,847	6,060,842,390	3,258	11,210	8,641,945,464	8,469,483,853	2,579	178	106,414,159	31,552,527	2,116	19,325	14,921,966,470	14,626,641,627	2,853
2012	7,933	191,792,562	6,229,064,052	3,356	11,451	284,984,064	8,980,105,259	2,688	353	4,662,422	157,751,055	2,465	19,737	481,439,048	15,442,480,924	2,953
2013	7,722	1,770,405	6,232,360,830	3,481	11,410	16,072,865	9,178,490,862	2,789	503	9,888,406	267,220,175	2,642	19,635	27,731,676	15,763,117,531	3,057
2014	7,533	8,605,699	6,284,053,264	3,631	11,363	10,467,741	9,421,936,057	2,913	640	16,491,465	367,830,393	2,765	19,536	35,564,906	16,180,898,759	3,185
2015	7,279	4,688,380	6,157,300,510	3,789	11,291	5,681,630	9,467,665,295	3,023	788	16,819,916	474,724,123	2,966	19,358	27,189,926	16,224,282,732	3,309
2016	7,021	4,661,140	6,076,568,272	3,831	11,209	2,655,303	9,593,499,038	3,032	955	10,729,306	592,261,541	2,968	19,185	18,045,749	16,406,057,121	3,321
2017	6,830	10,454,992	6,260,685,939	4,022	11,113	3,143,630	10,037,928,411	3,190	1,038	5,413,809	695,641,756	3,159	18,981	19,012,432	17,155,811,615	3,488

INVALIDEZ Y VIDA

AÑO DE REPORTE	INVALIDEZ				MUERTE				SOBREVIVENCIA				TOTAL			
	NO. DE PENSIONES	PRIMA EMITIDA	RESERVA AL CIERRE	PENSION PROMEDIO AL CIERRE	NO. DE PENSIONES	PRIMA EMITIDA	RESERVA AL CIERRE	PENSION PROMEDIO AL CIERRE	NO. DE PENSIONES	PRIMA EMITIDA	RESERVA AL CIERRE	PENSION PROMEDIO AL CIERRE	NO. DE PENSIONES	PRIMA EMITIDA	RESERVA AL CIERRE	PENSION PROMEDIO AL CIERRE
2011	4,257	3,240,603,102	3,175,508,911	3,133	10,251	7,246,238,800	7,115,853,133	2,345	40	33,813,911	27,916,840	2,440	14,548	10,520,655,813	10,319,278,884	2,576
2012	4,143	94,965,955	3,181,586,277	3,215	10,440	191,055,919	7,474,858,428	2,423	203	4,036,460	152,779,820	2,641	14,786	290,058,335	10,809,224,525	2,648
2013	3,950	1,101,062	3,122,417,673	3,336	10,396	13,635,614	7,639,720,017	2,516	347	9,833,230	262,169,453	2,723	14,693	24,569,906	11,024,307,143	2,741
2014	3,791	2,681,917	3,099,852,920	3,476	10,346	9,923,031	7,837,152,891	2,625	471	16,120,823	361,637,322	2,727	14,608	28,725,771	11,298,643,134	2,849
2015	3,579	2,299,692	2,983,696,328	3,644	10,277	5,666,161	7,878,458,061	2,725	606	16,819,916	468,372,600	2,868	14,462	24,785,769	11,330,526,988	2,958
2016	3,360	2,318,828	2,873,719,938	3,671	10,198	1,633,869	7,978,973,688	2,730	765	10,729,306	585,003,527	2,800	14,323	14,682,002	11,437,697,154	2,954
2017	3,199	3,432,456	2,902,067,568	3,870	10,104	3,084,238	8,349,388,653	2,875	841	5,413,809	687,148,028	2,981	14,144	11,930,503	11,938,604,250	3,106

RIESGOS DE TRABAJO

AÑO DE REPORTE	INCAPACIDAD				MUERTE				SOBREVIVENCIA				TOTAL			
	NO. DE PENSIONES	PRIMA EMITIDA	RESERVA AL CIERRE	PENSION PROMEDIO AL CIERRE	NO. DE PENSIONES	PRIMA EMITIDA	RESERVA AL CIERRE	PENSION PROMEDIO AL CIERRE	NO. DE PENSIONES	PRIMA EMITIDA	RESERVA AL CIERRE	PENSION PROMEDIO AL CIERRE	NO. DE PENSIONES	PRIMA EMITIDA	RESERVA AL CIERRE	PENSION PROMEDIO AL CIERRE
2011	2,404	1,163,291,818	1,133,778,270	2,369	959	1,395,706,664	1,353,630,719	5,073	4	5,062,205	3,635,687	3,873	3,367	2,564,060,687	2,491,044,676	3,141
2012	2,490	50,177,478	1,217,690,116	2,442	1,011	93,928,146	1,505,246,832	5,421	6	97,206	4,971,235	3,518	3,507	144,202,829	2,727,908,183	3,303
2013	2,485	669,342	1,258,091,088	2,536	1,014	2,437,251	1,538,770,845	5,585	6	0	5,050,722	3,643	3,505	3,106,594	2,801,912,655	3,420
2014	2,471	5,923,782	1,307,177,579	2,664	1,017	544,711	1,584,783,166	5,852	7	346,976	6,193,071	3,875	3,495	6,815,468	2,898,153,816	3,594
2015	2,455	2,388,688	1,318,390,931	2,775	1,014	15,469	1,589,207,235	6,050	8	0	6,351,523	3,597	3,477	2,404,157	2,913,949,689	3,732
2016	2,441	2,342,313	1,352,555,624	2,825	1,011	1,021,434	1,614,525,350	6,078	9	0	7,258,014	3,634	3,461	3,363,747	2,974,338,988	3,778
2017	2,422	7,022,536	1,432,122,729	2,967	1,009	59,392	1,688,539,758	6,347	10	0	8,493,728	3,741	3,441	7,081,928	3,129,156,215	3,960

JUBILACION

AÑO DE REPORTE	JUBILACION				MUERTE				SOBREVIVENCIA				TOTAL			
	NO. DE PENSIONES	PRIMA EMITIDA	RESERVA AL CIERRE	PENSION PROMEDIO AL CIERRE	NO. DE PENSIONES	PRIMA EMITIDA	RESERVA AL CIERRE	PENSION PROMEDIO AL CIERRE	NO. DE PENSIONES	PRIMA EMITIDA	RESERVA AL CIERRE	PENSION PROMEDIO AL CIERRE	NO. DE PENSIONES	PRIMA EMITIDA	RESERVA AL CIERRE	PENSION PROMEDIO AL CIERRE
2011	1,276	1,769,711,927	1,751,555,210	5,348					134	67,538,043	64,762,856	1,967	1,410	1,837,249,970	1,816,318,066	5,026
2012	1,300	46,649,129	1,829,787,659	5,559					144	528,755	75,560,557	2,173	1,444	47,177,884	1,905,348,216	5,221
2013	1,287	0	1,851,852,068	5,751					150	55,177	85,045,664	2,416	1,437	55,177	1,936,897,733	5,403
2014	1,271	0	1,877,022,765	5,974					162	23,667	107,079,044	2,829	1,433	23,667	1,984,101,809	5,619
2015	1,245	0	1,855,213,252	6,204					174	0	124,592,803	3,280	1,419	0	1,979,806,055	5,846
2016	1,220	0	1,850,292,709	6,283					181	0	143,728,270	3,643	1,401	0	1,994,020,979	5,942
2017	1,209	0	1,926,495,642	6,539					187	0	161,555,509	3,929	1,396	0	2,088,051,151	6,189

**SISTEMA ESTADISTICO
SEGUROS DE PENSIONES DERIVADOS DE LA SEGURIDAD SOCIAL
NUMERO DE PENSIONES**



POLIZAS QUE INICIARON VIGENCIA EN 2012
EN VIGOR AL CIERRE

TOTAL

AÑO DE REPORTE	INCAPACIDAD, INVALIDEZ Y JUBILACION				MUERTE				SOBREVIVENCIA				TOTAL			
	NO. DE PENSIONES	PRIMA EMITIDA	RESERVA AL CIERRE	PENSION PROMEDIO AL CIERRE	NO. DE PENSIONES	PRIMA EMITIDA	RESERVA AL CIERRE	PENSION PROMEDIO AL CIERRE	NO. DE PENSIONES	PRIMA EMITIDA	RESERVA AL CIERRE	PENSION PROMEDIO AL CIERRE	NO. DE PENSIONES	PRIMA EMITIDA	RESERVA AL CIERRE	PENSION PROMEDIO AL CIERRE
2012	7,013	6,719,494,079	6,606,335,885	3,352	10,018	9,683,040,274	9,486,741,366	2,721	235	171,976,525	48,167,103	2,275	17,266	16,574,510,877	16,242,387,995	2,971
2013	6,932	142,899,351	6,723,992,333	3,449	10,312	388,383,504	10,080,768,849	2,808	366	11,419,773	165,168,987	2,558	17,610	542,702,628	17,087,350,092	3,056
2014	6,744	8,487,289	6,769,724,816	3,604	10,265	8,077,789	10,311,595,765	2,928	511	20,334,638	280,775,099	2,847	17,520	36,899,716	17,499,621,078	3,186
2015	6,569	3,006,818	6,687,834,957	3,763	10,196	2,713,954	10,336,346,411	3,042	620	13,032,337	369,515,164	2,785	17,385	18,753,109	17,535,897,470	3,305
2016	6,375	1,779,647	6,658,325,763	3,820	10,114	1,061,903	10,467,226,318	3,065	736	9,147,549	460,793,504	2,813	17,225	11,989,099	17,744,463,321	3,334
2017	6,201	5,233,336	6,859,426,981	3,998	10,042	3,848,055	10,929,892,995	3,210	826	5,371,128	553,015,176	2,967	17,069	14,452,518	18,522,896,389	3,485

INVALIDEZ Y VIDA

AÑO DE REPORTE	INVALIDEZ				MUERTE				SOBREVIVENCIA				TOTAL			
	NO. DE PENSIONES	PRIMA EMITIDA	RESERVA AL CIERRE	PENSION PROMEDIO AL CIERRE	NO. DE PENSIONES	PRIMA EMITIDA	RESERVA AL CIERRE	PENSION PROMEDIO AL CIERRE	NO. DE PENSIONES	PRIMA EMITIDA	RESERVA AL CIERRE	PENSION PROMEDIO AL CIERRE	NO. DE PENSIONES	PRIMA EMITIDA	RESERVA AL CIERRE	PENSION PROMEDIO AL CIERRE
2012	3,377	2,924,088,401	2,866,611,371	3,145	9,090	7,865,320,572	7,712,813,676	2,429	55	65,694,063	48,167,103	2,957	12,522	10,855,103,036	10,627,592,150	2,625
2013	3,257	70,921,989	2,849,861,842	3,241	9,344	310,097,153	8,195,892,669	2,504	174	7,089,127	164,518,091	2,919	12,775	388,108,268	11,210,272,602	2,698
2014	3,100	4,416,491	2,816,098,427	3,396	9,296	7,853,958	8,379,647,202	2,610	306	20,334,638	278,474,859	3,085	12,702	32,605,087	11,474,220,487	2,813
2015	2,958	2,129,552	2,735,800,380	3,547	9,229	2,713,954	8,389,907,207	2,710	413	13,032,337	366,240,904	2,844	12,600	17,875,843	11,491,948,491	2,911
2016	2,799	628,002	2,667,329,892	3,589	9,151	1,061,903	8,489,450,851	2,727	522	8,859,808	454,872,991	2,758	12,472	10,549,713	11,611,653,734	2,921
2017	2,664	2,432,302	2,699,948,245	3,787	9,081	3,848,055	8,862,595,178	2,856	602	5,371,128	546,830,842	2,884	12,347	11,651,484	12,109,374,265	3,058

RIESGOS DE TRABAJO

AÑO DE REPORTE	INCAPACIDAD				MUERTE				SOBREVIVENCIA				TOTAL			
	NO. DE PENSIONES	PRIMA EMITIDA	RESERVA AL CIERRE	PENSION PROMEDIO AL CIERRE	NO. DE PENSIONES	PRIMA EMITIDA	RESERVA AL CIERRE	PENSION PROMEDIO AL CIERRE	NO. DE PENSIONES	PRIMA EMITIDA	RESERVA AL CIERRE	PENSION PROMEDIO AL CIERRE	NO. DE PENSIONES	PRIMA EMITIDA	RESERVA AL CIERRE	PENSION PROMEDIO AL CIERRE
2012	2,389	1,821,408,716	1,783,712,012	2,628	928	1,817,719,702	1,773,927,690	5,574					3,317	3,639,128,417	3,557,639,702	3,452
2013	2,429	57,955,188	1,880,065,346	2,691	968	78,286,352	1,884,876,180	5,745	1	0	650,896	2,252	3,398	136,241,540	3,765,592,422	3,561
2014	2,414	4,070,798	1,936,393,719	2,817	969	223,831	1,931,948,564	5,974	3	0	2,300,240	2,251	3,386	4,294,629	3,870,642,522	3,720
2015	2,398	877,266	1,949,955,630	2,946	967	0	1,946,439,204	6,211	4	0	3,274,260	2,434	3,369	877,266	3,899,669,094	3,882
2016	2,377	1,151,645	1,981,830,639	2,995	963	0	1,977,775,467	6,280	5	287,741	5,920,512	3,742	3,345	1,439,385	3,965,526,619	3,942
2017	2,357	2,801,034	2,080,459,071	3,121	961	0	2,067,297,817	6,553	8	0	6,184,334	2,804	3,326	2,801,034	4,153,941,222	4,112

JUBILACION

AÑO DE REPORTE	JUBILACION				MUERTE				SOBREVIVENCIA				TOTAL			
	NO. DE PENSIONES	PRIMA EMITIDA	RESERVA AL CIERRE	PENSION PROMEDIO AL CIERRE	NO. DE PENSIONES	PRIMA EMITIDA	RESERVA AL CIERRE	PENSION PROMEDIO AL CIERRE	NO. DE PENSIONES	PRIMA EMITIDA	RESERVA AL CIERRE	PENSION PROMEDIO AL CIERRE	NO. DE PENSIONES	PRIMA EMITIDA	RESERVA AL CIERRE	PENSION PROMEDIO AL CIERRE
2012	1,247	1,973,996,962	1,956,012,502	5,301					180	106,282,462	101,143,641	2,067	1,427	2,080,279,424	2,057,156,143	4,893
2013	1,246	14,022,174	1,994,065,145	5,471					191	4,330,647	117,419,922	2,232	1,437	18,352,821	2,111,485,068	5,041
2014	1,230	0	2,017,232,670	5,677					202	0	137,525,398	2,494	1,432	0	2,154,758,088	5,228
2015	1,213	0	2,002,078,947	5,906					203	0	142,200,939	2,672	1,416	0	2,144,279,885	5,442
2016	1,199	0	2,009,165,231	5,997					209	0	158,117,737	2,926	1,408	0	2,167,282,968	5,541
2017	1,180	0	2,079,019,665	6,226					216	0	180,561,237	3,206	1,396	0	2,259,580,903	5,759

**SISTEMA ESTADISTICO
SEGUROS DE PENSIONES DERIVADOS DE LA SEGURIDAD SOCIAL**



NUMERO DE PENSIONES
POLIZAS QUE INICIARON VIGENCIA EN 2013
EN VIGOR AL CIERRE

TOTAL

AÑO DE REPORTE	INCAPACIDAD, INVALIDEZ Y JUBILACION				MUERTE				SOBREVIVENCIA				TOTAL			
	NO. DE PENSIONES	PRIMA EMITIDA	RESERVA AL CIERRE	PENSION PROMEDIO AL CIERRE	NO. DE PENSIONES	PRIMA EMITIDA	RESERVA AL CIERRE	PENSION PROMEDIO AL CIERRE	NO. DE PENSIONES	PRIMA EMITIDA	RESERVA AL CIERRE	PENSION PROMEDIO AL CIERRE	NO. DE PENSIONES	PRIMA EMITIDA	RESERVA AL CIERRE	PENSION PROMEDIO AL CIERRE
2013	7,526	8,316,826,432	8,122,879,065	3,528	10,275	10,680,317,246	10,377,310,909	2,754	210	139,713,912	26,061,059	2,233	18,011	19,136,857,590	18,631,339,179	3,071
2014	7,669	310,697,939	8,455,454,749	3,638	10,671	400,370,932	11,016,426,433	2,851	348	12,896,504	147,152,622	2,521	18,688	723,965,374	19,743,043,493	3,168
2015	7,456	6,955,642	8,347,326,114	3,804	10,614	12,354,774	11,045,655,585	2,964	497	10,216,341	261,800,773	2,683	18,567	29,526,757	19,794,346,530	3,293
2016	7,239	7,458,517	8,321,121,872	3,865	10,565	5,148,456	11,194,058,290	2,996	619	8,190,769	348,017,173	2,723	18,423	20,797,741	20,030,203,053	3,329
2017	7,078	15,111,031	8,619,512,110	4,038	10,332	4,509,003	11,526,772,575	3,124	701	9,601,781	435,417,722	2,893	18,111	29,221,815	20,769,421,854	3,472

INVALIDEZ Y VIDA

AÑO DE REPORTE	INVALIDEZ				MUERTE				SOBREVIVENCIA				TOTAL			
	NO. DE PENSIONES	PRIMA EMITIDA	RESERVA AL CIERRE	PENSION PROMEDIO AL CIERRE	NO. DE PENSIONES	PRIMA EMITIDA	RESERVA AL CIERRE	PENSION PROMEDIO AL CIERRE	NO. DE PENSIONES	PRIMA EMITIDA	RESERVA AL CIERRE	PENSION PROMEDIO AL CIERRE	NO. DE PENSIONES	PRIMA EMITIDA	RESERVA AL CIERRE	PENSION PROMEDIO AL CIERRE
2013	3,235	3,046,592,753	2,979,704,290	3,319	9,380	8,954,920,527	8,712,046,243	2,526	20	30,560,868	26,061,059	3,497	12,635	12,032,074,148	11,717,811,592	2,731
2014	3,262	188,672,591	3,085,647,240	3,430	9,723	329,705,329	9,225,012,547	2,613	140	7,816,940	145,714,305	2,922	13,125	526,194,860	12,456,374,092	2,820
2015	3,082	1,080,677	2,971,679,324	3,599	9,663	5,939,345	9,234,023,692	2,710	277	9,607,903	256,176,382	2,817	13,022	16,627,925	12,461,879,397	2,923
2016	2,902	475,851	2,891,555,203	3,651	9,616	5,148,456	9,349,530,339	2,735	387	8,190,769	342,285,700	2,686	12,905	13,815,056	12,583,371,242	2,940
2017	2,774	635,726	2,939,354,434	3,830	9,395	4,213,712	9,618,711,264	2,851	463	9,601,781	429,393,431	2,826	12,632	14,451,219	12,987,459,129	3,065

RIESGOS DE TRABAJO

AÑO DE REPORTE	INCAPACIDAD				MUERTE				SOBREVIVENCIA				TOTAL			
	NO. DE PENSIONES	PRIMA EMITIDA	RESERVA AL CIERRE	PENSION PROMEDIO AL CIERRE	NO. DE PENSIONES	PRIMA EMITIDA	RESERVA AL CIERRE	PENSION PROMEDIO AL CIERRE	NO. DE PENSIONES	PRIMA EMITIDA	RESERVA AL CIERRE	PENSION PROMEDIO AL CIERRE	NO. DE PENSIONES	PRIMA EMITIDA	RESERVA AL CIERRE	PENSION PROMEDIO AL CIERRE
2013	2,606	2,366,829,186	2,309,919,022	2,572	895	1,725,396,719	1,665,264,666	5,140					3,501	4,092,225,905	3,975,183,688	3,228
2014	2,723	100,653,727	2,469,673,715	2,658	948	70,665,602	1,791,413,886	5,282	1	0	1,438,317	2,601	3,672	171,319,329	4,262,525,918	3,335
2015	2,704	5,874,965	2,484,820,740	2,771	951	6,415,430	1,811,631,893	5,538	5	608,438	5,624,391	3,077	3,660	12,898,832	4,302,077,023	3,400
2016	2,694	6,982,685	2,540,096,482	2,823	949	0	1,844,527,951	5,639	5	0	5,731,473	3,142	3,648	6,982,685	4,390,355,906	3,556
2017	2,678	14,475,305	2,683,991,035	2,962	937	295,291	1,908,061,311	5,856	5	0	6,024,291	3,248	3,620	14,770,596	4,598,076,637	3,711

JUBILACION

AÑO DE REPORTE	JUBILACION				MUERTE				SOBREVIVENCIA				TOTAL			
	NO. DE PENSIONES	PRIMA EMITIDA	RESERVA AL CIERRE	PENSION PROMEDIO AL CIERRE	NO. DE PENSIONES	PRIMA EMITIDA	RESERVA AL CIERRE	PENSION PROMEDIO AL CIERRE	NO. DE PENSIONES	PRIMA EMITIDA	RESERVA AL CIERRE	PENSION PROMEDIO AL CIERRE	NO. DE PENSIONES	PRIMA EMITIDA	RESERVA AL CIERRE	PENSION PROMEDIO AL CIERRE
2013	1,685	2,903,404,492	2,833,255,753	5,408					190	109,153,044	105,088,146	2,100	1,875	3,012,557,536	2,938,343,898	5,073
2014	1,684	21,371,621	2,900,133,793	5,626					207	5,079,564	124,009,689	2,250	1,891	26,451,185	3,024,143,482	5,237
2015	1,670	0	2,890,826,051	5,853					215	0	139,564,058	2,500	1,885	0	3,030,390,109	5,471
2016	1,643	0	2,889,470,188	5,953					227	0	167,005,717	2,775	1,870	0	3,056,475,905	5,567
2017	1,626	0	2,996,166,641	6,166					233	0	187,719,447	3,020	1,859	0	3,183,886,088	5,771

**SISTEMA ESTADISTICO
SEGUROS DE PENSIONES DERIVADOS DE LA SEGURIDAD SOCIAL
NUMERO DE PENSIONES**



POLIZAS QUE INICIARON VIGENCIA EN 2014
EN VIGOR AL CIERRE

TOTAL

AÑO DE REPORTE	INCAPACIDAD, INVALIDEZ Y JUBILACION				MUERTE				SOBREVIVENCIA				TOTAL			
	NO. DE PENSIONES	PRIMA EMITIDA	RESERVA AL CIERRE	PENSION PROMEDIO AL CIERRE	NO. DE PENSIONES	PRIMA EMITIDA	RESERVA AL CIERRE	PENSION PROMEDIO AL CIERRE	NO. DE PENSIONES	PRIMA EMITIDA	RESERVA AL CIERRE	PENSION PROMEDIO AL CIERRE	NO. DE PENSIONES	PRIMA EMITIDA	RESERVA AL CIERRE	PENSION PROMEDIO AL CIERRE
2014	10,206	9,985,677,788	9,803,019,894	3,735	10,028	9,097,936,856	8,804,684,242	2,931	293	195,233,221	48,039,976	2,386	20,527	19,278,847,864	18,781,307,829	3,323
2015	10,070	175,077,249	9,817,048,096	3,838	10,151	188,552,816	9,026,794,676	3,023	487	12,601,571	192,941,511	2,674	20,708	376,231,636	19,179,508,875	3,411
2016	9,760	6,112,528	9,693,749,750	3,910	10,091	20,495,516	9,187,049,768	3,082	685	8,257,257	343,186,132	2,765	20,536	34,865,301	19,383,873,664	3,465
2017	9,491	7,015,782	10,115,360,798	4,081	9,570	8,342,462	9,011,992,771	3,120	793	10,109,364	434,650,856	2,875	19,854	25,467,608	19,744,176,742	3,569

INVALIDEZ Y VIDA

AÑO DE REPORTE	INVALIDEZ				MUERTE				SOBREVIVENCIA				TOTAL			
	NO. DE PENSIONES	PRIMA EMITIDA	RESERVA AL CIERRE	PENSION PROMEDIO AL CIERRE	NO. DE PENSIONES	PRIMA EMITIDA	RESERVA AL CIERRE	PENSION PROMEDIO AL CIERRE	NO. DE PENSIONES	PRIMA EMITIDA	RESERVA AL CIERRE	PENSION PROMEDIO AL CIERRE	NO. DE PENSIONES	PRIMA EMITIDA	RESERVA AL CIERRE	PENSION PROMEDIO AL CIERRE
2014	4,871	4,017,706,880	3,930,147,044	3,411	9,183	7,656,403,371	7,422,840,318	2,686	51	61,742,388	46,202,383	3,150	14,105	11,735,852,639	11,399,189,746	2,938
2015	4,691	70,936,856	3,841,471,142	3,478	9,282	156,058,557	7,589,745,527	2,760	226	8,119,130	189,047,304	2,952	14,199	235,114,543	11,620,263,974	3,000
2016	4,419	723,826	3,658,858,242	3,529	9,220	11,896,110	7,714,129,858	2,807	417	8,257,257	339,228,150	2,858	14,056	20,877,193	11,712,216,250	3,035
2017	4,188	2,093,078	3,767,983,771	3,695	8,762	8,168,312	7,614,528,276	2,861	518	10,109,364	429,984,261	2,873	13,468	20,370,755	11,812,496,308	3,121

RIESGOS DE TRABAJO

AÑO DE REPORTE	INCAPACIDAD				MUERTE				SOBREVIVENCIA				TOTAL			
	NO. DE PENSIONES	PRIMA EMITIDA	RESERVA AL CIERRE	PENSION PROMEDIO AL CIERRE	NO. DE PENSIONES	PRIMA EMITIDA	RESERVA AL CIERRE	PENSION PROMEDIO AL CIERRE	NO. DE PENSIONES	PRIMA EMITIDA	RESERVA AL CIERRE	PENSION PROMEDIO AL CIERRE	NO. DE PENSIONES	PRIMA EMITIDA	RESERVA AL CIERRE	PENSION PROMEDIO AL CIERRE
2014	3,111	2,572,663,821	2,516,090,582	2,786	845	1,441,533,484	1,381,843,924	5,598	1	2,951,720	1,837,593	7,417	3,957	4,017,149,025	3,899,772,099	3,388
2015	3,163	72,048,769	2,601,465,456	2,867	869	32,494,259	1,437,049,149	5,836	3	0	3,894,207	5,396	4,035	104,543,028	4,042,408,812	3,508
2016	3,146	5,388,702	2,652,603,154	2,921	871	8,599,406	1,472,919,910	5,992	3	0	3,957,982	5,511	4,020	13,988,108	4,129,481,046	3,588
2017	3,129	4,922,703	2,798,770,805	3,046	808	174,150	1,397,464,496	5,925	4	0	4,666,595	5,540	3,941	5,096,853	4,200,901,896	3,639

JUBILACION

AÑO DE REPORTE	JUBILACION								SOBREVIVENCIA				TOTAL			
	NO. DE PENSIONES	PRIMA EMITIDA	RESERVA AL CIERRE	PENSION PROMEDIO AL CIERRE	NO. DE PENSIONES	PRIMA EMITIDA	RESERVA AL CIERRE	PENSION PROMEDIO AL CIERRE	NO. DE PENSIONES	PRIMA EMITIDA	RESERVA AL CIERRE	PENSION PROMEDIO AL CIERRE	NO. DE PENSIONES	PRIMA EMITIDA	RESERVA AL CIERRE	PENSION PROMEDIO AL CIERRE
2014	2,224	3,395,307,087	3,356,782,268	5,770					241	130,539,113	125,563,717	2,203	2,465	3,525,846,200	3,482,345,985	5,422
2015	2,216	32,091,624	3,374,111,497	5,989					258	4,482,440	142,724,592	2,398	2,474	36,574,064	3,516,836,089	5,614
2016	2,195	0	3,382,288,354	6,094					265	0	159,888,014	2,587	2,460	0	3,542,176,368	5,716
2017	2,174	0	3,548,606,223	6,313					271	0	182,172,316	2,838	2,445	0	3,730,778,539	5,928

**SISTEMA ESTADISTICO
SEGUROS DE PENSIONES DERIVADOS DE LA SEGURIDAD SOCIAL**



NUMERO DE PENSIONES
POLIZAS QUE INICIARON VIGENCIA EN 2015
EN VIGOR AL CIERRE

TOTAL

AÑO DE REPORTE	INCAPACIDAD, INVALIDEZ Y JUBILACION				MUERTE				SOBREVIVENCIA				TOTAL			
	NO. DE PENSIONES	PRIMA EMITIDA	RESERVA AL CIERRE	PENSION PROMEDIO AL CIERRE	NO. DE PENSIONES	PRIMA EMITIDA	RESERVA AL CIERRE	PENSION PROMEDIO AL CIERRE	NO. DE PENSIONES	PRIMA EMITIDA	RESERVA AL CIERRE	PENSION PROMEDIO AL CIERRE	NO. DE PENSIONES	PRIMA EMITIDA	RESERVA AL CIERRE	PENSION PROMEDIO AL CIERRE
2015	10,171	10,270,961,035	10,012,829,639	3,923	8,848	8,330,725,773	7,996,558,658	3,098	320	220,525,143	53,624,884	2,499	19,339	18,822,211,951	18,209,543,365	3,522
2016	10,003	120,583,938	10,044,299,137	3,984	8,962	164,866,488	8,302,591,063	3,152	499	8,729,686	188,728,155	2,713	19,464	294,180,113	18,697,243,267	3,568
2017	9,672	11,947,470	10,414,021,234	4,158	8,247	9,827,289	7,985,562,359	3,217	660	15,191,542	317,407,620	2,889	18,579	36,966,301	18,910,968,893	3,695

INVALIDEZ Y VIDA

AÑO DE REPORTE	INVALIDEZ				MUERTE				SOBREVIVENCIA				TOTAL			
	NO. DE PENSIONES	PRIMA EMITIDA	RESERVA AL CIERRE	PENSION PROMEDIO AL CIERRE	NO. DE PENSIONES	PRIMA EMITIDA	RESERVA AL CIERRE	PENSION PROMEDIO AL CIERRE	NO. DE PENSIONES	PRIMA EMITIDA	RESERVA AL CIERRE	PENSION PROMEDIO AL CIERRE	NO. DE PENSIONES	PRIMA EMITIDA	RESERVA AL CIERRE	PENSION PROMEDIO AL CIERRE
2015	4,760	3,973,425,167	3,860,585,967	3,527	8,094	6,997,212,556	6,727,367,589	2,838	48	67,499,509	53,624,884	3,870	12,902	11,038,137,232	10,641,578,440	3,096
2016	4,558	48,228,477	3,758,715,987	3,573	8,186	131,669,928	6,972,193,744	2,880	218	8,729,686	188,645,652	3,083	12,962	188,628,091	10,919,555,384	3,127
2017	4,269	6,039,138	3,789,491,578	3,735	7,507	7,494,049	6,680,225,862	2,928	369	15,157,859	316,372,993	3,016	12,145	28,691,046	10,786,090,432	3,214

RIESGOS DE TRABAJO

AÑO DE REPORTE	INCAPACIDAD				MUERTE				SOBREVIVENCIA				TOTAL			
	NO. DE PENSIONES	PRIMA EMITIDA	RESERVA AL CIERRE	PENSION PROMEDIO AL CIERRE	NO. DE PENSIONES	PRIMA EMITIDA	RESERVA AL CIERRE	PENSION PROMEDIO AL CIERRE	NO. DE PENSIONES	PRIMA EMITIDA	RESERVA AL CIERRE	PENSION PROMEDIO AL CIERRE	NO. DE PENSIONES	PRIMA EMITIDA	RESERVA AL CIERRE	PENSION PROMEDIO AL CIERRE
2015	3,032	2,629,483,765	2,554,247,239	2,989	754	1,333,513,217	1,269,191,069	5,893	0	0	0	0	3,786	3,962,996,981	3,823,438,308	3,567
2016	3,071	52,025,100	2,655,507,213	3,028	776	33,196,560	1,330,397,319	6,025	1	0	82,503	1,106	3,848	85,221,661	3,985,987,035	3,632
2017	3,061	5,908,332	2,818,380,189	3,166	740	2,333,240	1,305,336,497	6,152	2	0	1,034,628	2,001	3,803	8,241,572	4,124,751,314	3,747

JUBILACION

AÑO DE REPORTE	JUBILACION								SOBREVIVENCIA				TOTAL			
	NO. DE PENSIONES	PRIMA EMITIDA	RESERVA AL CIERRE	PENSION PROMEDIO AL CIERRE	NO. DE PENSIONES	PRIMA EMITIDA	RESERVA AL CIERRE	PENSION PROMEDIO AL CIERRE	NO. DE PENSIONES	PRIMA EMITIDA	RESERVA AL CIERRE	PENSION PROMEDIO AL CIERRE	NO. DE PENSIONES	PRIMA EMITIDA	RESERVA AL CIERRE	PENSION PROMEDIO AL CIERRE
2015	2,379	3,668,082,104	3,597,996,433	5,907					272	153,025,634	146,530,185	2,258	2,651	3,821,077,737	3,744,526,617	5,532
2016	2,374	20,330,361	3,630,075,937	6,009					280	0	161,624,912	2,431	2,654	20,330,361	3,791,700,849	5,631
2017	2,342	0	3,806,149,468	6,226					289	33,683	193,977,679	2,732	2,631	33,683	4,000,127,147	5,842

**SISTEMA ESTADISTICO
SEGUROS DE PENSIONES DERIVADOS DE LA SEGURIDAD SOCIAL
NUMERO DE PENSIONES**



POLIZAS QUE INICIARON VIGENCIA EN 2016
EN VIGOR AL CIERRE

TOTAL

AÑO DE REPORTE	INCAPACIDAD, INVALIDEZ Y JUBILACION				MUERTE				SOBREVIVENCIA				TOTAL			
	NO. DE PENSIONES	PRIMA EMITIDA	RESERVA AL CIERRE	PENSION PROMEDIO AL CIERRE	NO. DE PENSIONES	PRIMA EMITIDA	RESERVA AL CIERRE	PENSION PROMEDIO AL CIERRE	NO. DE PENSIONES	PRIMA EMITIDA	RESERVA AL CIERRE	PENSION PROMEDIO AL CIERRE	NO. DE PENSIONES	PRIMA EMITIDA	RESERVA AL CIERRE	PENSION PROMEDIO AL CIERRE
2016	8,648	9,206,814,902	8,954,346,948	4,199	9,820	9,099,279,104	8,800,842,168	3,128	321	192,235,267	29,674,163	2,410	18,789	18,498,329,272	17,936,025,952	3,608
2017	8,611	161,955,719	9,515,531,879	4,313	9,401	219,318,104	8,827,074,210	3,155	425	5,607,546	101,358,272	2,604	18,437	386,881,369	18,619,798,852	3,683

INVALIDEZ Y VIDA

AÑO DE REPORTE	INVALIDEZ				MUERTE				SOBREVIVENCIA				TOTAL			
	NO. DE PENSIONES	PRIMA EMITIDA	RESERVA AL CIERRE	PENSION PROMEDIO AL CIERRE	NO. DE PENSIONES	PRIMA EMITIDA	RESERVA AL CIERRE	PENSION PROMEDIO AL CIERRE	NO. DE PENSIONES	PRIMA EMITIDA	RESERVA AL CIERRE	PENSION PROMEDIO AL CIERRE	NO. DE PENSIONES	PRIMA EMITIDA	RESERVA AL CIERRE	PENSION PROMEDIO AL CIERRE
2016	2,992	2,472,438,192	2,379,045,355	3,621	9,071	7,962,469,297	7,712,016,143	2,933	31	35,770,482	29,674,163	3,433	12,094	10,470,677,972	10,120,735,661	3,105
2017	2,923	78,833,216	2,509,662,803	3,715	8,652	177,792,548	7,727,629,228	2,958	122	2,993,652	97,244,998	2,808	11,697	259,619,416	10,334,537,029	3,145

RIESGOS DE TRABAJO

AÑO DE REPORTE	INCAPACIDAD				MUERTE				SOBREVIVENCIA				TOTAL			
	NO. DE PENSIONES	PRIMA EMITIDA	RESERVA AL CIERRE	PENSION PROMEDIO AL CIERRE	NO. DE PENSIONES	PRIMA EMITIDA	RESERVA AL CIERRE	PENSION PROMEDIO AL CIERRE	NO. DE PENSIONES	PRIMA EMITIDA	RESERVA AL CIERRE	PENSION PROMEDIO AL CIERRE	NO. DE PENSIONES	PRIMA EMITIDA	RESERVA AL CIERRE	PENSION PROMEDIO AL CIERRE
2016	3,041	2,681,353,852	2,613,340,666	3,120	749	1,136,809,806	1,088,826,025	5,481	0	0	0	0	3,790	3,818,163,659	3,702,166,691	3,586
2017	3,081	58,197,886	2,808,388,391	3,195	749	41,525,556	1,099,444,982	5,436	5	172,739	4,113,274	3,510	3,835	99,896,182	3,911,946,647	3,633

JUBILACION

AÑO DE REPORTE	JUBILACION								SOBREVIVENCIA				TOTAL			
	NO. DE PENSIONES	PRIMA EMITIDA	RESERVA AL CIERRE	PENSION PROMEDIO AL CIERRE	NO. DE PENSIONES	PRIMA EMITIDA	RESERVA AL CIERRE	PENSION PROMEDIO AL CIERRE	NO. DE PENSIONES	PRIMA EMITIDA	RESERVA AL CIERRE	PENSION PROMEDIO AL CIERRE	NO. DE PENSIONES	PRIMA EMITIDA	RESERVA AL CIERRE	PENSION PROMEDIO AL CIERRE
2016	2,615	4,053,022,857	3,961,960,927	6,115					290	156,464,784	151,162,673	2,300	2,905	4,209,487,642	4,113,123,600	5,734
2017	2,607	24,924,616	4,197,480,684	6,306					298	2,441,155	175,834,492	2,505	2,905	27,365,772	4,373,315,176	5,916

**SISTEMA ESTADISTICO
SEGUROS DE PENSIONES DERIVADOS DE LA SEGURIDAD SOCIAL**



NUMERO DE PENSIONES
POLIZAS QUE INICIARON VIGENCIA EN 2017
EN VIGOR AL CIERRE

TOTAL

AÑO DE REPORTE	INCAPACIDAD, INVALIDEZ Y JUBILACION				MUERTE				SOBREVIVENCIA				TOTAL			
	NO. DE PENSIONES	PRIMA EMITIDA	RESERVA AL CIERRE	PENSION PROMEDIO AL CIERRE	NO. DE PENSIONES	PRIMA EMITIDA	RESERVA AL CIERRE	PENSION PROMEDIO AL CIERRE	NO. DE PENSIONES	PRIMA EMITIDA	RESERVA AL CIERRE	PENSION PROMEDIO AL CIERRE	NO. DE PENSIONES	PRIMA EMITIDA	RESERVA AL CIERRE	PENSION PROMEDIO AL CIERRE
2017	9,602	10,214,970,973	10,141,646,800	4,197	9,489	8,946,871,964	8,742,416,138	3,132	302	181,700,553	18,648,640	2,471	19,393	19,343,543,490	19,057,433,766	3,649

INVALIDEZ Y VIDA

AÑO DE REPORTE	INVALIDEZ				MUERTE				SOBREVIVENCIA				TOTAL			
	NO. DE PENSIONES	PRIMA EMITIDA	RESERVA AL CIERRE	PENSION PROMEDIO AL CIERRE	NO. DE PENSIONES	PRIMA EMITIDA	RESERVA AL CIERRE	PENSION PROMEDIO AL CIERRE	NO. DE PENSIONES	PRIMA EMITIDA	RESERVA AL CIERRE	PENSION PROMEDIO AL CIERRE	NO. DE PENSIONES	PRIMA EMITIDA	RESERVA AL CIERRE	PENSION PROMEDIO AL CIERRE
2017	3,625	3,225,993,494	3,182,058,923	3,855	8,734	7,776,598,464	7,611,950,559	2,915	19	23,852,817	18,648,640	3,318	12,378	11,026,444,775	10,812,658,122	3,191

RIESGOS DE TRABAJO

AÑO DE REPORTE	INCAPACIDAD				MUERTE				SOBREVIVENCIA				TOTAL			
	NO. DE PENSIONES	PRIMA EMITIDA	RESERVA AL CIERRE	PENSION PROMEDIO AL CIERRE	NO. DE PENSIONES	PRIMA EMITIDA	RESERVA AL CIERRE	PENSION PROMEDIO AL CIERRE	NO. DE PENSIONES	PRIMA EMITIDA	RESERVA AL CIERRE	PENSION PROMEDIO AL CIERRE	NO. DE PENSIONES	PRIMA EMITIDA	RESERVA AL CIERRE	PENSION PROMEDIO AL CIERRE
2017	3,243	2,840,366,059	2,792,111,632	3,077	755	1,170,273,500	1,130,465,578	5,636	0	0	0	0	3,998	4,010,639,558	3,922,577,210	3,560

JUBILACION

AÑO DE REPORTE	JUBILACION								SOBREVIVENCIA				TOTAL			
	NO. DE PENSIONES	PRIMA EMITIDA	RESERVA AL CIERRE	PENSION PROMEDIO AL CIERRE	NO. DE PENSIONES	PRIMA EMITIDA	RESERVA AL CIERRE	PENSION PROMEDIO AL CIERRE	NO. DE PENSIONES	PRIMA EMITIDA	RESERVA AL CIERRE	PENSION PROMEDIO AL CIERRE	NO. DE PENSIONES	PRIMA EMITIDA	RESERVA AL CIERRE	PENSION PROMEDIO AL CIERRE
2017	2,734	4,148,611,420	4,167,476,245	5,981					283	157,847,736	154,722,189	2,414	3,017	4,306,459,156	4,322,198,434	5,646



IMPORTE DE LA PENSION	TOTAL											
	INCAPACITADOS, INVALIDOS Y JUBILADOS				PENSIONES POR MUERTE				TOTAL			
	No. DE PENSIONES	%	PRIMA	RESERVA	No. DE PENSIONES	%	PRIMA	RESERVA	No. DE PENSIONES	%	PRIMA	RESERVA
HASTA 1 SM	23.396	22.17%	835.828.280	8.301.259.235	47.776	24.73%	803.632.428	12.599.053.773	71.172	23.83%	1.639.460.708	20.900.313.007
MAS DE 1 Y HASTA 2 SM	51.710	49.00%	2.924.460.850	35.045.970.185	122.771	63.56%	5.791.427.123	95.851.549.861	174.481	58.41%	8.715.887.974	130.897.520.046
MAS DE 2 Y HASTA 3 SM	22.086	20.93%	4.815.887.216	32.247.808.018	12.235	6.33%	1.156.975.858	17.675.007.474	34.321	11.49%	5.972.863.074	49.922.815.492
MAS DE 3 Y HASTA 4 SM	3.696	3.50%	633.103.305	7.073.798.781	5.577	2.89%	733.694.007	11.074.966.240	9.273	3.10%	1.366.797.312	18.148.765.021
MAS DE 4 Y HASTA 5 SM	2.046	1.94%	333.535.088	5.094.542.304	2.483	1.29%	297.060.862	5.981.563.036	4.529	1.52%	630.595.951	11.076.105.340
MAS DE 5 Y HASTA 10 SM	2.495	2.36%	835.248.455	8.943.003.232	2.205	1.14%	654.831.317	9.784.349.168	4.700	1.57%	1.490.079.772	18.727.352.400
MAS 10 SM	103	0.10%	101.498.966	700.608.242	118	0.06%	53.558.573	654.270.118	221	0.07%	155.057.559	1.354.878.360
TOTAL	105.532	100%	10.479.562.161	97.406.989.997	193.165	100%	9.491.180.168	153.620.759.670	298.697	100%	19.970.742.330	251.027.749.667

IMPORTE DE LA PENSION	INVALIDEZ Y VIDA											
	INVALIDOS				PENSIONES POR MUERTE				TOTAL			
	No. DE PENSIONES	%	PRIMA	RESERVA	No. DE PENSIONES	%	PRIMA	RESERVA	No. DE PENSIONES	%	PRIMA	RESERVA
HASTA 1 SM	50	0.10%	859.884	12.529.014	41.721	24.14%	617.966.221	10.533.205.642	41.771	18.54%	618.826.105	10.545.734.656
MAS DE 1 Y HASTA 2 SM	42.466	80.86%	2.064.755.901	27.472.965.062	113.792	65.85%	5.435.627.940	88.670.720.547	156.258	69.35%	7.500.383.841	116.143.685.608
MAS DE 2 Y HASTA 3 SM	5.179	9.86%	484.173.120	6.706.027.550	9.961	5.76%	977.794.639	14.733.876.132	15.140	6.72%	1.461.967.759	21.439.903.682
MAS DE 3 Y HASTA 4 SM	2.332	4.44%	311.873.732	4.200.183.911	4.391	2.54%	575.400.126	8.776.104.046	6.723	2.98%	887.273.858	12.976.287.957
MAS DE 4 Y HASTA 5 SM	1.200	2.28%	144.544.991	2.779.182.046	1.992	1.15%	211.887.343	4.806.660.399	3.192	1.42%	356.432.334	7.585.842.445
MAS DE 5 Y HASTA 10 SM	1.276	2.43%	326.822.566	4.125.691.834	956	0.55%	292.486.246	3.793.524.424	2.232	0.99%	619.308.812	7.919.216.258
MAS 10 SM	17	0.03%	33.915.298	117.014.673	0	0.00%	0	0	17	0.01%	33.915.298	117.014.673
TOTAL	52.520	100%	3.366.945.492	45.413.594.090	172.813	100%	8.111.162.516	131.314.091.189	225.333	100%	11.478.108.008	176.727.685.278

IMPORTE DE LA PENSION	RIEGOS DE TRABAJO											
	INCAPACITADOS				PENSIONES POR MUERTE				TOTAL			
	No. DE PENSIONES	%	PRIMA	RESERVA	No. DE PENSIONES	%	PRIMA	RESERVA	No. DE PENSIONES	%	PRIMA	RESERVA
HASTA 1 SM	23.335	62.70%	833.185.337	8.280.943.941	4.113	22.87%	41.436.050	1.041.745.496	27.448	49.72%	874.621.388	9.322.689.436
MAS DE 1 Y HASTA 2 SM	9.154	24.60%	822.724.716	7.470.087.892	8.882	49.39%	344.307.026	7.114.699.409	18.036	32.67%	1.167.031.742	14.584.787.301
MAS DE 2 Y HASTA 3 SM	2.370	6.37%	401.187.766	3.432.878.138	1.987	11.05%	174.580.958	2.548.807.919	4.357	7.89%	575.768.724	5.981.686.057
MAS DE 3 Y HASTA 4 SM	1.035	2.78%	288.555.464	2.124.978.836	1.175	6.53%	158.293.881	2.274.172.814	2.210	4.00%	446.849.345	4.399.151.650
MAS DE 4 Y HASTA 5 SM	489	1.31%	145.260.327	1.312.246.353	473	2.63%	85.173.519	1.125.226.138	962	1.74%	230.433.847	2.437.472.491
MAS DE 5 Y HASTA 10 SM	764	2.05%	419.792.577	3.192.629.323	1.238	6.88%	362.345.070	5.955.960.846	2.002	3.63%	782.137.647	9.148.590.168
MAS 10 SM	69	0.19%	28.374.445	485.665.385	117	0.65%	53.558.573	651.935.785	186	0.34%	81.933.018	1.137.601.170
TOTAL	37.216	100%	2.939.080.633	26.299.429.867	17.985	100%	1.219.695.077	20.712.548.408	55.201	100%	4.158.775.710	47.011.978.274

IMPORTE DE LA PENSION	JUBILACION											
	PENSIONADOS				PENSIONES POR MUERTE				TOTAL			
	No. DE PENSIONES	%	PRIMA	RESERVA	No. DE PENSIONES	%	PRIMA	RESERVA	No. DE PENSIONES	%	PRIMA	RESERVA
HASTA 1 SM	11	0.07%	1.783.058	7.786.280	1.942	82.04%	144.230.157	1.024.102.635	1.953	10.75%	146.013.215	1.031.888.915
MAS DE 1 Y HASTA 2 SM	90	0.57%	36.980.233	102.917.232	97	4.10%	11.492.157	66.129.905	187	1.03%	48.472.390	169.047.136
MAS DE 2 Y HASTA 3 SM	14.537	92.03%	3.930.526.330	22.108.902.330	287	12.13%	4.600.261	392.323.423	14.824	81.62%	3.935.126.591	22.501.225.753
MAS DE 3 Y HASTA 4 SM	329	2.08%	32.674.109	748.636.034	11	0.46%	0	24.689.380	340	1.87%	32.674.109	773.325.414
MAS DE 4 Y HASTA 5 SM	357	2.26%	43.729.770	1.003.113.906	18	0.76%	0	49.676.499	375	2.06%	43.729.770	1.052.790.405
MAS DE 5 Y HASTA 10 SM	455	2.88%	88.633.313	1.624.682.076	11	0.46%	0	34.863.899	466	2.57%	88.633.313	1.659.545.974
MAS 10 SM	17	0.11%	39.209.223	97.928.184	1	0.04%	0	2.334.333	18	0.10%	39.209.223	100.262.516
TOTAL	15.796	100%	4.173.536.036	25.693.966.041	2.367	100%	160.322.575	1.594.120.073	18.163	100%	4.333.858.611	27.288.086.114

SEGURO DE PENSIONES DERIVADOS DE LA SEGURIDAD SOCIAL



EN VIGOR AL CIERRE DE: 2017

TOTAL

RESERVA	NUMERO DE PENSIONES	%	RESERVA PROMEDIO	PENSION PROMEDIO
DE 0 A 300,000.00	45,127	15.1%	157,945	1,160
DE 300,000.01 A 400,000.00	18,404	6.2%	351,772	2,153
DE 400,000.01 A 600,000.00	58,463	19.6%	509,374	2,601
DE 600,000.01 A 800,000.00	54,672	18.3%	697,915	2,887
DE 800,000.01 A 1,000,000.00	46,432	15.5%	896,281	3,182
DE 1,000,000.01 A 2,000,000.00	60,895	20.4%	1,361,573	5,121
MAS DE 2,000,000	14,704	4.9%	3,057,745	11,162
TOTAL	298,697	100%	840,409	3,434

INVALIDEZ Y VIDA

RESERVA	NUMERO DE PENSIONES	%	RESERVA PROMEDIO	PENSION PROMEDIO
DE 0 A 300,000.00	31,708	14.1%	140,473	1,168
DE 300,000.01 A 400,000.00	12,044	5.3%	353,032	2,431
DE 400,000.01 A 600,000.00	47,647	21.1%	512,302	2,687
DE 600,000.01 A 800,000.00	46,176	20.5%	698,439	2,885
DE 800,000.01 A 1,000,000.00	40,341	17.9%	896,472	3,111
DE 1,000,000.01 A 2,000,000.00	38,465	17.1%	1,309,782	4,773
MAS DE 2,000,000	8,952	4.0%	2,772,060	10,170
TOTAL	225,333	100%	784,296	3,229

RIESGOS DE TRABAJO

RESERVA	NUMERO DE PENSIONES	%	RESERVA PROMEDIO	PENSION PROMEDIO
DE 0 A 300,000.00	13,326	24.1%	199,407	1,132
DE 300,000.01 A 400,000.00	6,181	11.2%	348,983	1,602
DE 400,000.01 A 600,000.00	9,544	17.3%	494,143	2,193
DE 600,000.01 A 800,000.00	7,865	14.2%	697,335	2,897
DE 800,000.01 A 1,000,000.00	5,755	10.4%	893,937	3,554
DE 1,000,000.01 A 2,000,000.00	8,378	15.2%	1,339,779	5,561
MAS DE 2,000,000	4,152	7.5%	3,763,896	13,664
TOTAL	55,201	100%	851,651	3,487

JUBILACION

RESERVA	NUMERO DE PENSIONES	%	RESERVA PROMEDIO	PENSION PROMEDIO
DE 0 A 300,000.00	93	0.2%	174,085	2,466
DE 300,000.01 A 400,000.00	179	0.3%	363,289	2,482
DE 400,000.01 A 600,000.00	1,272	2.3%	513,958	2,437
DE 600,000.01 A 800,000.00	631	1.1%	666,810	2,906
DE 800,000.01 A 1,000,000.00	336	0.6%	913,466	5,371
DE 1,000,000.01 A 2,000,000.00	14,052	25.5%	1,516,335	5,811
MAS DE 2,000,000	1,600	2.9%	2,823,686	10,224
TOTAL	18,163	33%	1,502,400	5,804

**SISTEMA ESTADISTICO
SEGUROS DE PENSIONES DERIVADOS DE LA SEGURIDAD SOCIAL**



PENSIONES POR INCAPACIDAD
EN VIGOR AL CIERRE DE 2017

PORCENTAJE DE VALUACION %	POLIZAS			
	No. DE PENSIONES	PRIMA	RESERVA	PENSION PROMEDIO
100	3,434	665,638,991	5,959,696,097	6,562
75 Y MENOS DE 100	4,091	367,386,737	3,903,883,872	3,930
MAS DE 50 Y MENOS DE 75	6,761	570,063,595	5,259,690,511	3,166
MAS DE 25 HASTA 50	20,565	1,161,923,823	10,081,083,575	2,037
HASTA 25	2,365	174,067,487	1,095,075,812	2,043
TOTAL	37,216	2,939,080,633	26,299,429,867	2,868

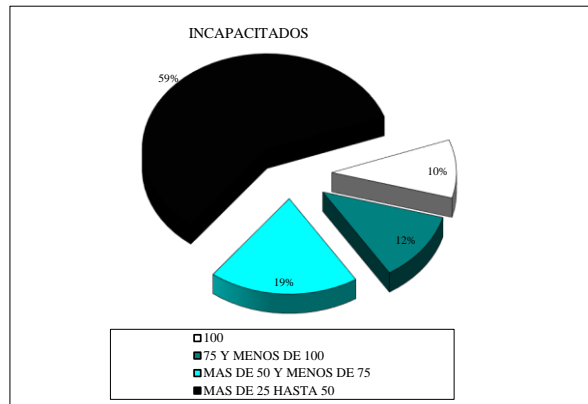

**SISTEMA ESTADISTICO
SEGUROS DE PENSIONES DERIVADOS DE LA SEGURIDAD SOCIAL
PENSIONES POR INCAPACIDAD
EN VIGOR AL CIERRE Y OTORGADAS EN EL MISMO AÑO**



TIPO DE INCAPACIDAD	PESOS																															
	1987	1988	1989	1990	1991	1992	1993	1994	1995	1996	1997	1998	1999	2000	2001	2002	2003	2004	2005	2006	2007	2008	2009	2010	2011	2012	2013	2014	2015	2016	2017	
TOTAL	17	88	1,321	893	2,724	3,874	5,179	6,201	7,201	8,201	9,201	10,201	11,201	12,201	13,201	14,201	15,201	16,201	17,201	18,201	19,201	20,201	21,201	22,201	23,201	24,201	25,201	26,201	27,201	28,201	29,201	30,201
HASTA 25	1	5	10	15	20	25	30	35	40	45	50	55	60	65	70	75	80	85	90	95	100	105	110	115	120	125	130	135	140	145	150	155
MAS DE 25 Y HASTA 50	1	5	10	15	20	25	30	35	40	45	50	55	60	65	70	75	80	85	90	95	100	105	110	115	120	125	130	135	140	145	150	155
MAS DE 50 Y MENOS DE 75	1	5	10	15	20	25	30	35	40	45	50	55	60	65	70	75	80	85	90	95	100	105	110	115	120	125	130	135	140	145	150	155
MENOS DE 75 Y MAS DE 100	1	5	10	15	20	25	30	35	40	45	50	55	60	65	70	75	80	85	90	95	100	105	110	115	120	125	130	135	140	145	150	155
MAS DE 100	1	5	10	15	20	25	30	35	40	45	50	55	60	65	70	75	80	85	90	95	100	105	110	115	120	125	130	135	140	145	150	155

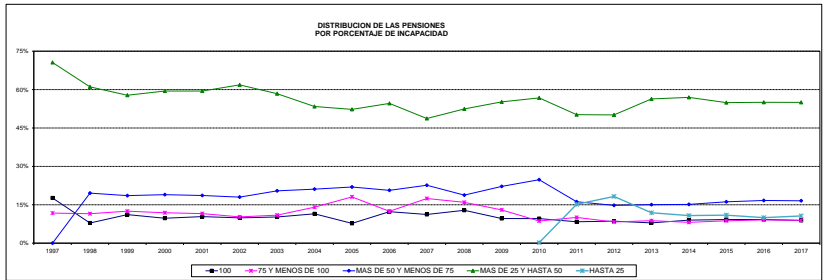

SISTEMA ESTADISTICO
SEGURO DE PENSIONES DERIVADOS DE LA SEGURIDAD SOCIAL



EDAD PROMEDIO
PENSIONADOS CON DERECHO A PENSION

	RIESGOS DE TRABAJO																				
	1997	1998	1999	2000	2001	2002	2003	2004	2005	2006	2007	2008	2009	2010	2011	2012	2013	2014	2015	2016	2017
INCAPACITADOS	37	35	36	37	38	38	39	40	40	41	41	41	41	42	42	42	43	43	43	43	44
VUOTOS	35	35	36	36	37	39	40	40	41	41	43	42	43	43	43	44	44	44	45	45	45
HIDOS	7	8	9	10	10	10	12	12	12	12	13	14	14	15	15	15	16	16	16	16	16
ASCENDENTES	53	53	52	54	55	56	56	57	57	58	58	58	58	59	59	60	61	61	62	62	62

	INVALIDEZ Y VIDA																				
	1997	1998	1999	2000	2001	2002	2003	2004	2005	2006	2007	2008	2009	2010	2011	2012	2013	2014	2015	2016	2017
INVALIDOS	50	50	50	51	51	51	52	53	54	55	55	56	56	56	56	56	56	56	56	56	56
VUOTOS	48	46	47	47	48	49	50	50	51	52	52	51	51	52	52	52	52	53	53	54	54
HIDOS	10	11	12	13	14	14	15	15	16	16	17	16	16	16	16	16	16	17	17	16	16
ASCENDENTES	64	63	63	63	64	65	65	66	66	66	67	66	66	66	66	66	66	67	67	67	67

	JUBILACION																				
	1997	1998	1999	2000	2001	2002	2003	2004	2005	2006	2007	2008	2009	2010	2011	2012	2013	2014	2015	2016	2017
JUBILADOS													59	58	59	60	60	60	61	61	62
VUOTOS													65	66	66	66	67	67	67	68	68
HIDOS													23	24	24	24	24	23	24	25	25
ASCENDENTES													94	90	91	91	89	90	89	91	93

SISTEMA ESTADISTICO
 SEGURO DE PENSIONES DERIVADOS DE LA SEGURIDAD SOCIAL
 NUMERO DE HECHOS PROMEDIO



RIESGOS DE TRABAJO																					
	1997	1998	1999	2000	2001	2002	2003	2004	2005	2006	2007	2008	2009	2010	2011	2012	2013	2014	2015	2016	2017
INCAPACITADOS	1.0	2.1	2.1	2.1	2.1	2.1	2.1	2.1	2.0	2.1	2.0	2.0	2.0	1.9	1.8	1.8	1.9	1.8	1.8	1.8	1.7
MUERTOS	2.4	2.2	2.2	2.2	2.2	2.2	2.2	2.2	2.2	2.1	2.1	2.1	2.0	2.0	1.9	1.9	1.9	1.9	1.8	1.8	1.8

INVALIDEZ Y VIDA																					
	1997	1998	1999	2000	2001	2002	2003	2004	2005	2006	2007	2008	2009	2010	2011	2012	2013	2014	2015	2016	2017
INVALIDOS	1.9	2.0	1.9	1.9	1.9	1.9	1.9	1.9	1.9	1.9	1.9	1.8	1.8	1.8	1.7	1.7	1.7	1.7	1.7	1.7	1.7
MUERTOS	2.0	2.0	2.0	2.0	2.0	2.0	2.0	2.0	2.0	1.9	1.9	1.9	1.9	1.8	1.8	1.8	1.8	1.8	1.7	1.7	1.7

JUBILACION																					
	1997	1998	1999	2000	2001	2002	2003	2004	2005	2006	2007	2008	2009	2010	2011	2012	2013	2014	2015	2016	2017
JUBILADOS													1.0	1.1	1.1	1.1	1.1	1.1	1.2	1.2	1.2
MUERTOS													1.3	1.2	1.2	1.7	1.2	1.2	1.2	1.2	1.2

NOTA: ES EL NUMERO DE HECHOS PROMEDIO DE LOS PENSIONADOS O TRABAJADORES FALLECIDOS CON HECHOS QUE TIENEN DERECHO COMO BENEFICIARIOS

II EXPUESTOS Y FALLECIMIENTOS

**SISTEMA ESTADISTICO
SEGURO DE PENSIONES DERIVADOS DE LA SEGURIDAD SOCIAL
EXPUESTOS EN VIGOR AL CIERRE DE 2017**



*TODOS LOS RAMOS
TODOS LOS PENSIONADOS
TOTAL MERCADO*

EDAD	MUJERES	HOMBRES	TOTAL	EDAD	MUJERES	HOMBRES	TOTAL
0	63	64	127	56	5,233	2,321	7,554
1	267	276	543	57	5,496	2,403	7,899
2	485	538	1,023	58	5,482	2,565	8,047
3	776	771	1,547	59	5,370	2,488	7,858
4	1,119	1,130	2,249	60	5,501	2,521	8,022
5	1,436	1,482	2,918	61	5,268	2,553	7,821
6	1,759	1,848	3,607	62	5,324	2,586	7,910
7	2,190	2,219	4,409	63	5,053	2,520	7,573
8	2,431	2,585	5,016	64	4,847	2,409	7,256
9	2,952	2,939	5,891	65	4,687	2,265	6,952
10	3,161	3,159	6,320	66	4,581	2,147	6,728
11	3,283	3,471	6,754	67	4,380	2,175	6,555
12	3,617	3,622	7,239	68	4,192	1,966	6,158
13	3,785	3,913	7,698	69	3,920	1,888	5,808
14	3,962	3,980	7,942	70	3,812	1,842	5,654
15	4,090	4,089	8,179	71	3,430	1,700	5,130
16	4,287	4,457	8,744	72	3,138	1,475	4,613
17	4,480	4,514	8,994	73	2,775	1,440	4,215
18	4,555	4,699	9,254	74	2,409	1,391	3,800
19	4,811	4,995	9,806	75	2,234	1,256	3,490
20	4,699	4,876	9,575	76	1,917	1,133	3,050
21	4,871	4,756	9,627	77	1,706	1,004	2,710
22	4,908	4,909	9,817	78	1,349	734	2,083
23	5,004	4,913	9,917	79	1,206	648	1,854
24	5,049	4,857	9,906	80	1,109	517	1,626
25	1,434	1,161	2,595	81	934	468	1,402
26	1,518	1,053	2,571	82	772	418	1,190
27	1,320	816	2,136	83	628	312	940
28	1,752	1,103	2,855	84	593	304	897
29	1,729	994	2,723	85	499	235	734
30	1,977	1,076	3,053	86	386	206	592
31	2,308	1,332	3,640	87	396	230	626
32	2,442	1,528	3,970	88	265	148	413
33	2,884	1,827	4,711	89	251	114	365
34	3,127	1,971	5,098	90	206	102	308
35	3,334	2,271	5,605	91	170	74	244
36	3,334	2,252	5,586	92	126	74	200
37	3,473	2,148	5,621	93	85	44	129
38	3,463	1,907	5,370	94	73	44	117
39	3,440	1,804	5,244	95	50	43	93
40	3,538	1,778	5,316	96	31	23	54
41	3,602	1,582	5,184	97	46	14	60
42	3,727	1,559	5,286	98	26	8	34
43	3,991	1,687	5,678	99	29	9	38
44	3,877	1,682	5,559	100	8	6	14
45	4,015	1,665	5,680	101	5	5	10
46	4,180	1,650	5,830	102	4	4	8
47	4,087	1,526	5,613	103	6	2	8
48	4,304	1,568	5,872	104	3	1	4
49	4,180	1,617	5,797	105	2	1	3
50	4,461	1,589	6,050	106	3		3
51	4,523	1,695	6,218	107	1	2	3
52	4,628	1,835	6,463	108		1	1
53	4,961	2,004	6,965	109	2		2
54	5,116	2,123	7,239	110	4		4
55	5,124	2,252	7,376	TOTAL	283,912	178,956	462,868

* Solo incluye beneficiarios con derecho a pensión

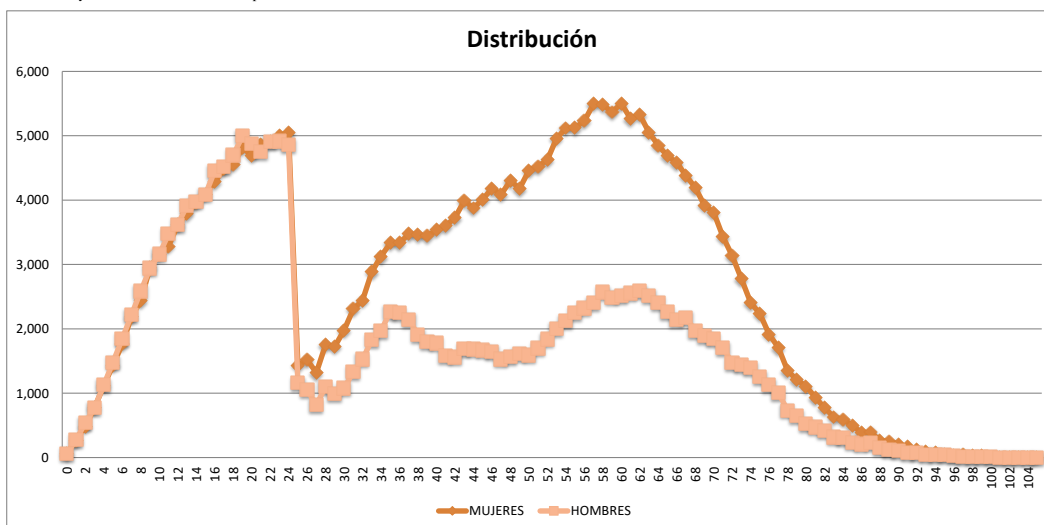

*INVALIDEZ Y VIDA
INVALIDOS
TOTAL MERCADO*

EDAD	MUJERES	HOMBRES	TOTAL	EDAD	MUJERES	HOMBRES	TOTAL
0				56	433	775	1,208
1				57	459	832	1,291
2				58	489	883	1,372
3				59	453	812	1,265
4				60	464	854	1,318
5				61	441	849	1,290
6				62	448	890	1,338
7				63	409	920	1,329
8				64	403	891	1,294
9				65	371	831	1,202
10				66	413	835	1,248
11				67	362	852	1,214
12				68	342	820	1,162
13				69	339	809	1,148
14				70	305	899	1,204
15				71	312	828	1,140
16				72	248	720	968
17				73	264	757	1,021
18				74	219	729	948
19				75	197	662	859
20				76	159	530	689
21				77	139	485	624
22	1	2	3	78	84	313	397
23	3	6	9	79	85	284	369
24	5	25	30	80	68	185	253
25	2	33	35	81	44	173	217
26	21	66	87	82	34	135	169
27	32	104	136	83	34	102	136
28	48	138	186	84	27	99	126
29	61	205	266	85	24	75	99
30	89	212	301	86	25	72	97
31	116	314	430	87	23	86	109
32	136	359	495	88	13	49	62
33	199	465	664	89	16	39	55
34	251	525	776	90	10	48	58
35	267	597	864	91	10	20	30
36	316	701	1,017	92	1	20	21
37	332	654	986	93	6	20	26
38	307	629	936	94	4	13	17
39	318	621	939	95	3	12	15
40	289	614	903	96	2	12	14
41	315	573	888	97	1	4	5
42	352	553	905	98		2	2
43	370	654	1,024	99	2	3	5
44	347	684	1,031	100		2	2
45	376	665	1,041	101	1	1	2
46	404	661	1,065	102			
47	381	624	1,005	103			
48	385	683	1,068	104			
49	400	673	1,073	105			
50	458	628	1,086	106			
51	436	660	1,096	107			
52	440	722	1,162	108			
53	458	765	1,223	109			
54	481	701	1,182	110+			
55	411	779	1,190	TOTAL	16,993	35,527	52,520

* Solo incluye beneficiarios con derecho a pensión

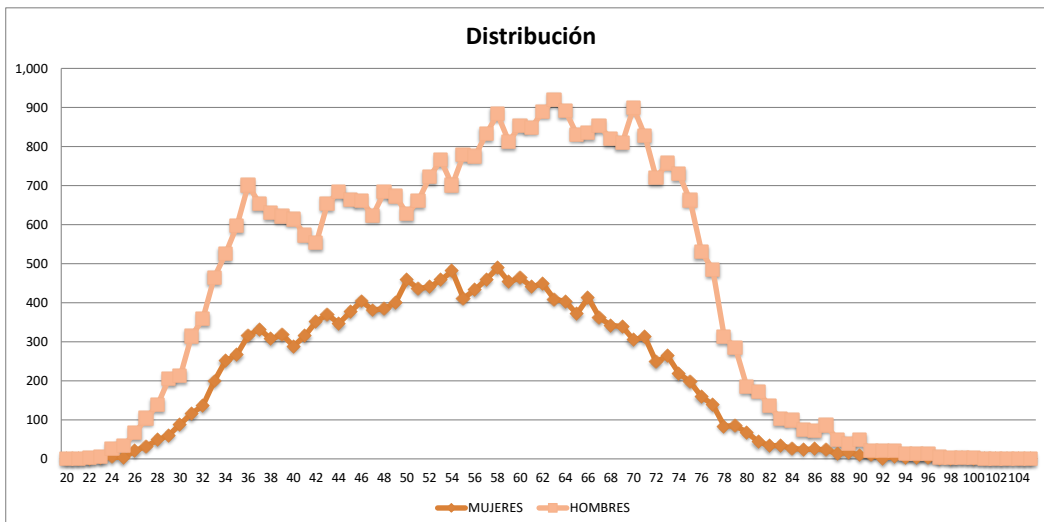

RIESGOS DE TRABAJO
 INCAPACITADOS
 TOTAL MERCADO

EDAD	MUJERES	HOMBRES	TOTAL	EDAD	MUJERES	HOMBRES	TOTAL
0				56	186	424	610
1				57	222	411	633
2				58	181	377	558
3				59	159	334	493
4				60	161	346	507
5				61	139	327	466
6				62	124	294	418
7				63	118	268	386
8				64	78	265	343
9				65	93	237	330
10				66	57	215	272
11				67	65	214	279
12				68	56	156	212
13				69	48	172	220
14				70	47	151	198
15				71	51	138	189
16				72	32	105	137
17				73	22	111	133
18	1	7	8	74	16	78	94
19	1	12	13	75	13	93	106
20	4	32	36	76	14	90	104
21	10	61	71	77	14	80	94
22	15	142	157	78	5	51	56
23	18	176	194	79	6	43	49
24	32	277	309	80	7	52	59
25	49	362	411	81	3	27	30
26	56	442	498	82	4	23	27
27	79	520	599	83	3	19	22
28	80	624	704	84	6	15	21
29	104	728	832	85	4	8	12
30	98	802	900	86	4	15	19
31	138	945	1,083	87		8	8
32	151	1,087	1,238	88		1	1
33	203	1,244	1,447	89	1	2	3
34	216	1,315	1,531	90	2	3	5
35	266	1,520	1,786	91		4	4
36	217	1,397	1,614	92		3	3
37	233	1,310	1,543	93	1	1	2
38	232	1,104	1,336	94		2	2
39	198	998	1,196	95		1	1
40	175	950	1,125	96			
41	180	782	962	97		1	1
42	190	749	939	98		1	1
43	198	742	940	99		1	1
44	182	672	854	100			
45	186	658	844	101		1	1
46	152	646	798	102			
47	180	555	735	103		1	1
48	205	515	720	104			
49	195	531	726	105			
50	188	500	688	106			
51	213	500	713	107			
52	217	429	646	108			
53	220	450	670	109			
54	197	440	637	110+			
55	202	400	602	TOTAL	7,423	29,793	37,216

* Solo incluye beneficiarios con derecho a pensión

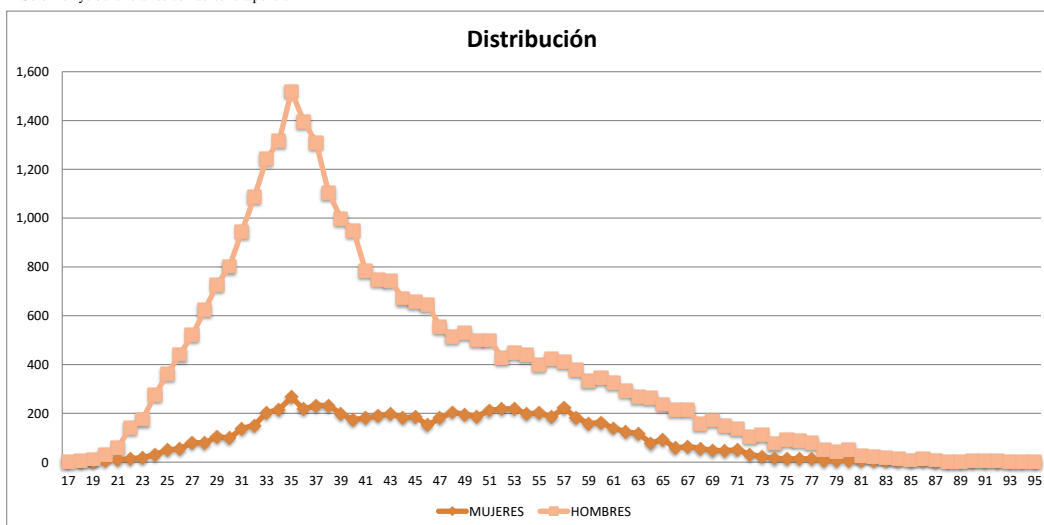

JUBILACION
JUBILADOS
TOTAL MERCADO

EDAD	MUJERES	HOMBRES	TOTAL	EDAD	MUJERES	HOMBRES	TOTAL
0				56	280	503	783
1				57	312	519	831
2				58	326	601	927
3				59	328	605	933
4				60	310	597	907
5				61	323	605	928
6				62	313	638	951
7				63	271	578	849
8				64	243	530	773
9				65	228	507	735
10				66	173	429	602
11				67	145	388	533
12				68	140	351	491
13				69	100	282	382
14				70	101	239	340
15				71	66	182	248
16				72	70	161	231
17				73	49	140	189
18				74	30	119	149
19				75	31	85	116
20				76	21	112	133
21				77	24	66	90
22				78	25	69	94
23				79	15	58	73
24				80	26	45	71
25				81	13	36	49
26				82	10	24	34
27				83	8	23	31
28				84	10	26	36
29				85	5	19	24
30				86	3	12	15
31				87	6	13	19
32				88	6	11	17
33				89	5	4	9
34				90	2	4	6
35				91	2	9	11
36				92	3	6	9
37				93	1	3	4
38				94	1	2	3
39				95		2	2
40				96		3	3
41				97			
42	2		2	98			
43	3	2	5	99			
44	2	1	3	100			
45	2	3	5	101			
46	5	4	9	102		1	1
47	14	6	20	103			
48	20	11	31	104			
49	36	20	56	105			
50	72	49	121	106			
51	123	84	207	107			
52	143	114	257	108			
53	192	203	395	109			
54	275	286	561	110+			
55	300	427	727	TOTAL	5,479	10,306	15,785
	265	489	754				

* Solo incluye beneficiarios con derecho a pensión

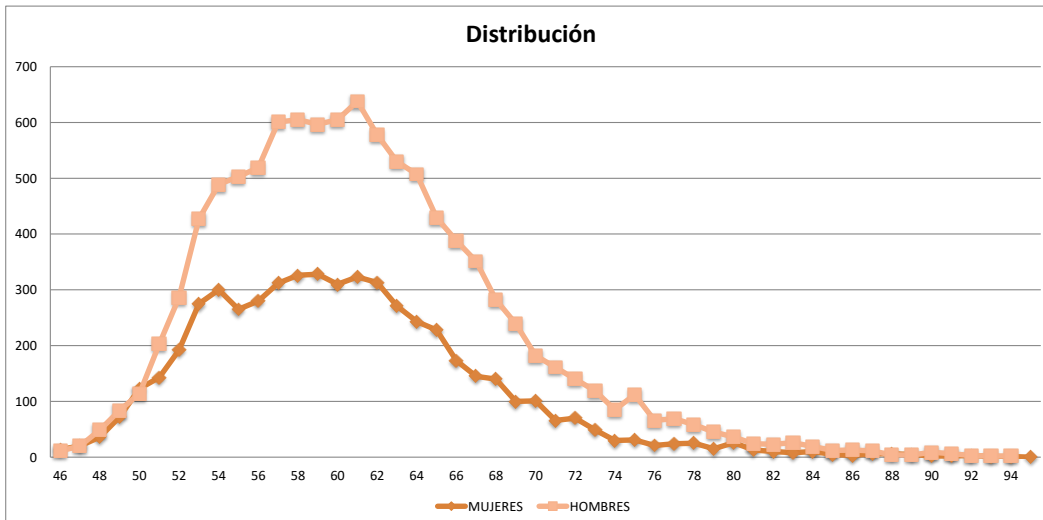

**SISTEMA ESTADISTICO
SEGURO DE PENSIONES DERIVADOS DE LA SEGURIDAD SOCIAL
EXPUESTOS EN VIGOR AL CIERRE DE 2017**



*INVALIDEZ Y VIDA
VIUDEZ
TOTAL MERCADO*

EDAD	MUJERES	HOMBRES	TOTAL	EDAD	MUJERES	HOMBRES	TOTAL
0				56	3,293	355	3,648
1				57	3,348	352	3,700
2				58	3,345	351	3,696
3				59	3,364	375	3,739
4				60	3,459	329	3,788
5				61	3,260	364	3,624
6				62	3,361	341	3,702
7				63	3,208	337	3,545
8				64	3,132	333	3,465
9				65	3,023	312	3,335
10				66	2,947	290	3,237
11				67	2,904	290	3,194
12				68	2,744	239	2,983
13				69	2,595	252	2,847
14				70	2,539	189	2,728
15				71	2,237	192	2,429
16				72	2,054	167	2,221
17				73	1,819	147	1,966
18	10		10	74	1,593	160	1,753
19	15		15	75	1,411	117	1,528
20	26		26	76	1,189	116	1,305
21	94		94	77	1,053	92	1,145
22	183		183	78	815	76	891
23	238		238	79	736	63	799
24	374	1	375	80	657	60	717
25	555	7	562	81	538	58	596
26	720	6	726	82	447	49	496
27	888	7	895	83	365	33	398
28	1,109	18	1,127	84	346	35	381
29	1,296	18	1,314	85	274	20	294
30	1,464	31	1,495	86	197	19	216
31	1,683	34	1,717	87	186	17	203
32	1,792	52	1,844	88	133	15	148
33	2,095	72	2,167	89	122	10	132
34	2,246	89	2,335	90	92	7	99
35	2,369	98	2,467	91	73	10	83
36	2,358	102	2,460	92	59	5	64
37	2,479	119	2,598	93	44		44
38	2,486	129	2,615	94	29	3	32
39	2,488	132	2,620	95	21	3	24
40	2,569	167	2,736	96	12	1	13
41	2,626	168	2,794	97	16	1	17
42	2,651	206	2,857	98	11	2	13
43	2,870	236	3,106	99	15		15
44	2,813	267	3,080	100	2		2
45	2,809	276	3,085	101	2		2
46	3,047	268	3,315	102	1		1
47	2,908	274	3,182	103	2		2
48	3,042	255	3,297	104			
49	2,870	281	3,151	105			
50	3,026	272	3,298	106			
51	2,964	291	3,255	107			
52	2,963	315	3,278	108			
53	3,108	327	3,435	109			
54	3,175	345	3,520	110+			
55	3,239	333	3,572	TOTAL	136,721	11,383	148,104

* Solo incluye beneficiarios con derecho a pensión

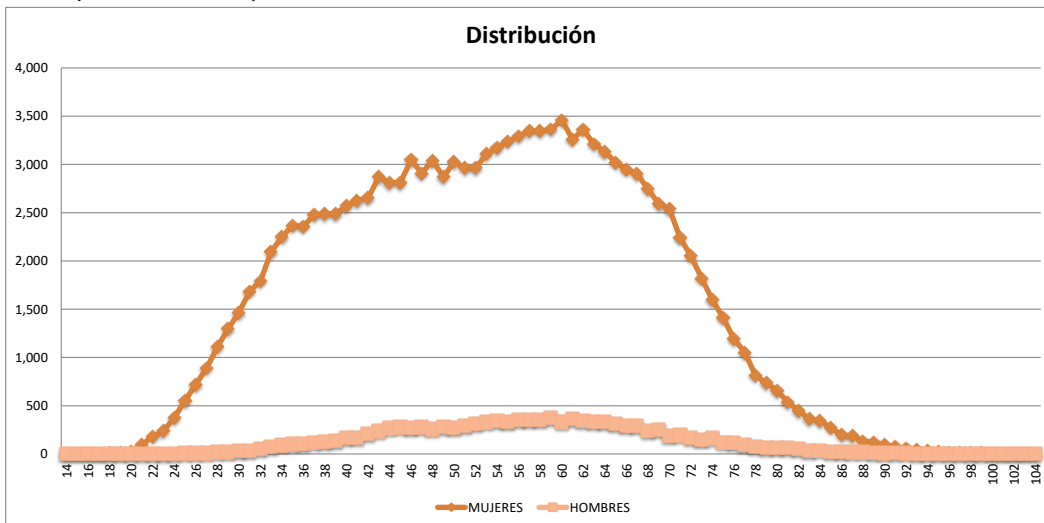

*RIESGOS DE TRABAJO
VIUDEZ
TOTAL MERCADO*

EDAD	MUJERES	HOMBRES	TOTAL	EDAD	MUJERES	HOMBRES	TOTAL
0				56	251	5	256
1				57	269	5	274
2				58	270	9	279
3				59	216	13	229
4				60	213	7	220
5				61	173	11	184
6				62	184	8	192
7				63	157	5	162
8				64	127	6	133
9				65	147	5	152
10				66	103	4	107
11				67	99	3	102
12				68	104	1	105
13				69	86	1	87
14				70	84	2	86
15				71	76	2	78
16				72	40	3	43
17				73	38	1	39
18	6		6	74	34	2	36
19	10		10	75	28	2	30
20	14		14	76	29	2	31
21	34		34	77	26		26
22	55		55	78	29	2	31
23	60		60	79	16		16
24	87		87	80	8		8
25	117	1	118	81	11		11
26	150	2	152	82	10	1	11
27	160		160	83	6	1	7
28	207		207	84	4		4
29	248	6	254	85	7		7
30	299	2	301	86	9		9
31	338	1	339	87	7		7
32	336	5	341	88	1		1
33	358	4	362	89	4		4
34	378	6	384	90			
35	406	7	413	91	1		1
36	399	12	411	92			
37	385	5	390	93			
38	406	13	419	94			
39	393	13	406	95			
40	460	6	466	96			
41	423	11	434	97			
42	459	14	473	98			
43	466	10	476	99			
44	415	13	428	100			
45	493	6	499	101			
46	382	6	388	102			
47	402	8	410	103			
48	389	12	401	104			
49	355	8	363	105			
50	312	5	317	106			
51	300	10	310	107	1		1
52	294	11	305	108			
53	305	3	308	109			
54	284	5	289	110+			
55	291	9	300	TOTAL	13,744	315	14,059

* Solo incluye beneficiarios con derecho a pensión

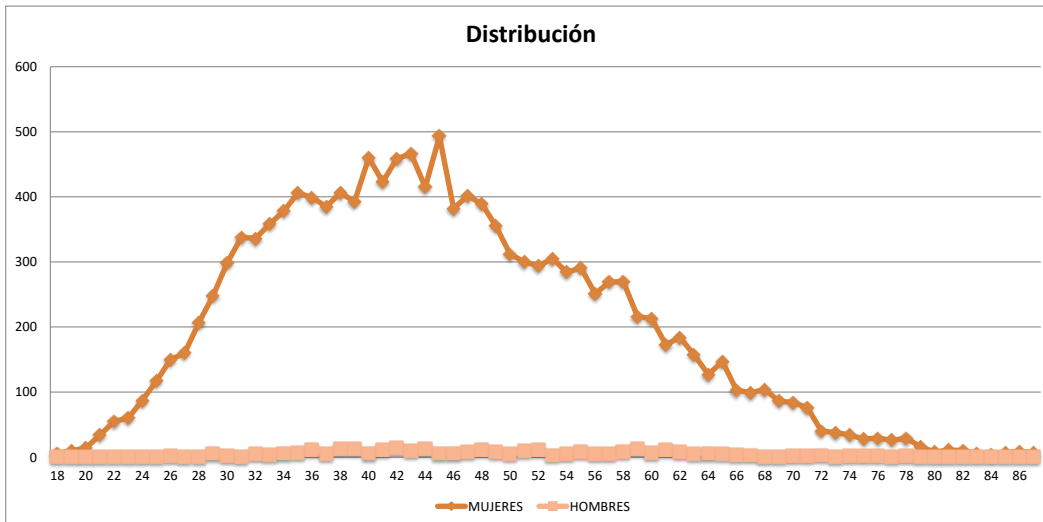

JUBILACION
 VIUDEZ
 TOTAL MERCADO

EDAD	MUJERES	HOMBRES	TOTAL	EDAD	MUJERES	HOMBRES	TOTAL
0				56	27	2	29
1				57	52	1	53
2				58	35	1	36
3				59	45		45
4				60	54		54
5				61	63	1	64
6				62	64	2	66
7				63	82	3	85
8				64	106	2	108
9				65	112	1	113
10				66	134		134
11				67	96	1	97
12				68	123		123
13				69	134	4	138
14				70	121	1	122
15				71	108	4	112
16				72	141	2	143
17				73	96	2	98
18				74	84	2	86
19				75	84	1	85
20				76	82	2	84
21				77	60		60
22				78	52	1	53
23				79	35	1	36
24				80	32	1	33
25				81	28		28
26				82	25	1	26
27				83	16		16
28				84	9		9
29				85	8		8
30				86	6		6
31				87	2		2
32				88	3		3
33				89	2		2
34	1		1	90	3		3
35				91	2		2
36	1		1	92			
37				93			
38	1		1	94	1		1
39				95	2		2
40	1		1	96			
41	1		1	97			
42	2		2	98			
43	4		4	99	1		1
44	4	1	5	100			
45	6	1	7	101			
46	10		10	102			
47	6		6	103			
48	7		7	104			
49	9		9	105			
50	5		5	106			
51	16		16	107			
52	13		13	108			
53	13	1	14	109			
54	17	1	18	110+			
55	18		18	TOTAL	2,265	40	2,305

* Solo incluye beneficiarios con derecho a pensión

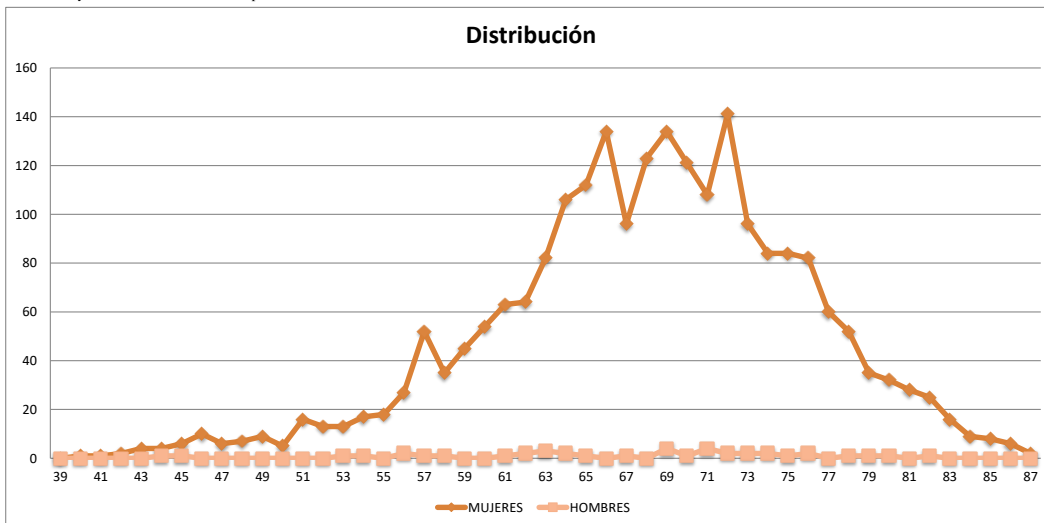

**SISTEMA ESTADISTICO
SEGURO DE PENSIONES DERIVADOS DE LA SEGURIDAD SOCIAL
EXPUESTOS EN VIGOR AL CIERRE DE 2017**



INVALIDEZ Y VIDA
ORFANDAD
TOTAL MERCADO

EDAD	MUJERES	HOMBRES	TOTAL	EDAD	MUJERES	HOMBRES	TOTAL
0	53	56	109	56	5	8	13
1	228	230	458	57	8	7	15
2	420	451	871	58	5	4	9
3	671	655	1,326	59	9	5	14
4	963	958	1,921	60	7	4	11
5	1,218	1,262	2,480	61	2	3	5
6	1,499	1,573	3,072	62	2	4	6
7	1,883	1,924	3,807	63	2	1	3
8	2,127	2,223	4,350	64	2		2
9	2,575	2,580	5,155	65	2	1	3
10	2,799	2,739	5,538	66	3	3	6
11	2,873	3,028	5,901	67	1	1	2
12	3,209	3,174	6,383	68			
13	3,324	3,418	6,742	69	2	1	3
14	3,454	3,516	6,970	70	1		1
15	3,630	3,663	7,293	71	2		2
16	3,758	3,950	7,708	72			
17	3,912	4,000	7,912	73	1		1
18	3,954	4,077	8,031	74		1	1
19	4,155	4,315	8,470	75			
20	4,039	4,220	8,259	76			
21	4,179	4,058	8,237	77		1	1
22	4,039	4,168	8,207	78			
23	4,094	4,150	8,244	79			
24	4,003	4,001	8,004	80			
25	630	653	1,283	81			
26	495	487	982	82			
27	141	164	305	83			
28	274	294	568	84			
29	19	34	53	85			
30	24	26	50	86			
31	31	35	66	87			
32	24	24	48	88			
33	24	40	64	89		1	1
34	31	31	62	90			
35	25	44	69	91			
36	39	39	78	92			
37	41	53	94	93			
38	25	30	55	94			
39	36	37	73	95			
40	30	37	67	96			
41	30	45	75	97			
42	35	33	68	98			
43	26	32	58	99			
44	35	28	63	100			
45	25	28	53	101			
46	27	34	61	102			
47	16	22	38	103			
48	26	31	57	104			
49	18	15	33	105			
50	21	20	41	106			
51	13	11	24	107			
52	13	11	24	108			
53	12	6	18	109			
54	8	7	15	110+			
55	8	5	13	TOTAL	69,315	70,790	140,105

* Solo incluye beneficiarios con derecho a pensión

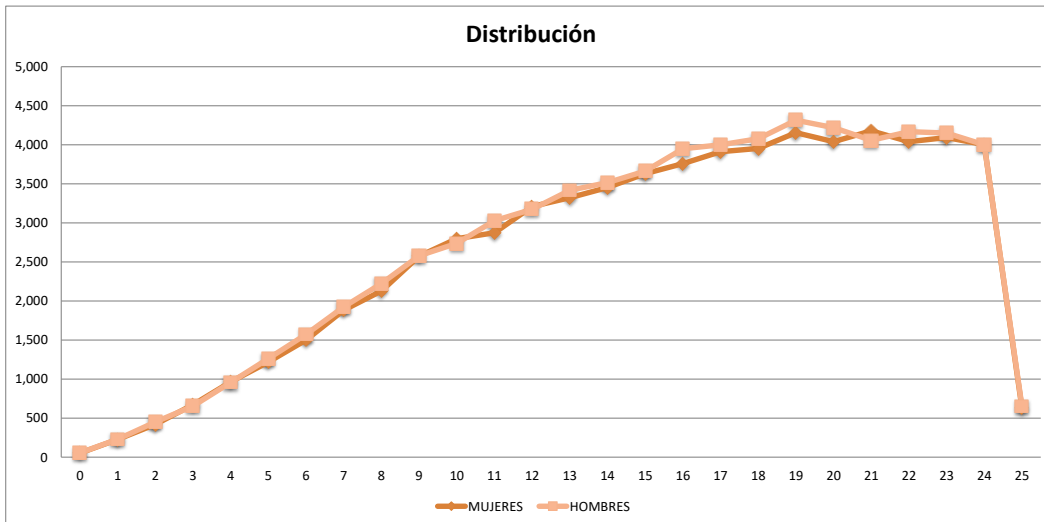



*RIESGOS DE TRABAJO
ORFANDAD
TOTAL MERCADO*

EDAD	MUJERES	HOMBRES	TOTAL	EDAD	MUJERES	HOMBRES	TOTAL
0	10	8	18	56			
1	39	45	84	57			
2	65	87	152	58			
3	105	116	221	59			
4	156	172	328	60	1		1
5	217	220	437	61			
6	259	274	533	62			
7	307	294	601	63			
8	303	361	664	64			
9	376	357	733	65			
10	362	418	780	66			
11	410	443	853	67			
12	403	446	849	68			
13	460	494	954	69			
14	508	458	966	70			
15	458	423	881	71			
16	522	505	1,027	72			
17	565	509	1,074	73			
18	579	612	1,191	74			
19	623	664	1,287	75			
20	610	619	1,229	76			
21	544	633	1,177	77			
22	612	592	1,204	78			
23	586	576	1,162	79			
24	545	548	1,093	80			
25	81	105	186	81			
26	76	49	125	82			
27	18	21	39	83			
28	34	28	62	84			
29	1	2	3	85			
30	2	3	5	86			
31	2	1	3	87			
32	3	1	4	88			
33	3	1	4	89			
34	4	4	8	90			
35	1	4	5	91			
36	3		3	92			
37	1	6	7	93			
38	1	2	3	94			
39		3	3	95			
40	1	1	2	96			
41	1	1	2	97			
42	3		3	98			
43		2	2	99			
44	2	1	3	100			
45	1	1	2	101			
46	1		1	102			
47	1		1	103			
48	1		1	104			
49				105			
50	1		1	106			
51				107			
52				108			
53				109			
54				110+			
55		1	1	TOTAL	9,867	10,111	19,978

* Solo incluye beneficiarios con derecho a pensión

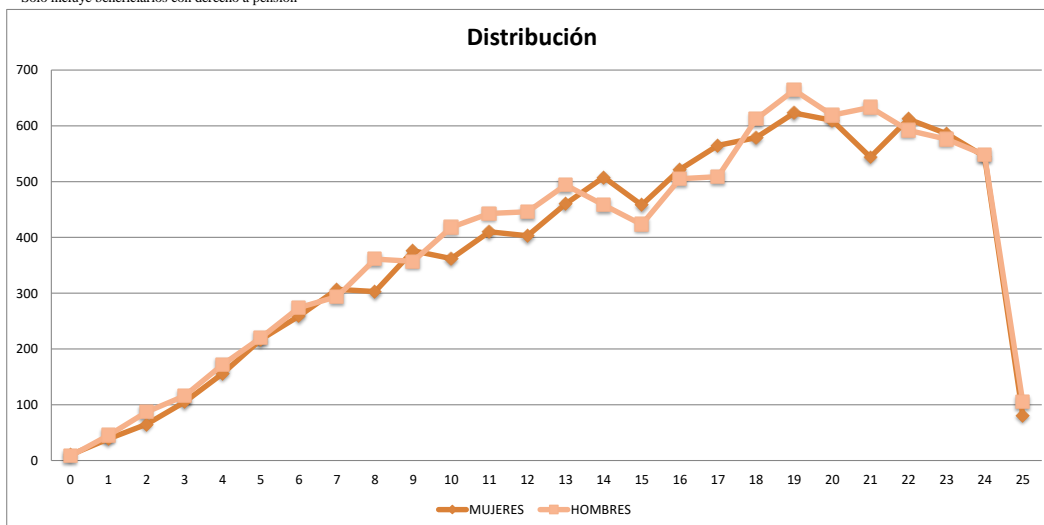

**SISTEMA ESTADISTICO
SEGURO DE PENSIONES DERIVADOS DE LA SEGURIDAD SOCIAL
EXPUESTOS EN VIGOR AL CIERRE DE 2017**



*JUBILACION
ORFANDAD
TOTAL MERCADO*

EDAD	MUJERES	HOMBRES	TOTAL	EDAD	MUJERES	HOMBRES	TOTAL
0				56	1		1
1		1	1	57	1		1
2				58		2	2
3				59			
4				60	1		1
5	1		1	61			
6	1	1	2	62			
7		1	1	63			
8	1	1	2	64			
9	1	2	3	65			
10		2	2	66	1		1
11				67			
12	5	2	7	68			
13	1	1	2	69			
14		6	6	70			
15	2	3	5	71			
16	7	2	9	72			
17	3	5	8	73			
18	5	3	8	74			
19	7	4	11	75			
20	6	5	11	76			
21	10	4	14	77			
22	3	5	8	78			
23	5	5	10	79			
24	3	5	8	80			
25				81			
26		1	1	82			
27	2		2	83			
28		1	1	84			
29		1	1	85			
30	1		1	86			
31		2	2	87			
32				88			
33	2	1	3	89			
34		1	1	90			
35		1	1	91			
36		1	1	92			
37	1	1	2	93			
38				94			
39				95			
40	2		2	96			
41	1		1	97			
42				98			
43	2	1	3	99			
44		2	2	100			
45	1	2	3	101			
46		1	1	102			
47	3	2	5	103			
48	1		1	104			
49		1	1	105			
50		1	1	106			
51				107			
52	1		1	108			
53		1	1	109			
54	1		1	110+			
55	1	2	3	TOTAL	84	83	167

* Solo incluye beneficiarios con derecho a pensión

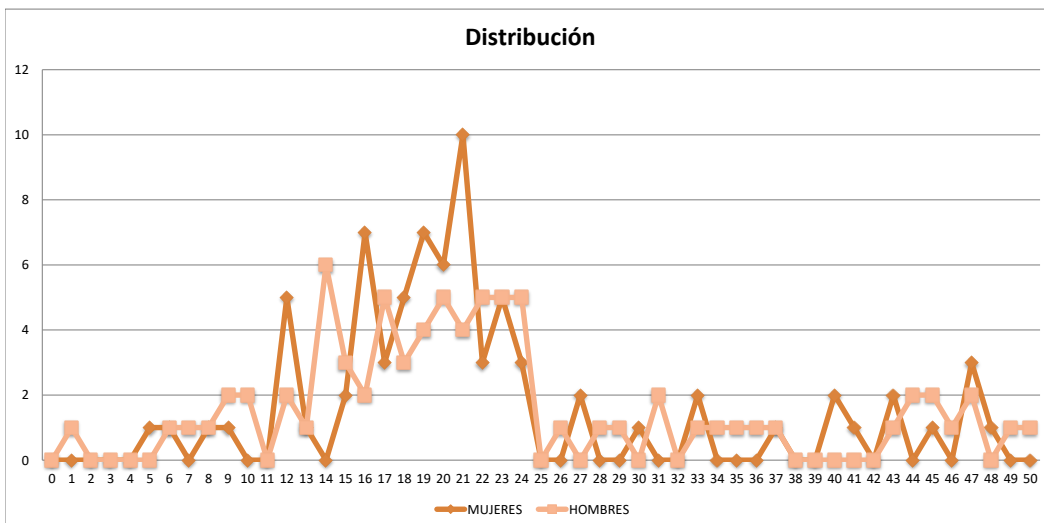

**SISTEMA ESTADISTICO
SEGURO DE PENSIONES DERIVADOS DE LA SEGURIDAD SOCIAL
EXPUESTOS EN VIGOR AL CIERRE DE 2017**



*INVALIDEZ Y VIDA
ASCENDENCIA
TOTAL MERCADO*

EDAD	MUJERES	HOMBRES	TOTAL	EDAD	MUJERES	HOMBRES	TOTAL
0				56	604	194	798
1				57	678	207	885
2				58	696	253	949
3				59	661	271	932
4				60	651	292	943
5				61	737	303	1,040
6				62	677	331	1,008
7				63	671	316	987
8				64	648	294	942
9				65	598	291	889
10				66	652	311	963
11				67	603	350	953
12				68	597	344	941
13				69	543	301	844
14				70	535	303	838
15				71	515	303	818
16				72	501	261	762
17				73	412	240	652
18				74	390	258	648
19				75	421	259	680
20				76	384	244	628
21				77	350	231	581
22				78	305	198	503
23				79	283	176	459
24				80	284	148	432
25				81	283	153	436
26				82	231	164	395
27				83	185	119	304
28				84	177	113	290
29				85	163	100	263
30				86	135	83	218
31				87	160	95	255
32				88	104	68	172
33				89	96	54	150
34				90	91	39	130
35				91	75	28	103
36				92	58	38	96
37				93	30	19	49
38	1		1	94	38	23	61
39	1		1	95	21	22	43
40	6		6	96	17	6	23
41	13	1	14	97	25	7	32
42	20	1	21	98	14	3	17
43	28	6	34	99	10	5	15
44	48	7	55	100	6	4	10
45	73	13	86	101	2	2	4
46	95	15	110	102	3	3	6
47	131	24	155	103	4	1	5
48	155	29	184	104	3	1	4
49	205	39	244	105	2	1	3
50	256	60	316	106	1		1
51	346	74	420	107			
52	380	106	486	108		1	1
53	442	118	560	109	2		2
54	515	150	665	110+	2		2
55	549	171	720	TOTAL	18,598	8,645	27,243

* Solo incluye beneficiarios con derecho a pensión

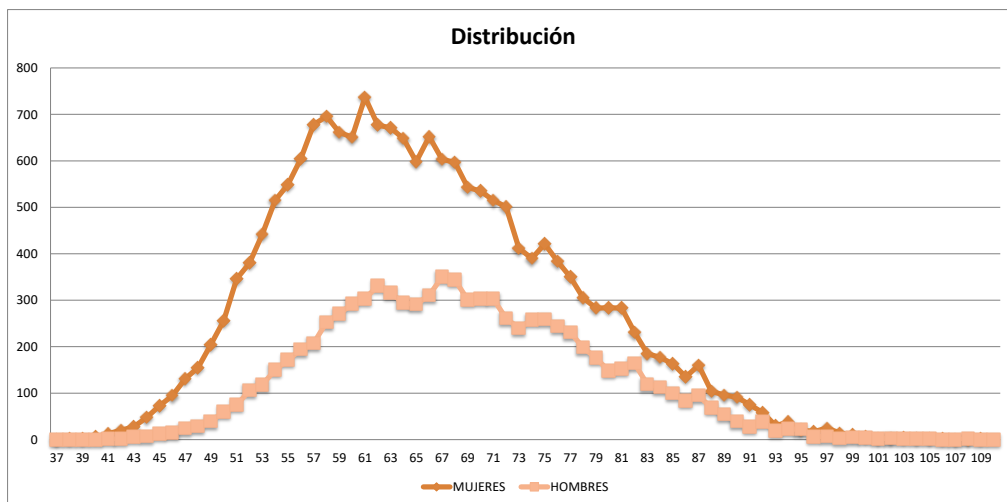

*RIESGOS DE TRABAJO
ASCENDENCIA
TOTAL MERCADO*

EDAD	MUJERES	HOMBRES	TOTAL	EDAD	MUJERES	HOMBRES	TOTAL
0				56	153	55	208
1				57	147	69	216
2				58	135	84	219
3				59	135	73	208
4				60	180	92	272
5				61	130	90	220
6				62	151	78	229
7				63	135	92	227
8				64	108	88	196
9				65	113	80	193
10				66	98	60	158
11				67	105	76	181
12				68	86	55	141
13				69	73	66	139
14				70	79	58	137
15				71	63	51	114
16				72	52	56	108
17				73	74	42	116
18				74	43	42	85
19				75	49	37	86
20				76	39	37	76
21				77	40	48	88
22				78	33	24	57
23				79	29	23	52
24				80	27	26	53
25				81	14	20	34
26				82	11	20	31
27				83	11	15	26
28				84	13	16	29
29				85	12	12	24
30				86	7	4	11
31				87	11	11	22
32				88	5	4	9
33				89	4	4	8
34				90	6	1	7
35				91	7	2	9
36	1		1	92	3	1	4
37	1		1	93	1	1	2
38	4		4	94		1	1
39	6		6	95	2	2	4
40	5	3	8	96		1	1
41	10	1	11	97	3		3
42	12	1	13	98		1	1
43	25	3	28	99	1		1
44	29	4	33	100			
45	40	11	51	101			
46	48	13	61	102		1	1
47	39	6	45	103			
48	57	23	80	104			
49	56	20	76	105			
50	71	19	90	106			
51	92	35	127	107			
52	115	38	153	108			
53	128	47	175	109			
54	138	47	185	110+			
55	140	63	203	TOTAL	3.406	1.952	5.358

* Solo incluye beneficiarios con derecho a pensión

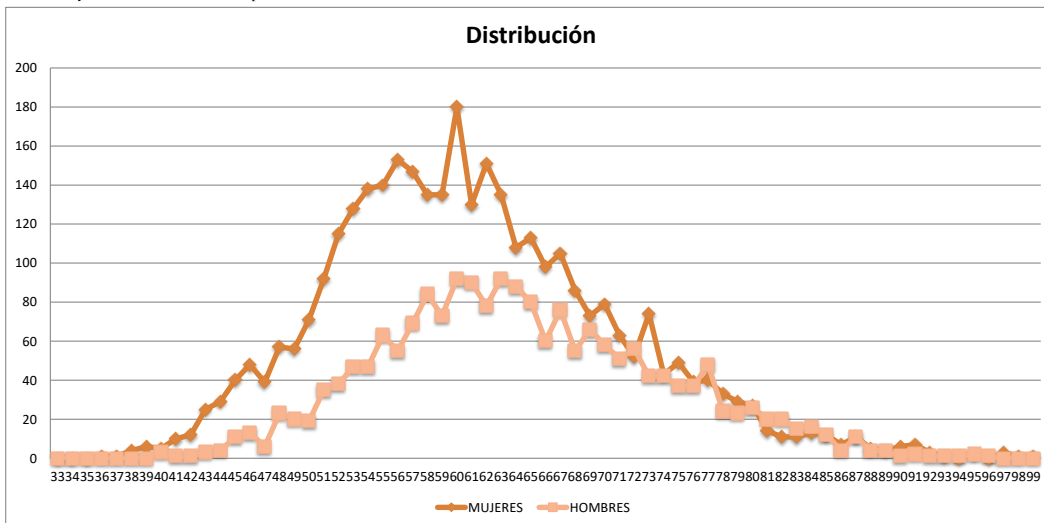

SISTEMA ESTADISTICO
SEGURO DE PENSIONES DERIVADOS DE LA SEGURIDAD SOCIAL
 EXPUESTOS EN VIGOR AL CIERRE DE 2017



JUBILACION
ASCENDENCIA
TOTAL MERCADO

EDAD	MUJERES	HOMBRES	TOTAL	EDAD	MUJERES	HOMBRES	TOTAL
0				56			
1				57			
2				58			
3				59			
4				60			
5				61			
6				62			
7				63			
8				64			
9				65			
10				66			
11				67			
12				68			
13				69			
14				70			
15				71			
16				72			
17				73			
18				74			
19				75			
20				76			
21				77		1	1
22				78	1		1
23				79	1		1
24				80			
25				81		1	1
26				82		1	1
27				83			
28				84	1		1
29				85	2	1	3
30				86		1	1
31				87	1		1
32				88			
33				89	1		1
34				90			
35				91		1	1
36				92	2	1	3
37				93	2		2
38				94			
39				95	1	1	2
40				96			
41				97	1	1	2
42				98			
43				99			
44				100			
45				101			
46				102			
47				103			
48				104			
49				105			
50				106	2		2
51				107		2	2
52				108			
53				109			
54				110+	2		2
55				TOTAL	17	11	28

* Solo incluye beneficiarios con derecho a pensión

TODOS LOS RAMOS
 TODOS LOS PENSIONADOS
 TOTAL MERCADO

EDAD	MUJERES	HOMBRES	TOTAL	EDAD	MUJERES	HOMBRES	TOTAL
0				56	51	45	96
1				57	51	64	115
2				58	59	53	112
3				59	71	58	129
4				60	65	68	133
5		2	2	61	62	51	113
6				62	79	78	157
7				63	70	68	138
8		1	1	64	63	56	119
9		1	1	65	63	73	136
10				66	81	62	143
11				67	55	73	128
12				68	97	52	149
13		1	1	69	72	70	142
14				70	96	76	172
15	1	1	2	71	99	59	158
16	2		2	72	68	69	137
17		2	2	73	57	67	124
18		3	3	74	70	61	131
19	1		1	75	65	58	123
20		1	1	76	61	63	124
21	1	3	4	77	55	53	108
22		3	3	78	47	34	81
23	2	6	8	79	53	30	83
24	1	2	3	80	54	32	86
25	8	6	14	81	45	28	73
26	1	4	5	82	43	24	67
27	6	6	12	83	32	30	62
28	3	5	8	84	33	23	56
29	3	6	9	85	46	15	61
30	5	12	17	86	36	30	66
31	6	13	19	87	32	15	47
32	9	22	31	88	33	18	51
33	17	31	48	89	22	20	42
34	15	20	35	90	22	11	33
35	17	19	36	91	20	12	32
36	12	26	38	92	21	12	33
37	16	20	36	93	15	9	24
38	20	17	37	94	19	9	28
39	10	22	32	95	13	8	21
40	14	14	28	96	6	8	14
41	12	16	28	97	6	8	14
42	13	22	35	98	4	6	10
43	21	35	56	99	1	1	2
44	23	17	40	100	2	1	3
45	14	27	41	101	1	1	2
46	20	34	54	102		1	1
47	29	20	49	103	2	2	4
48	27	30	57	104		1	1
49	25	32	57	105			
50	23	34	57	106		1	1
51	32	28	60	107			
52	41	43	84	108			
53	43	40	83	109			
54	47	46	93	110	2		2
55	41	43	84	TOTAL	2,701	2,504	5,205

* Solo incluye beneficiarios con derecho a pensión

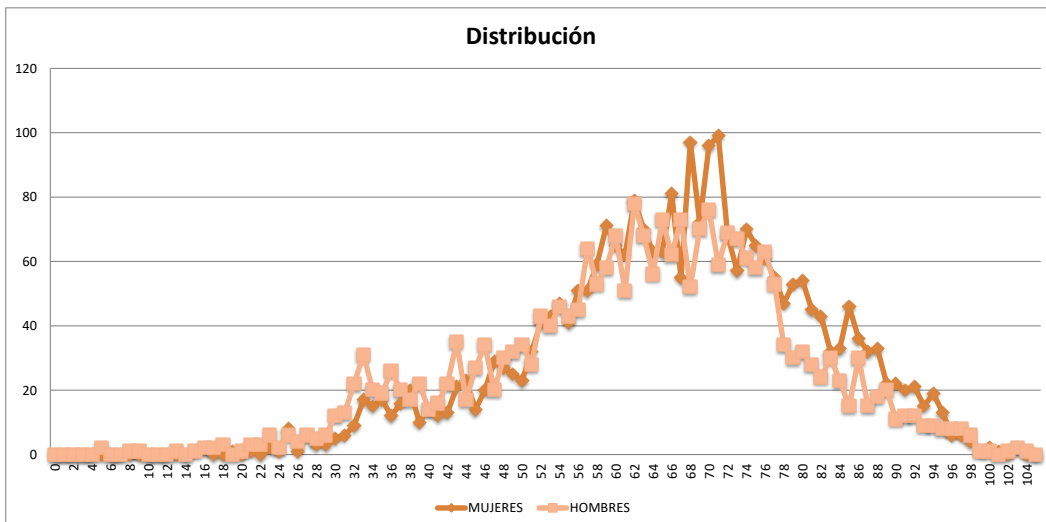

INVALIDEZ Y VIDA
 INVALIDOS
 TOTAL MERCADO

EDAD	MUJERES	HOMBRES	TOTAL	EDAD	MUJERES	HOMBRES	TOTAL
0				56	21	29	50
1				57	19	45	64
2				58	23	41	64
3				59	15	35	50
4				60	20	48	68
5				61	23	44	67
6				62	17	45	62
7				63	14	48	62
8				64	18	40	58
9				65	13	46	59
10				66	18	49	67
11				67	15	52	67
12				68	14	38	52
13				69	21	52	73
14				70	7	52	59
15				71	11	42	53
16				72	10	52	62
17				73	6	49	55
18				74	15	44	59
19				75	8	38	46
20				76	5	45	50
21				77	5	34	39
22				78	3	15	18
23				79	7	19	26
24	1		1	80	1	19	20
25	4	4	8	81	6	13	19
26	1	3	4	82	5	10	15
27	4	4	8	83		15	15
28	1	4	5	84	1	11	12
29	2	5	7	85	5	1	6
30	3	8	11	86	1	15	16
31	5	8	13	87	2	5	7
32	8	17	25	88		9	9
33	13	25	38	89		4	4
34	10	16	26	90		6	6
35	12	14	26	91		4	4
36	8	23	31	92		3	3
37	12	18	30	93	1	3	4
38	13	11	24	94		5	5
39	8	18	26	95			
40	9	6	15	96		2	2
41	7	13	20	97		3	3
42	10	19	29	98		3	3
43	15	28	43	99		1	1
44	14	14	28	100			
45	10	22	32	101			
46	13	29	42	102			
47	17	13	30	103		1	1
48	18	27	45	104		1	1
49	11	27	38	105			
50	9	29	38	106			
51	17	24	41	107			
52	16	31	47	108			
53	24	25	49	109			
54	16	31	47	110+			
55	16	31	47	TOTAL	677	1,683	2,360

* Solo incluye beneficiarios con derecho a pensión

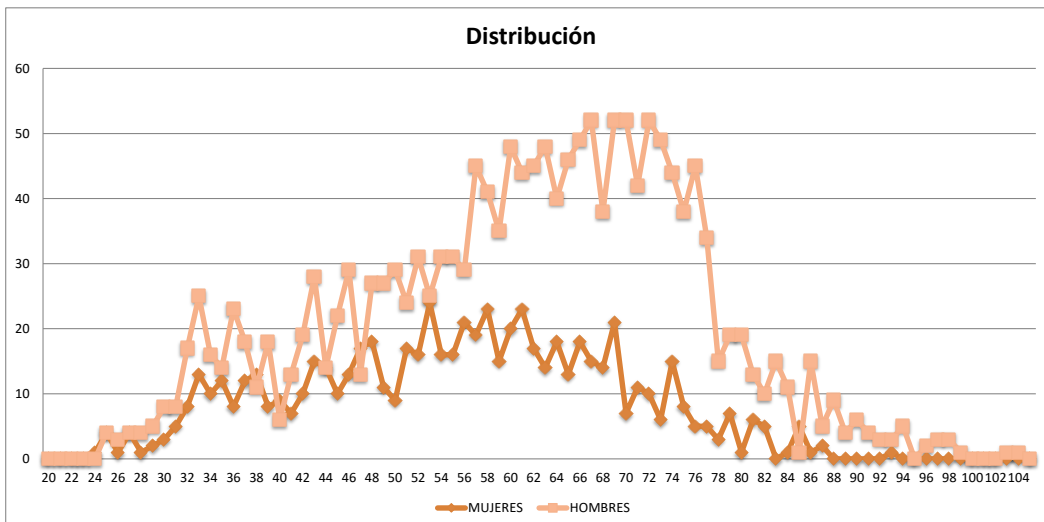

*RIESGOS DE TRABAJO
INCAPACITADOS
TOTAL MERCADO*

EDAD	MUJERES	HOMBRES	TOTAL	EDAD	MUJERES	HOMBRES	TOTAL
0				56	1	6	7
1				57	1	3	4
2				58		1	1
3				59	2	2	4
4				60	1	5	6
5				61		3	3
6				62		3	3
7				63	3	3	6
8				64		4	4
9				65		4	4
10				66	2	2	4
11				67		2	2
12				68	2	3	5
13				69	1	5	6
14				70	3	7	10
15				71	1	1	2
16				72		4	4
17				73		3	3
18				74		5	5
19				75	1	3	4
20				76		2	2
21		1	1	77		3	3
22		1	1	78		2	2
23		2	2	79	1	1	2
24		1	1	80	1	2	3
25		2	2	81		2	2
26		1	1	82		2	2
27		2	2	83			
28				84		1	1
29		1	1	85		1	1
30		3	3	86		3	3
31		5	5	87	1	1	2
32		4	4	88		2	2
33		5	5	89		1	1
34	1	2	3	90			
35	2	5	7	91			
36		3	3	92		1	1
37		2	2	93			
38		5	5	94		1	1
39		4	4	95			
40	1	7	8	96	1		1
41	1	3	4	97			
42	1	2	3	98			
43		5	5	99			
44	1	3	4	100			
45	1	4	5	101			
46		3	3	102			
47		5	5	103			
48		1	1	104			
49	1	3	4	105			
50		1	1	106			
51	1	2	3	107			
52	2	6	8	108			
53	1	6	7	109			
54	1	4	5	110+			
55		4	4	TOTAL	36	202	238

* Solo incluye beneficiarios con derecho a pensión

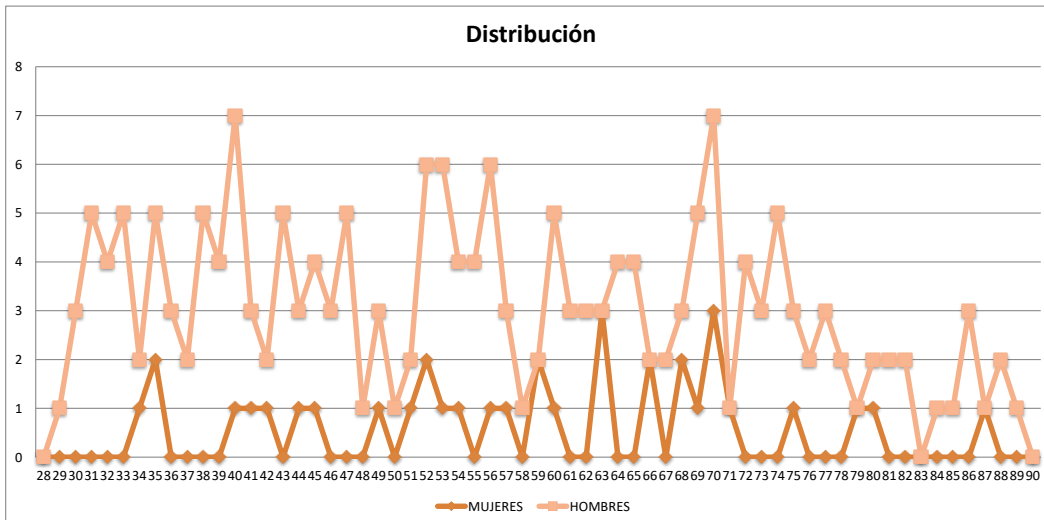

*JUBILACION
JUBILADOS
TOTAL MERCADO*

EDAD	MUJERES	HOMBRES	TOTAL	EDAD	MUJERES	HOMBRES	TOTAL
0				56	1	4	5
1				57	1	6	7
2				58	1	5	6
3				59	3	9	12
4				60	1	5	6
5				61	3	2	5
6				62	1	13	14
7				63	1	6	7
8				64	1	4	5
9				65		8	8
10				66	1	3	4
11				67		3	3
12				68	3	2	5
13				69	1		1
14				70		2	2
15				71	2	2	4
16				72	1	2	3
17				73		4	4
18				74		2	2
19				75		3	3
20				76		4	4
21				77		1	1
22				78	1	5	6
23				79		2	2
24				80	1	3	4
25				81	1		1
26				82		2	2
27				83			
28				84			
29				85	1	1	2
30				86			
31				87		1	1
32				88			
33				89		2	2
34				90			
35				91		1	1
36				92			
37				93			
38				94	1		1
39				95		3	3
40				96			
41				97		1	1
42				98	1		1
43				99			
44				100			
45				101			
46				102			
47				103			
48				104			
49		1	1	105			
50				106			
51		1	1	107			
52		1	1	108			
53		3	3	109			
54		4	4	110+			
55	1		1	TOTAL	28	121	149

* Solo incluye beneficiarios con derecho a pensión

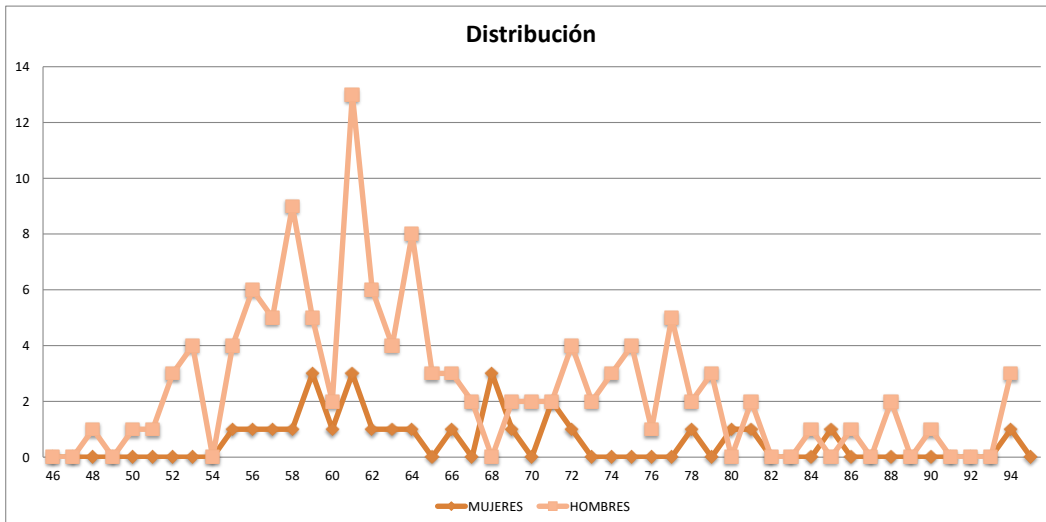

INVALIDEZ Y VIDA
VIUDEZ
TOTAL MERCADO

EDAD	MUJERES	HOMBRES	TOTAL	EDAD	MUJERES	HOMBRES	TOTAL
0				56	21	5	26
1				57	22	5	27
2				58	25	5	30
3				59	40	5	45
4				60	33	4	37
5				61	24	1	25
6				62	51	10	61
7				63	36	7	43
8				64	36	2	38
9				65	42	6	48
10				66	46	3	49
11				67	32	8	40
12				68	60	5	65
13				69	38	6	44
14				70	67	8	75
15				71	62	6	68
16				72	41	5	46
17				73	40	4	44
18				74	32	2	34
19				75	34	5	39
20				76	42	4	46
21				77	32	3	35
22				78	29	2	31
23	2		2	79	31	1	32
24				80	32	3	35
25	2		2	81	20		20
26				82	18	4	22
27	1		1	83	20	3	23
28	1		1	84	18	3	21
29				85	21	3	24
30	2		2	86	16	5	21
31				87	16		16
32	1		1	88	22	2	24
33	2		2	89	10		10
34	4	2	6	90	11	1	12
35	3		3	91	11		11
36	3		3	92	9	1	10
37	4		4	93	5	1	6
38	5		5	94	7	1	8
39	2		2	95	7		7
40	3	1	4	96		1	1
41	4		4	97	2		2
42	2	1	3	98	2	1	3
43	5	1	6	99	1		1
44	8		8	100	1	1	2
45	3	1	4	101			
46	6		6	102			
47	10	2	12	103			
48	8	2	10	104			
49	12	1	13	105			
50	11	4	15	106			
51	12	1	13	107			
52	18	2	20	108			
53	13	4	17	109			
54	24	6	30	110+			
55	19	3	22	TOTAL	1,355	176	1,531

* Solo incluye beneficiarios con derecho a pensión

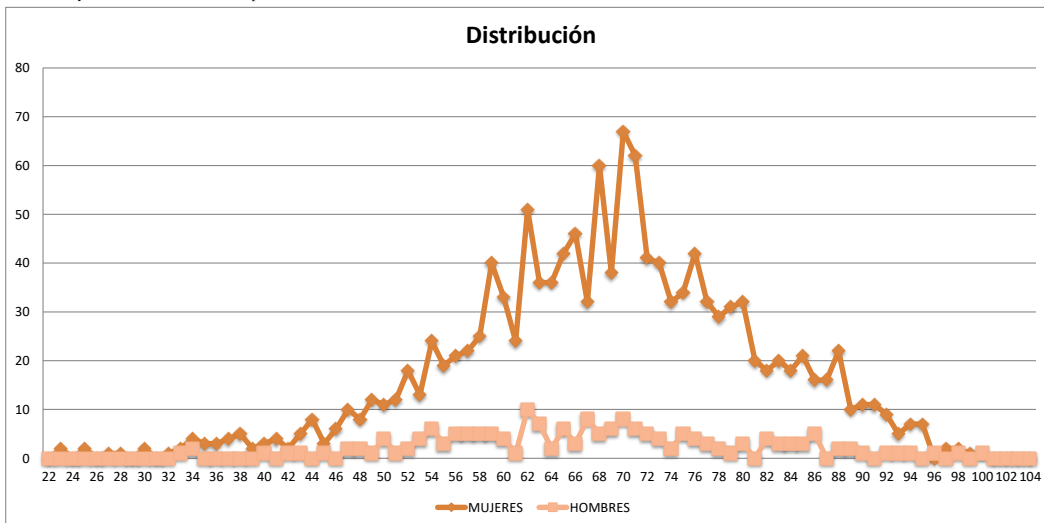

RIESGOS DE TRABAJO
 VIUDEZ
 TOTAL MERCADO

EDAD	MUJERES	HOMBRES	TOTAL	EDAD	MUJERES	HOMBRES	TOTAL
0				56	1		1
1				57	2		2
2				58	1		1
3				59	2		2
4				60			
5				61	3		3
6				62	1		1
7				63	2	1	3
8				64	1		1
9				65			
10				66	1		1
11				67			
12				68	3		3
13				69			
14				70	3		3
15				71	3		3
16				72	2		2
17				73	3		3
18				74	2		2
19				75	1		1
20				76	1		1
21				77	1	1	2
22				78			
23				79	1		1
24				80	2		2
25	2		2	81			
26				82	2		2
27	1		1	83	1		1
28				84			
29	1		1	85	2		2
30				86			
31				87			
32				88			
33	1		1	89			
34				90			
35				91			
36	1		1	92			
37				93			
38	2		2	94			
39				95			
40				96			
41				97			
42				98			
43	1		1	99			
44				100			
45				101			
46		1	1	102			
47	1		1	103			
48				104			
49	1		1	105			
50	1		1	106			
51	1		1	107			
52	1		1	108			
53	3		3	109			
54	3		3	110+			
55		1	1	TOTAL	61	4	65

* Solo incluye beneficiarios con derecho a pensión

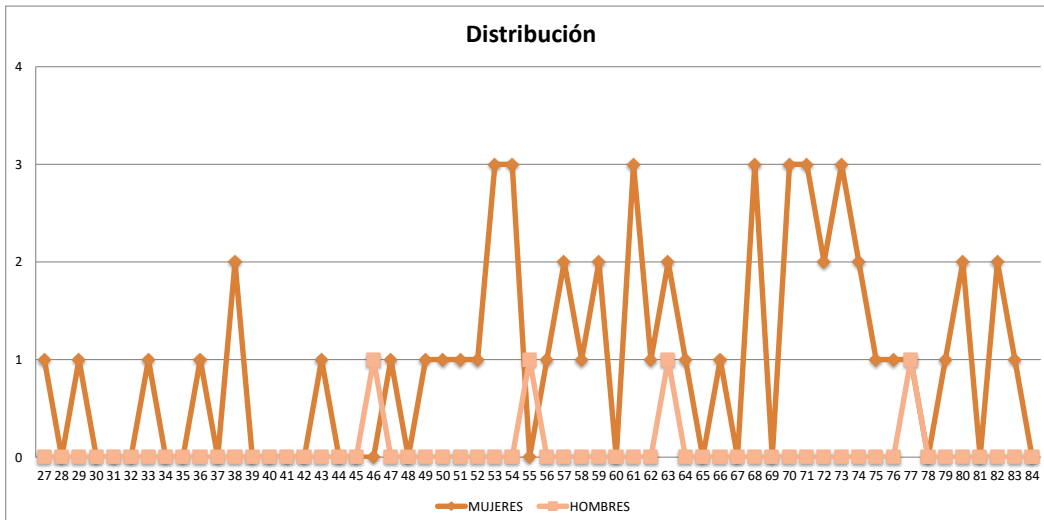

JUBILACION
VIUDEZ
TOTAL MERCADO

EDAD	MUJERES	HOMBRES	TOTAL	EDAD	MUJERES	HOMBRES	TOTAL
0				56			
1				57			
2				58			
3				59	2		2
4				60			
5				61	1		1
6				62			
7				63	1		1
8				64	1		1
9				65			
10				66			
11				67	1		1
12				68	2		2
13				69	3		3
14				70	1		1
15				71	2		2
16				72	2		2
17				73	2		2
18				74	3		3
19				75	3		3
20				76	1		1
21				77	5		5
22				78			
23				79	2		2
24				80	1		1
25				81	2		2
26				82	1		1
27				83			
28				84	1		1
29				85	2		2
30				86			
31				87			
32				88			
33				89	1		1
34				90			
35				91	1		1
36				92			
37				93	1		1
38				94			
39				95			
40				96			
41				97			
42				98			
43				99			
44				100			
45				101			
46				102			
47				103			
48				104			
49				105			
50				106			
51				107			
52				108			
53				109			
54				110+			
55				TOTAL	42		42

* Solo incluye beneficiarios con derecho a pensión

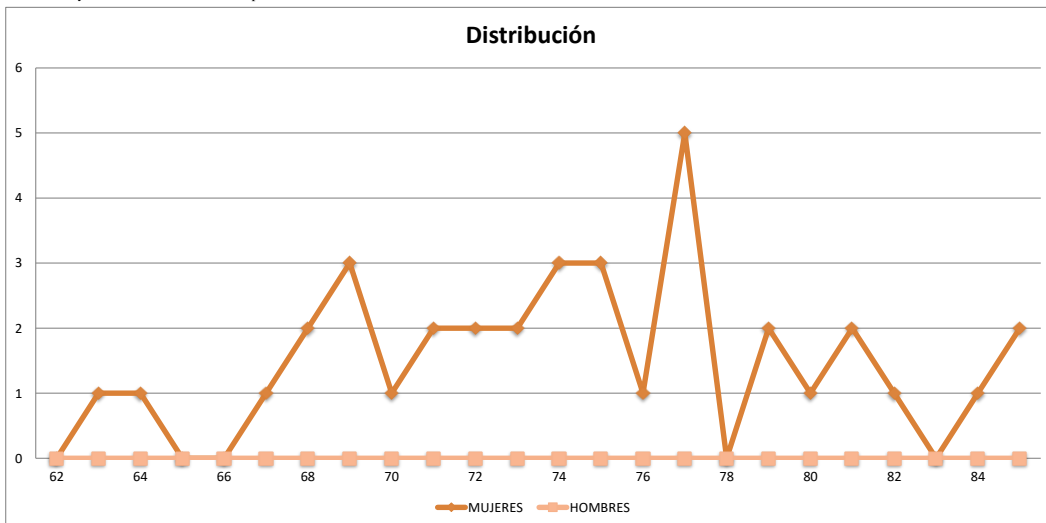

INVALIDEZ Y VIDA
 ORFANDAD
 TOTAL MERCADO

EDAD	MUJERES	HOMBRES	TOTAL	EDAD	MUJERES	HOMBRES	TOTAL
0				56			
1				57			
2				58			
3				59			
4				60			
5		2	2	61			
6				62			
7				63			
8		1	1	64			
9		1	1	65			
10				66			
11				67			
12				68			
13		1	1	69			
14				70			
15	1	1	2	71			
16	1	2	3	72			
17		2	2	73			
18		3	3	74			
19	1		1	75			
20		1	1	76			
21	1	2	3	77			
22		1	1	78			
23		4	4	79			
24		1	1	80			
25				81			
26				82			
27				83			
28	1	1	2	84			
29				85			
30		1	1	86			
31	1		1	87			
32				88			
33	1		1	89			
34				90			
35				91			
36				92			
37				93			
38		1	1	94			
39				95			
40	1		1	96			
41				97			
42				98			
43		1	1	99			
44				100			
45				101			
46				102			
47				103			
48				104			
49				105			
50				106			
51				107			
52				108			
53				109			
54				110+			
55				TOTAL	8	26	34

* Solo incluye beneficiarios con derecho a pensión

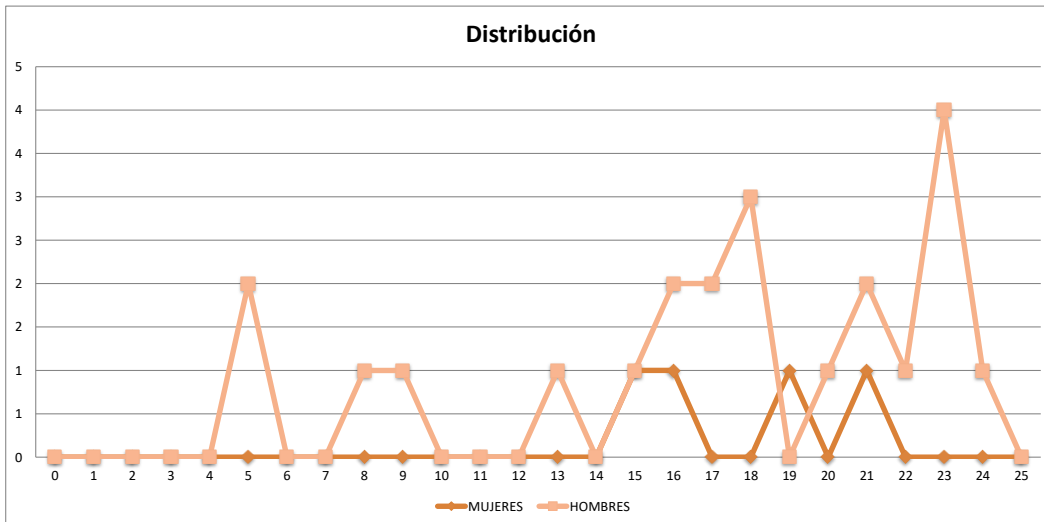

**SISTEMA ESTADISTICO
SEGURO DE PENSIONES DERIVADOS DE LA SEGURIDAD SOCIAL
FALLECIMIENTOS AL CIERRE DE 2017**



*RIESGOS DE TRABAJO
ORFANDAD
TOTAL MERCADO*

EDAD	MUJERES	HOMBRES	TOTAL	EDAD	MUJERES	HOMBRES	TOTAL
0				56			
1				57			
2				58			
3				59			
4				60			
5				61			
6				62			
7				63			
8				64			
9				65			
10				66			
11				67			
12				68			
13				69			
14				70			
15				71			
16	1		1	72			
17				73			
18				74			
19				75			
20				76			
21				77			
22		1	1	78			
23				79			
24				80			
25				81			
26				82			
27				83			
28				84			
29				85			
30				86			
31				87			
32		1	1	88			
33				89			
34				90			
35				91			
36				92			
37				93			
38				94			
39				95			
40				96			
41				97			
42				98			
43				99			
44				100			
45				101			
46				102			
47				103			
48				104			
49				105			
50				106			
51				107			
52				108			
53				109			
54				110+			
55				TOTAL	1	2	3

* Solo incluye beneficiarios con derecho a pensión

SISTEMA ESTADISTICO
 SEGURO DE PENSIONES DERIVADOS DE LA SEGURIDAD SOCIAL
 FALLECIMIENTOS AL CIERRE DE 2017



JUBILACION
 ORFANDAD
 TOTAL MERCADO

EDAD	MUJERES	HOMBRES	TOTAL	EDAD	MUJERES	HOMBRES	TOTAL
0				56			
1				57			
2				58			
3				59			
4				60			
5				61			
6				62			
7				63			
8				64			
9				65			
10				66			
11				67			
12				68			
13				69			
14				70			
15				71			
16				72			
17				73			
18				74			
19				75			
20				76			
21				77			
22				78			
23				79			
24				80			
25				81			
26				82			
27				83			
28				84			
29				85			
30				86			
31				87			
32				88			
33				89			
34				90			
35				91			
36				92			
37				93			
38				94			
39				95			
40				96			
41				97			
42				98			
43				99			
44				100			
45				101			
46				102			
47				103			
48				104			
49				105			
50				106			
51				107			
52				108			
53				109			
54				110+			
55				TOTAL			

* Solo incluye beneficiarios con derecho a pensión

**SISTEMA ESTADISTICO
SEGURO DE PENSIONES DERIVADOS DE LA SEGURIDAD SOCIAL
FALLECIMIENTOS AL CIERRE DE 2017**



INVALIDEZ Y VIDA
ASCENDENCIA
TOTAL MERCADO

EDAD	MUJERES	HOMBRES	TOTAL	EDAD	MUJERES	HOMBRES	TOTAL
0				56	5	1	6
1				57	5	4	9
2				58	6		6
3				59	6	4	10
4				60	9	4	13
5				61	6	1	7
6				62	7	4	11
7				63	10	3	13
8				64	6	6	12
9				65	8	9	17
10				66	11	4	15
11				67	7	6	13
12				68	11	4	15
13				69	7	5	12
14				70	15	3	18
15				71	14	6	20
16				72	11	6	17
17				73	6	7	13
18				74	17	7	24
19				75	17	8	25
20				76	9	6	15
21				77	10	11	21
22				78	14	9	23
23				79	11	7	18
24				80	14	5	19
25				81	14	12	26
26				82	14	5	19
27				83	11	10	21
28				84	13	8	21
29				85	15	8	23
30				86	17	7	24
31				87	13	7	20
32				88	10	3	13
33				89	10	10	20
34				90	10	4	14
35				91	8	6	14
36				92	12	5	17
37				93	8	5	13
38				94	10	2	12
39				95	6	5	11
40				96	5	5	10
41				97	4	4	8
42				98	1	2	3
43				99			
44				100	1		1
45				101	1		1
46		1	1	102			
47	1		1	103	2	1	3
48	1		1	104			
49				105			
50	2		2	106			
51	1		1	107			
52	4	3	7	108			
53	1	1	2	109			
54	3	1	4	110+	2		2
55	1	4	5	TOTAL	443	249	692

* Solo incluye beneficiarios con derecho a pensión

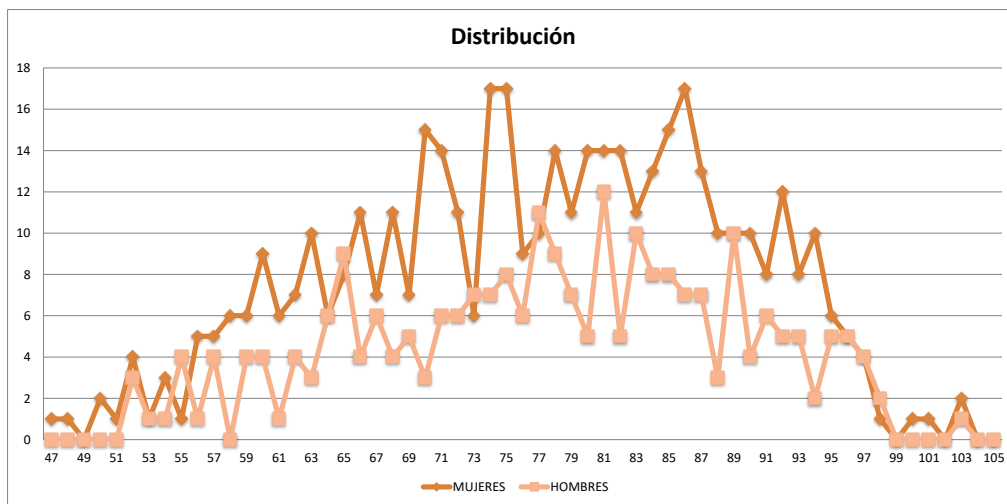

*RIESGOS DE TRABAJO
ASCENDENCIA
TOTAL MERCADO*

EDAD	MUJERES	HOMBRES	TOTAL	EDAD	MUJERES	HOMBRES	TOTAL
0				56	1		1
1				57	1	1	2
2				58	3	1	4
3				59	1	3	4
4				60	1	2	3
5				61	2		2
6				62	2	3	5
7				63	3		3
8				64			
9				65			
10				66	2	1	3
11				67		2	2
12				68	2		2
13				69	1	2	3
14				70		4	4
15				71	4	2	6
16				72	1		1
17				73			
18				74	1	1	2
19				75	1	1	2
20				76	3	2	5
21				77	2		2
22				78		1	1
23				79			
24				80	2		2
25				81	2	1	3
26				82	3	1	4
27				83		2	2
28				84			
29				85		1	1
30				86	2		2
31				87		1	1
32				88	1	1	2
33				89	1		1
34				90	1		1
35				91		1	1
36				92		2	2
37				93			
38				94			
39				95			
40				96			
41				97			
42				98			
43				99			
44				100			
45				101			
46	1		1	102		1	1
47				103			
48				104			
49				105			
50				106			
51				107			
52				108			
53	1	1	2	109			
54				110+			
55	4		4	TOTAL	49	38	87

* Solo incluye beneficiarios con derecho a pensión

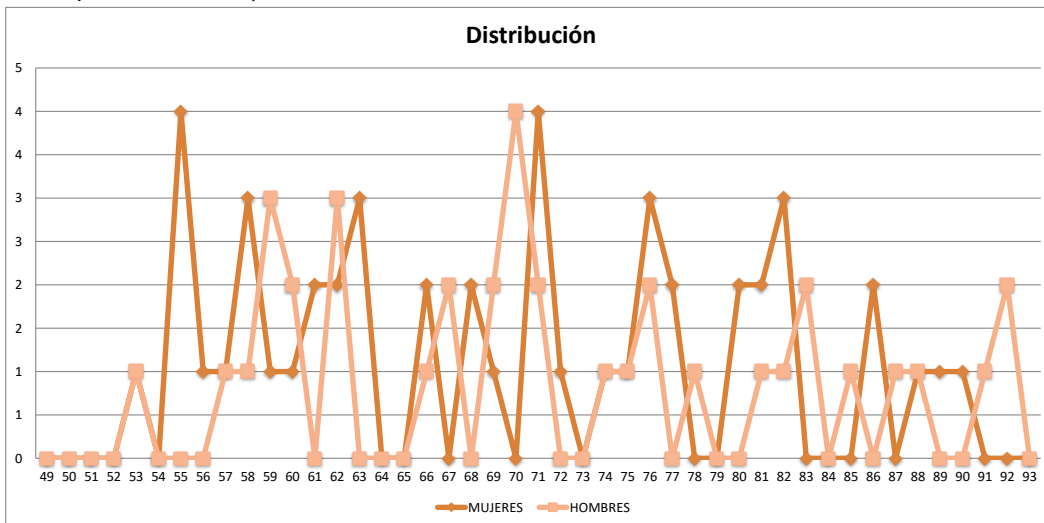

SISTEMA ESTADISTICO
 SEGURO DE PENSIONES DERIVADOS DE LA SEGURIDAD SOCIAL
 FALLECIMIENTOS AL CIERRE DE 2017



JUBILACION
 ASCENDENCIA
 TOTAL MERCADO

EDAD	MUJERES	HOMBRES	TOTAL	EDAD	MUJERES	HOMBRES	TOTAL
0				56			
1				57			
2				58			
3				59			
4				60			
5				61			
6				62			
7				63			
8				64			
9				65			
10				66			
11				67			
12				68			
13				69			
14				70			
15				71			
16				72			
17				73			
18				74			
19				75			
20				76			
21				77			
22				78			
23				79			
24				80			
25				81			
26				82			
27				83			
28				84			
29				85			
30				86			
31				87			
32				88		1	1
33				89		1	1
34				90			
35				91			
36				92			
37				93			
38				94	1		1
39				95			
40				96			
41				97			
42				98			
43				99			
44				100			
45				101			
46				102			
47				103			
48				104			
49				105			
50				106		1	1
51				107			
52				108			
53				109			
54				110+			
55				TOTAL	1	3	4

* Solo incluye beneficiarios con derecho a pensión

III COMPOSICION FAMILIAR

SISTEMA ESTADISTICO
SEGURO DE PENSIONES DERIVADOS DE LA SEGURIDAD SOCIAL



COMPOSICION FAMILIAR

EN VIGOR AL CIERRE DE 2017

NUMERO DE CASOS

		INVALIDEZ Y VIDA		RIESGOS DE TRABAJO		JUBILACION		TOTAL	
		NUMERO	%	NUMERO	%	NUMERO	%	NUMERO	%
INVALIDOS, INCAPACITADOS O JUBILADOS	CON 1 ASCENDIENTE	490	0.2%	67	0.0%	767	0.3%	1,324	0.4%
	CON 2 ASCENDIENTE	389	0.1%	83	0.0%	112	0.0%	584	0.2%
	SOLO CON ESPOSA	14,180	4.7%	345	0.1%	6,073	2.0%	20,598	6.9%
	CON ESPOSA Y 1 HIJO	4,890	1.6%	431	0.1%	699	0.2%	6,020	2.0%
	CON ESPOSA Y 2 HIJOS	3,700	1.2%	353	0.1%	199	0.1%	4,252	1.4%
	CON ESPOSA Y 3 HIJOS	1,538	0.5%	136	0.0%	22	0.0%	1,696	0.6%
	CON ESPOSA Y CON MAS DE 3	372	0.1%	34	0.0%	6	0.0%	412	0.1%
	SOLO CON 1 HIJO	3,400	1.1%	130	0.0%	602	0.2%	4,132	1.4%
	SOLO CON 2 HIJOS	1,733	0.6%	93	0.0%	80	0.0%	1,906	0.6%
	SOLO CON 3 HIJOS	469	0.2%	18	0.0%	13	0.0%	500	0.2%
	SOLO CON MAS DE 3 HIJOS	101	0.0%	8	0.0%	1	0.0%	110	0.0%
	SIN DEPENDIENTES	21,258	7.1%	35,518	11.9%	7,222	2.4%	63,998	21.4%
	SUBTOTAL	52,520	17.6%	37,216	12.5%	15,796	5.3%	105,532	35.3%
	PENSIONES POR MUERTE	CON 1 ASCENDIENTE	13,121	4.4%	1,835	0.6%	25	0.0%	14,981
CON 2 ASCENDIENTE		6,616	2.2%	1,652	0.6%	2	0.0%	8,270	2.8%
SOLO CON ESPOSA		72,380	24.2%	3,494	1.2%	2,201	0.7%	78,075	26.1%
CON ESPOSA Y 1 HIJO		33,477	11.2%	4,533	1.5%	87	0.0%	38,097	12.8%
CON ESPOSA Y 2 HIJOS		24,558	8.2%	3,751	1.3%	11	0.0%	28,320	9.5%
CON ESPOSA Y 3 HIJOS		9,179	3.1%	1,410	0.5%	2	0.0%	10,591	3.5%
CON ESPOSA Y CON MAS DE 3		2,351	0.8%	378	0.1%	1	0.0%	2,730	0.9%
SOLO CON 1 HIJO		7,070	2.4%	511	0.2%	32	0.0%	7,613	2.5%
SOLO CON 2 HIJOS		2,995	1.0%	307	0.1%	6	0.0%	3,308	1.1%
SOLO CON 3 HIJOS		858	0.3%	82	0.0%	-	0.0%	940	0.3%
SOLO CON MAS DE 3 HIJOS		208	0.1%	32	0.0%	-	0.0%	240	0.1%
SUBTOTAL	172,813	57.9%	17,985	6.0%	2,367	0.8%	193,165	64.7%	
TOTAL	225,333	75.4%	55,201	18.5%	18,163	6.1%	298,697	100%	

SISTEMA ESTADISTICO
SEGURO DE PENSIONES DERIVADOS DE LA SEGURIDAD SOCIAL



COMPOSICION FAMILIAR

EN VIGOR AL CIERRE DE 2017

PENSION PROMEDIO

		INVALIDEZ Y VIDA	RIESGOS DE TRABAJO	JUBILACION	TOTAL
		PESOS	PESOS	PESOS	PESOS
INVALIDOS, INCAPACITADOS O JUBILADOS	CON 1 ASCENDIENTE	3,647	4,556	6,275	5,215
	CON 2 ASCENDIENTE	3,716	3,727	6,372	4,227
	SOLO CON ESPOSA	4,355	6,191	6,232	4,939
	CON ESPOSA Y 1 HIJO	4,325	5,635	6,220	4,639
	CON ESPOSA Y 2 HIJOS	4,744	5,720	6,032	4,885
	CON ESPOSA Y 3 HIJOS	5,184	5,307	5,791	5,202
	CON ESPOSA Y CON MAS DE 3	5,368	5,701	7,549	5,427
	SOLO CON 1 HIJO	3,470	4,431	6,121	3,887
	SOLO CON 2 HIJOS	3,826	5,475	6,053	4,000
	SOLO CON 3 HIJOS	3,944	7,993	6,188	4,148
	SOLO CON MAS DE 3 HIJOS	4,037	3,417	5,791	4,008
	SIN DEPENDIENTES	3,476	2,741	6,258	3,382
	SUBTOTAL	3,965	2,868	6,238	3,918
	PENSIONES POR MUERTE	CON 1 ASCENDIENTE	817	1,778	4,878
CON 2 ASCENDIENTE		1,476	2,515	5,791	1,684
SOLO CON ESPOSA		3,299	4,069	2,874	3,321
CON ESPOSA Y 1 HIJO		3,523	5,020	3,131	3,700
CON ESPOSA Y 2 HIJOS		3,581	6,609	4,695	3,982
CON ESPOSA Y 3 HIJOS		3,525	7,685	2,575	4,079
CON ESPOSA Y CON MAS DE 3		3,412	6,919	2,575	3,898
SOLO CON 1 HIJO		927	2,544	2,600	1,043
SOLO CON 2 HIJOS		1,617	3,716	1,202	1,811
SOLO CON 3 HIJOS		2,259	5,791	-	2,567
SOLO CON MAS DE 3 HIJOS		2,799	6,634	-	3,311
SUBTOTAL	3,006	4,768	2,907	3,169	
TOTAL	3,229	3,487	5,804	3,434	

SISTEMA ESTADISTICO
SEGURO DE PENSIONES DERIVADOS DE LA SEGURIDAD SOCIAL



COMPOSICION FAMILIAR
EN VIGOR AL CIERRE DE 2017

RESERVA

		INVALIDEZ Y VIDA		RIESGOS DE TRABAJO		JUBILACION		TOTAL	
		PESOS	%	PESOS	%	PESOS	%	PESOS	%
INVALIDOS, INCAPACITADOS O JUBILADOS	CON 1 ASCENDIENTE	341,326,665	0.1%	77,706,348	0.0%	1,239,265,995	0.5%	1,658,299,008	0.7%
	CON 2 ASCENDIENTE	317,136,349	0.1%	76,741,540	0.0%	184,657,718	0.1%	578,535,607	0.2%
	SOLO CON ESPOSA	13,311,593,781	5.3%	463,644,316	0.2%	10,495,648,258	4.2%	24,270,886,355	9.7%
	CON ESPOSA Y 1 HIJO	5,743,000,799	2.3%	682,908,542	0.3%	1,311,121,287	0.5%	7,737,030,627	3.1%
	CON ESPOSA Y 2 HIJOS	5,069,553,823	2.0%	593,095,163	0.2%	365,338,753	0.1%	6,027,987,739	2.4%
	CON ESPOSA Y 3 HIJOS	2,250,069,540	0.9%	216,787,159	0.1%	40,109,027	0.0%	2,506,965,726	1.0%
	CON ESPOSA Y CON MAS DE 3	545,516,828	0.2%	56,450,573	0.0%	14,093,203	0.0%	616,060,603	0.2%
	SOLO CON 1 HIJO	2,555,391,351	1.0%	150,906,247	0.1%	992,705,661	0.4%	3,699,003,259	1.5%
	SOLO CON 2 HIJOS	1,431,225,018	0.6%	137,020,728	0.1%	128,349,141	0.1%	1,696,594,887	0.7%
	SOLO CON 3 HIJOS	392,692,935	0.2%	42,186,669	0.0%	21,756,435	0.0%	456,636,039	0.2%
	SOLO CON MAS DE 3 HIJOS	82,419,166	0.0%	7,590,987	0.0%	1,389,346	0.0%	91,399,499	0.0%
	SIN DEPENDIENTES	13,373,667,835	5.3%	23,794,391,596	9.5%	10,899,531,217	4.3%	48,067,590,648	19.1%
	SUBTOTAL	45,413,594,090	18.1%	26,299,429,867	10.5%	25,693,966,041	10.2%	97,406,989,997	38.8%
	PENSIONES POR MUERTE	CON 1 ASCENDIENTE	2,299,636,712	0.9%	783,149,434	0.3%	10,598,994	0.0%	3,093,385,139
CON 2 ASCENDIENTE		2,111,442,399	0.8%	949,694,397	0.4%	1,404,214	0.0%	3,062,541,010	1.2%
SOLO CON ESPOSA		52,674,494,288	21.0%	3,556,083,077	1.4%	1,481,892,215	0.6%	57,712,469,580	23.0%
CON ESPOSA Y 1 HIJO		33,355,831,256	13.3%	5,997,035,881	2.4%	74,579,353	0.0%	39,427,446,490	15.7%
CON ESPOSA Y 2 HIJOS		26,841,273,597	10.7%	6,092,875,895	2.4%	16,047,714	0.0%	32,950,197,206	13.1%
CON ESPOSA Y 3 HIJOS		10,243,488,309	4.1%	2,439,065,311	1.0%	1,422,930	0.0%	12,683,976,551	5.1%
CON ESPOSA Y CON MAS DE 3		2,582,425,382	1.0%	600,945,244	0.2%	1,186,080	0.0%	3,184,556,705	1.3%
SOLO CON 1 HIJO		569,523,001	0.2%	110,878,889	0.0%	5,716,599	0.0%	686,118,488	0.3%
SOLO CON 2 HIJOS		416,960,320	0.2%	108,313,020	0.0%	1,271,974	0.0%	526,545,315	0.2%
SOLO CON 3 HIJOS		167,091,897	0.1%	49,216,366	0.0%	-	0.0%	216,308,263	0.1%
SOLO CON MAS DE 3 HIJOS		51,924,029	0.0%	25,290,894	0.0%	-	0.0%	77,214,924	0.0%
SUBTOTAL	131,314,091,189	52.3%	20,712,548,408	8.3%	1,594,120,073	0.6%	153,620,759,670	61.2%	
TOTAL	176,727,685,278	70.4%	47,011,978,274	18.7%	27,288,086,114	10.9%	251,027,749,667	100%	

***IV MOVIMIENTOS DE ALTAS
Y BAJAS***

**SISTEMA ESTADISTICO
SEGUROS DE PENSIONES DERIVADOS DE LA SEGURIDAD SOCIAL
EN EL EJERCICIO DE 2017**



TIPO DE ALTA POR TIPO DE PENSION

TIPO DE PENSION			CAUSA DE LA ALTA										
			TOTAL	NACIMIENTO	RECONOCIMIENTO	NUEVAS NUPCIAS	ENTRAR EN CONCUBINATO	REGRESAR A ESTUDIAR	DEPENDENCIA ECONOMICA	CAMBIO DE RENTA VITALICIA A SEGURO DE SOBREVIVENCIA	CAMBIO DE TIPO DE PENSION	ALTA POR INCAPACIDAD	
RIESGOS DE TRABAJO	INCAPACIDAD	INCAPACITADOS											
		CONYUGES	2		1	1							
		HIJOS	5		5								
	ASCENDIENTES												
	POR MUERTE	VIUDAS	4		3					1			
		HUERFANOS	26	4	20					2			
ASCENDIENTES		5		5									
INVALIDEZY VIDA	INVALIDEZ	INVALIDOS											
		CONYUGES	54		52	1	1						
		HIJOS	99	33	55			8			3		
		ASCENDIENTES	1		1								
	POR MUERTE	VIUDAS	268		188	3			1	76			
		HUERFANOS	366	28	247			43		42		6	
		ASCENDIENTES	68		60				8				
	JUBILACION	JUBILACION	JUBILADOS										
			CONYUGES	1		1							
HIJOS													
ASCENDIENTES													
POR MUERTE		VIUDAS											
		HUERFANOS	1		1								
		ASCENDIENTES											
TOTAL			900	65	639	5	1	51	9	121	9		
%			100%	7.22%	71.00%	0.56%	0.11%	5.67%	1.00%	13.44%	1.00%		

* El movimiento de la alta puede ser del titular de la pensión y/o sus beneficiarios

CAUSA DE LA ALTA

NACIMIENTO: Hijos, huérfanos
 RECONOCIMIENTO: Hijos, huérfanos, cónyuge, concubina(rio), viuda(o), ascendientes
 NUEVAS NUPCIAS: Cónyuge
 ENRAR EN CONCUBINATO: Concubina(rio)
 REGRESARA A ESTUDIAR: Hijos, huérfanos
 DEPENDENCIA ECONOMICA: Ascendientes
 CAMBIO A SEGURO DE SOBREVIVENCIA: A todo beneficiario cuando fallece el pensionado principal
 CAMBIO DE TIPO DE PENSION: A todo integrante del grupo familiar que modifique el ramo de aseguramiento bajo el cual recibe su pensión
 ALTA POR INCAPACIDAD: Hijos, huérfanos

**SISTEMA ESTADISTICO
SEGUROS DE PENSIONES DERIVADOS DE LA SEGURIDAD SOCIAL
EN EL EJERCICIO DE 2017**



CLASIFICACION POR ENTIDAD FEDERATIVA

TOTAL

ESTADO	CAUSA DE LA ALTA									
	TOTAL	NACIMIENTO	RECONOCIMIENTO	NUEVAS NUPCIAS	ENTRAR EN CONCUBINATO	REGRESAR A ESTUDIAR	DEPENDENCIA ECONOMICA	CAMBIO DE RENTA VITALICIA A SEGURO DE SOBREVIVENCIA	CAMBIO DE TIPO DE PENSION	ALTA POR INCAPACIDAD
AGUASCALIENTES	12	1	6			2		3		
BAJA CALIFORNIA NORTE	65	3	48	1		6		5		2
BAJA CALIFORNIA SUR	4	1	3							
CAMPECHE	9		9							
COAHUILA	45	3	38					3		1
COLIMA	8	1	5			2				
CHIAPAS	8		4			1		3		
CHIHUAHUA	58	6	34	1		1	1	14		1
DISTRITO FEDERAL	90	1	69		1	8	1	10		
DURANGO	19	7	8				1	3		
GUANAJUATO	46	6	32	1		1		6		
GUERRERO	13		12					1		
HIDALGO	22	2	16			1		3		
JALISCO	81	4	53			3	2	17		2
MEXICO	91	5	64	1		2	1	18		
MICHOACAN	21	2	18			1				
MORELOS	6	1	4					1		
NAYARIT	15		13			2				
NUEVO LEON	19		11			2		6		
OAXACA	5		5							
PUEBLA	18	1	9	1		1		6		
QUERETARO	28	3	22			3				
QUINTANA ROO	16		13			2				1
SAN LUIS POTOSI	28	2	22			3	1			
SINALOA	35	4	22			3		6		
SONORA	26	3	19			4				
TABASCO	6		5							1
TAMAULIPAS	25	3	18			1		3		
TLAXCALA	8	1	6							1
VERACRUZ	56	4	42			2		8		
YUCATAN	10		4				2	4		
ZACATECAS	7	1	5					1		
EXTRANJERO										
TOTAL	900	65	639	5	1	51	9	121		9

**SISTEMA ESTADISTICO
SEGUROS DE PENSIONES DERIVADOS DE LA SEGURIDAD SOCIAL
EN EL EJERCICIO DE 2017**



CLASIFICACION POR ENTIDAD FEDERATIVA

*RIESGOS DE TRABAJO
INCAPACIDAD*

ESTADO	CAUSA DE LA ALTA									
	TOTAL	NACIMIENTO	RECONOCIMIENTO	NUEVAS NUPCIAS	ENTRAR EN CONCUBINATO	REGRESAR A ESTUDIAR	DEPENDENCIA ECONOMICA	CAMBIO DE RENTA VITALICIA A SEGURO DE SOBREVIVENCIA	CAMBIO DE TIPO DE PENSION	ALTA POR INCAPACIDAD
AGUASCALIENTES										
BAJA CALIFORNIA NORTE										
BAJA CALIFORNIA SUR										
CAMPECHE										
COAHUILA	2		2							
COLIMA										
CHIAPAS										
CHIHUAHUA										
DISTRITO FEDERAL										
DURANGO										
GUANAJUATO	1		1							
GUERRERO										
HIDALGO										
JALISCO	1		1							
MEXICO	2		1	1						
MICHOACAN										
MORELOS										
NAYARIT										
NUEVO LEON										
OAXACA										
PUEBLA										
QUERETARO										
QUINTANA ROO										
SAN LUIS POTOSI										
SINALOA										
SONORA										
TABASCO										
TAMAULIPAS										
TLAXCALA	1		1							
VERACRUZ										
YUCATAN										
ZACATECAS										
EXTRANJERO										
TOTAL	7		6	1						

**SISTEMA ESTADISTICO
SEGUROS DE PENSIONES DERIVADOS DE LA SEGURIDAD SOCIAL
EN EL EJERCICIO DE 2017**



CLASIFICACION POR ENTIDAD FEDERATIVA

RIESGOS DE TRABAJO
PENSION POR MUERTE

ESTADO	CAUSA DE LA ALTA									
	TOTAL	NACIMIENTO	RECONOCIMIENTO	NUEVAS NUPCIAS	ENTRAR EN CONCUBINATO	REGRESAR A ESTUDIAR	DEPENDENCIA ECONOMICA	CAMBIO DE RENTA VITALICIA A SEGURO DE SOBREVIVENCIA	CAMBIO DE TIPO DE PENSION	ALTA POR INCAPACIDAD
AGUASCALIENTES	1		1							
BAJA CALIFORNIA NORTE	1		1							
BAJA CALIFORNIA SUR										
CAMPECHE	2		2							
COAHUILA	4		4							
COLIMA	2	1	1							
CHIAPAS	3						3			
CHIHUAHUA										
DISTRITO FEDERAL	2		2							
DURANGO										
GUANAJUATO	1		1							
GUERRERO	1		1							
HIDALGO	2		2							
JALISCO										
MEXICO	3	1	2							
MICHOACAN	2	1	1							
MORELOS										
NAYARIT										
NUEVO LEON										
OAXACA										
PUEBLA	1		1							
QUERETARO	1		1							
QUINTANA ROO										
SAN LUIS POTOSI										
SINALOA										
SONORA										
TABASCO										
TAMAULIPAS	5		5							
TLAXCALA										
VERACRUZ	3	1	2							
YUCATAN										
ZACATECAS	1		1							
EXTRANJERO										
TOTAL	35	4	28				3			

**SISTEMA ESTADISTICO
SEGUROS DE PENSIONES DERIVADOS DE LA SEGURIDAD SOCIAL
EN EL EJERCICIO DE 2017**



CLASIFICACION POR ENTIDAD FEDERATIVA

INVALIDEZ Y VIDA
INVALIDEZ

ESTADO	CAUSA DE LA ALTA									
	TOTAL	NACIMIENTO	RECONOCIMIENTO	NUEVAS NUPCIAS	ENTRAR EN CONCUBINATO	REGRESAR A ESTUDIAR	DEPENDENCIA ECONOMICA	CAMBIO DE RENTA VITALICIA A SEGURO DE SOBREVIVENCIA	CAMBIO DE TIPO DE PENSION	ALTA POR INCAPACIDAD
AGUASCALIENTES	1						1			
BAJA CALIFORNIA NORTE	23	2	17				2			2
BAJA CALIFORNIA SUR										
CAMPECHE										
COAHUILA	6	2	4							
COLIMA										
CHIAPAS										
CHIHUAHUA	13	5	8							
DISTRITO FEDERAL	15	1	13			1				
DURANGO	7	6	1							
GUANAJUATO	11	2	8	1						
GUERRERO	1		1							
HIDALGO	5	1	3				1			
JALISCO	27	4	22				1			
MEXICO	9	1	8							
MICHOACAN	3	1	2							
MORELOS										
NAYARIT										
NUEVO LEON	2		2							
OAXACA										
PUEBLA	2	1	1							
QUERETARO	10	2	7				1			
QUINTANA ROO										
SAN LUIS POTOSI										
SINALOA	4	1	2				1			
SONORA	3	1	1				1			
TABASCO										
TAMAULIPAS										
TLAXCALA	4	1	2							1
VERACRUZ	7	1	6							
YUCATAN										
ZACATECAS	1	1								
EXTRANJERO										
TOTAL	154	33	108	1	1	8				3

**SISTEMA ESTADISTICO
SEGUROS DE PENSIONES DERIVADOS DE LA SEGURIDAD SOCIAL
EN EL EJERCICIO DE 2017**



CLASIFICACION POR ENTIDAD FEDERATIVA

INVALIDEZ Y VIDA
PENSION POR MUERTE

ESTADO	CAUSA DE LA ALTA									
	TOTAL	NACIMIENTO	RECONOCIMIENTO	NUEVAS NUPCIAS	ENTRAR EN CONCUBINATO	REGRESAR A ESTUDIAR	DEPENDENCIA ECONOMICA	CAMBIO DE RENTA VITALICIA A SEGURO DE SOBREVIVENCIA	CAMBIO DE TIPO DE PENSION	ALTA POR INCAPACIDAD
AGUASCALIENTES	10	1	5			1		3		
BAJA CALIFORNIA NORTE	41	1	30	1		4		5		
BAJA CALIFORNIA SUR	4	1	3							
CAMPECHE	7		7							
COAHUILA	33	1	28					3		1
COLIMA	6		4			2				
CHIAPAS	5		4			1				
CHIHUAHUA	45	1	26	1		1	1	14		1
DISTRITO FEDERAL	72		53			8	1	10		
DURANGO	12	1	7				1	3		
GUANAJUATO	33	4	22			1		6		
GUERRERO	11		10					1		
HIDALGO	15	1	11					3		
JALISCO	53		30			2	2	17		2
MEXICO	76	3	52			2	1	18		
MICHOACAN	16		15			1				
MORELOS	6	1	4					1		
NAYARIT	15		13			2				
NUEVO LEON	17		9			2		6		
OAXACA	5		5							
PUEBLA	15		7	1		1		6		
QUERETARO	17	1	14			2				
QUINTANA ROO	16		13			2				1
SAN LUIS POTOSI	28	2	22			3	1			
SINALOA	31	3	20			2		6		
SONORA	23	2	18			3				
TABASCO	6		5							1
TAMAULIPAS	20	3	13			1		3		
TLAXCALA	3		3							
VERACRUZ	46	2	34			2		8		
YUCATAN	10		4				2	4		
ZACATECAS	5		4					1		
EXTRANJERO										
TOTAL	702	28	495	3		43	9	118		6

**SISTEMA ESTADISTICO
SEGUROS DE PENSIONES DERIVADOS DE LA SEGURIDAD SOCIAL
EN EL EJERCICIO DE 2017**



CLASIFICACION POR ENTIDAD FEDERATIVA

JUBILACION
JUBILACION

ESTADO	CAUSA DE LA ALTA									
	TOTAL	NACIMIENTO	RECONOCIMIENTO	NUEVAS NUPCIAS	ENTRAR EN CONCUBINATO	REGRESAR A ESTUDIAR	DEPENDENCIA ECONOMICA	CAMBIO DE RENTA VITALICIA A SEGURO DE SOBREVIVENCIA	CAMBIO DE TIPO DE PENSION	ALTA POR INCAPACIDAD
AGUASCALIENTES										
BAJA CALIFORNIA NORTE										
BAJA CALIFORNIA SUR										
CAMPECHE										
COAHUILA										
COLIMA										
CHIAPAS										
CHIHUAHUA										
DISTRITO FEDERAL	1		1							
DURANGO										
GUANAJUATO										
GUERRERO										
HIDALGO										
JALISCO										
MEXICO										
MICHOACAN										
MORELOS										
NAYARIT										
NUEVO LEON										
OAXACA										
PUEBLA										
QUERETARO										
QUINTANA ROO										
SAN LUIS POTOSI										
SINALOA										
SONORA										
TABASCO										
TAMAULIPAS										
TLAXCALA										
VERACRUZ										
YUCATAN										
ZACATECAS										
EXTRANJERO										
TOTAL	1		1							

**SISTEMA ESTADISTICO
SEGUROS DE PENSIONES DERIVADOS DE LA SEGURIDAD SOCIAL
EN EL EJERCICIO DE 2017**



CLASIFICACION POR ENTIDAD FEDERATIVA

JUBILACION
PENSION POR MUERTE

ESTADO	CAUSA DE LA ALTA									
	TOTAL	NACIMIENTO	RECONOCIMIENTO	NUEVAS NUPCIAS	ENTRAR EN CONCUBINATO	REGRESAR A ESTUDIAR	DEPENDENCIA ECONOMICA	CAMBIO DE RENTA VITALICIA A SEGURO DE SOBREVIVENCIA	CAMBIO DE TIPO DE PENSION	ALTA POR INCAPACIDAD
AGUASCALIENTES										
BAJA CALIFORNIA NORTE										
BAJA CALIFORNIA SUR										
CAMPECHE										
COAHUILA										
COLIMA										
CHIAPAS										
CHIHUAHUA										
DISTRITO FEDERAL										
DURANGO										
GUANAJUATO										
GUERRERO										
HIDALGO										
JALISCO										
MEXICO	1		1							
MICHOACAN										
MORELOS										
NAYARIT										
NUEVO LEON										
OAXACA										
PUEBLA										
QUERETARO										
QUINTANA ROO										
SAN LUIS POTOSI										
SINALOA										
SONORA										
TABASCO										
TAMAULIPAS										
TLAXCALA										
VERACRUZ										
YUCATAN										
ZACATECAS										
EXTRANJERO										
TOTAL	1		1							

SISTEMA ESTADISTICO
SEGUROS DE PENSIONES DERIVADOS DE LA SEGURIDAD SOCIAL
EN EL EJERCICIO DE 2017



TIPO DE BAJA POR TIPO DE PENSION

TIPO DE PENSION		CAUSA DE LA BAJA													
		TOTAL	MUERTE	NUEVAS NUPCIAS	ENTRAR EN CONCUBINATO	DIVORCIO	EDAD MAXIMA	REHABILITACION	DEJAR DE ESTUDIAR	SER SUJETO DEL REGIMEN OBLIGATORIO	DEJAR DE SER DEPENDIENTE ECONOMICO	CAMBO DE RENTA VITALICIA A SEGURO DE SOBREVIVENCIA	CAMBO DE TIPO DE PENSION	MUERTE POR CAUSA DISTINTA A RIESGOS DE TRABAJO	PAGO INDEBIDO
RIESGOS DE TRABAJO	INCAPACIDAD	INCAPACITADOS	216	199									2		15
		CONYUGES	5												5
		HIJOS	101				97		1						3
		ASCENDIENTES	2												2
	POR MUERTE	VIUDAS	83	55	23										5
		HUERFANOS	1,025	2				1,018		2	1				2
ASCENDIENTES		77	76											1	
INVALIDEZ Y VIDA	INVALIDOS	INVALIDOS	871	848			2					7		14	
		CONYUGES	65	51			6							8	
		HIJOS	1,570	5				1,556		5					4
		ASCENDIENTES	18	18											
	POR MUERTE	VIUDAS	1,470	1,284	130	3	1								52
		HUERFANOS	8,206	17				8,130		24	1				34
ASCENDIENTES		606	597							1				8	
JUBILACION	JUBILADOS	JUBILADOS	57	57											
		CONYUGES	8	1			2							5	
		HIJOS	47					47							
		ASCENDIENTES	4	4											
	POR MUERTE	VIUDAS	39	36	2										1
		HUERFANOS	6					6							
ASCENDIENTES		4	4												
TOTAL		14,480	3,254	155	3	9	10,856		32	2	1		9	159	
%		100%	22.47%	1.07%	0.02%	0.06%	74.97%		0.22%	0.01%	0.01%		0.06%	1.10%	

* El movimiento de la baja puede ser del titular de la pensión y/o sus beneficiarios

CAUSA DE LA BAJA

MUERTE: Aplica a todo integrante del grupo familiar
 NUEVAS NUPCIAS: Viuda(o), concubina(rio)
 ENRAR EN CONCUBINATO: Viuda(o), concubina(rio)
 DIVORCIO: Cónyuge
 EDAD MAXIMA: Hijos, huérfanos
 REHABILITACION: Incapacitado, inválido, hijos o huérfanos incapacitados, o bien, a todo integrante del grupo familiar cuando se rehabilita el pensionado principal
 DEJAR DE ESTUDIAR: Hijos, huérfanos
 SER SUJETO DEL REGIMEN OBLIGATORIO: Hijos, huérfanos
 DEJAR DE SER DEPENDIENTE ECONOMICO: Ascendientes
 CAMBIO DE RENTA VITALICIA A SEGURO DE SOBREVIVENCIA: A todo beneficiario cuando fallece el pensionado principal
 CAMBIAR DE TIPO DE PENSION: A todo integrante del grupo familiar que modifique el ramo de aseguramiento bajo el cual recibe su pensión.
 MUERTE POR CAUSA DISTINTA RT sin tener 150 semanas de cotización o teniendo más de 5 años de pensión: A todo incapacitado que muera por una causa distinta a riesgos de trabajo
 PAGO INDEBIDO: A todo integrante del grupo familiar, que haya recibido pensión, sin tener derecho a la misma

**SISTEMA ESTADISTICO
SEGUROS DE PENSIONES DERIVADOS DE LA SEGURIDAD SOCIAL
EN EL EJERCICIO DE 2017**



CLASIFICACION POR ENTIDAD FEDERATIVA

TOTAL

ESTADO	CAUSA DE LA BAJA													
	TOTAL	MUERTE	NUEVAS NUPCIAS	ENTRAR EN CONCUBINATO	DIVORCIO	EDAD MAXIMA	REHABILITACION	DEJAR DE ESTUDIAR	SER SUJETO DEL REGIMEN OBLIGATORIO	DEJAR DE SER DEPENDIENTE ECONOMICO	CAMBIO DE RENTA VITALICIA A SEGURO DE SOBREVIVENCIA	CAMBIO DE TIPO DE PENSION	MUERTE POR CAUSA DISTINTA A RIESGOS DE TRABAJO	PAGO INDEBIDO
AGUASCALIENTES	196	40	2			150		3						1
BAJA CALIFORNIA NORTE	632	140	8		1	477		1						5
BAJA CALIFORNIA SUR	96	19	1			75								1
CAMPECHE	104	24	1			77								2
COAHUILA	749	177	14		1	532		2						23
COLIMA	82	20				61								1
CHIAPAS	141	37	1			103								
CHIHUAHUA	781	208	20		3	544						1		5
DISTRITO FEDERAL	1,333	365	4		1	938		3		1		1		20
DURANGO	300	48	1	1		247						2		1
GUANAJUATO	893	199	7			672		3	1					11
GUERRERO	164	33	1			126						1		3
HIDALGO	189	41	2			145								1
JALISCO	1,231	293	12		1	913		2						10
MEXICO	1,660	361	11		1	1262		3	1			1		20
MICHOACAN	404	88	5			310								1
MORELOS	190	34	1			151		1						3
NAYARIT	124	25	2			91		1						5
NUEVO LEON	840	204	9	1		622		4						
OAXACA	152	18	2			125		1						6
PUEBLA	489	85	2			399								3
QUERETARO	349	73	2			262						2		10
QUINTANA ROO	137	24	4			107								2
SAN LUIS POTOSI	332	68	6			254		1				1		2
SINALOA	465	91	10			361		1						2
SONORA	521	112	6			397		3						3
TABASCO	166	27	1			138								
TAMAULIPAS	506	124	6			371		1						4
TLAXCALA	96	21				74								1
VERACRUZ	767	164	8	1		587		1						6
YUCATAN	244	48	5			186		1						4
ZACATECAS	147	43	1		1	99								3
EXTRANJERO														
DESCONOCIDO														
TOTAL	14,480	3,254	155	3	9	10,856		32	2	1		9		159

**SISTEMA ESTADISTICO
SEGUROS DE PENSIONES DERIVADOS DE LA SEGURIDAD SOCIAL
EN EL EJERCICIO DE 2017**



CLASIFICACION POR ENTIDAD FEDERATIVA

*RIESGOS DE TRABAJO
INCAPACIDAD*

ESTADO	CAUSA DE LA BAJA													
	TOTAL	MUERTE	NUEVAS NUPCIAS	ENTRAR EN CONCUBINATO	DIVORCIO	EDAD MAXIMA	REHABILITACION	DEJAR DE ESTUDIAR	SER SUJETO DEL REGIMEN OBLIGATORIO	DEJAR DE SER DEPENDIENTE ECONOMICO	CAMBIO DE RENTA VITALICIA A SEGURO DE SOBREVIVENCIA	CAMBIO DE TIPO DE PENSION	MUERTE POR CAUSA DISTINTA A RIESGOS DE TRABAJO	PAGO INDEBIDO
AGUASCALIENTES	5	3				1		1						
BAJA CALIFORNIA NORTE	15	13				2								
BAJA CALIFORNIA SUR														
CAMPECHE	1	1												
COAHUILA	15	10				5								
COLIMA	2	2												
CHIAPAS	4	2				2								
CHIHUAHUA	17	9				6					1			1
DISTRITO FEDERAL	33	16				14								3
DURANGO	7	5				1								1
GUANAJUATO	27	18				5								4
GUERRERO	5	4				1								
HIDALGO	7	4				3								
JALISCO	16	13				3								
MEXICO	45	22				18								5
MICHOACAN	8	7				1								
MORELOS	4	2				1								1
NAYARIT	2	1				1								
NUEVO LEON	16	11				5								
OAXACA	6					1								5
PUEBLA	6	3				3								
QUERETARO	3	1									1			1
QUINTANA ROO	1	1												
SAN LUIS POTOSI	11	8				3								
SINALOA	13	10				3								
SONORA	10	6				3								1
TABASCO	2	2												
TAMAULIPAS	13	6				5								2
TLAXCALA	3	2				1								
VERACRUZ	20	13				7								
YUCATAN	3	1				1								1
ZACATECAS	4	3				1								
EXTRANJERO														
DESCONOCIDO														
TOTAL	324	199				97		1				2		25

**SISTEMA ESTADISTICO
SEGUROS DE PENSIONES DERIVADOS DE LA SEGURIDAD SOCIAL
EN EL EJERCICIO DE 2017**



CLASIFICACION POR ENTIDAD FEDERATIVA

*RIESGOS DE TRABAJO
PENSION POR MUERTE*

ESTADO	CAUSA DE LA BAJA													
	TOTAL	MUERTE	NUEVAS NUPCIAS	ENTRAR EN CONCUBINATO	DIVORCIO	EDAD MAXIMA	REHABILITACION	DEJAR DE ESTUDIAR	SER SUJETO DEL REGIMEN OBLIGATORIO	DEJAR DE SER DEPENDIENTE ECONOMICO	CAMBIO DE RENTA VITALICIA A SEGURO DE SOBREVIVENCIA	CAMBIO DE TIPO DE PENSION	MUERTE POR CAUSA DISTINTA A RIESGOS DE TRABAJO	PAGO INDEBIDO
AGUASCALIENTES	16	2	1			13								
BAJA CALIFORNIA NORTE	26	5				21								
BAJA CALIFORNIA SUR	6					5								1
CAMPECHE	12	1				10								1
COAHUILA	58	4	2			49								3
COLIMA	4					4								
CHIAPAS	17	2	1			14								
CHIHUAHUA	38	4	2			32								
DISTRITO FEDERAL	85	11				74								
DURANGO	27	5				22								
GUANAJUATO	58	4	2			50			1					1
GUERRERO	15	1	1			13								
HIDALGO	30	5				25								
JALISCO	87	15	4			68								
MEXICO	170	18	2			147		1						2
MICHOACAN	45	2				43								
MORELOS	15	1	1			13								
NAYARIT	10					10								
NUEVO LEON	80	13	1			66								
OAXACA	22					22								
PUEBLA	36	6				30								
QUERETARO	23	5	1			17								
QUINTANA ROO	8	1				7								
SAN LUIS POTOSI	49	2	1			46								
SINALOA	47	5	1			41								
SONORA	36	5				30		1						
TABASCO	17	3				14								
TAMAULIPAS	35	6				29								
TLAXCALA	9					9								
VERACRUZ	73	5	1			67								
YUCATAN	14	1	1			12								
ZACATECAS	17	1	1			15								
EXTRANJERO														
DESCONOCIDO														
TOTAL	1,185	133	23			1,018		2	1					8

**SISTEMA ESTADISTICO
SEGUROS DE PENSIONES DERIVADOS DE LA SEGURIDAD SOCIAL
EN EL EJERCICIO DE 2017**



CLASIFICACION POR ENTIDAD FEDERATIVA

INVALIDEZ Y VIDA
INVALIDEZ

ESTADO	CAUSA DE LA BAJA													
	TOTAL	MUERTE	NUEVAS NUPCIAS	ENTRAR EN CONCUBINATO	DIVORCIO	EDAD MAXIMA	REHABILITACION	DEJAR DE ESTUDIAR	SER SUJETO DEL REGIMEN OBLIGATORIO	DEJAR DE SER DEPENDIENTE ECONOMICO	CAMBIO DE RENTA VITALICIA A SEGURO DE SOBREVIVENCIA	CAMBIO DE TIPO DE PENSION	MUERTE POR CAUSA DISTINTA A RIESGOS DE TRABAJO	PAGO INDEBIDO
AGUASCALIENTES	42	10				32								
BAJA CALIFORNIA NORTE	140	60			1	77								2
BAJA CALIFORNIA SUR	20	8				12								
CAMPECHE	18	7				11								
COAHUILA	191	68			1	120								2
COLIMA	8	4				4								
CHIAPAS	24	12				12								
CHIHUAHUA	147	60			3	82								2
DISTRITO FEDERAL	214	101				109		1				1		2
DURANGO	40	11				27						2		
GUANAJUATO	207	55				148		1						3
GUERRERO	17	7				9						1		
HIDALGO	31	13				18								
JALISCO	253	92				156								5
MEXICO	207	86				117						1		3
MICHOACAN	78	26				52								
MORELOS	32	7				24								1
NAYARIT	16	3				13								
NUEVO LEON	154	65				87		2						
OAXACA	16	5				11								
PUEBLA	111	31				77								3
QUERETARO	41	16				21						1		3
QUINTANA ROO	15	6				9								
SAN LUIS POTOSI	52	21				30						1		
SINALOA	72	18				54								
SONORA	70	23				46		1						
TABASCO	11	3				8								
TAMAULIPAS	107	36				71								
TLAXCALA	20	4				16								
VERACRUZ	117	38				79								
YUCATAN	23	11				12								
ZACATECAS	30	15			1	14								
EXTRANJERO														
DESCONOCIDO														
TOTAL	2,524	922			6	1,558		5				7		26

**SISTEMA ESTADISTICO
SEGUROS DE PENSIONES DERIVADOS DE LA SEGURIDAD SOCIAL
EN EL EJERCICIO DE 2017**



CLASIFICACION POR ENTIDAD FEDERATIVA

INVALIDEZ Y VIDA
PENSION POR MUERTE

ESTADO	CAUSA DE LA BAJA													
	TOTAL	MUERTE	NUEVAS NUPCIAS	ENTRAR EN CONCUBINATO	DIVORCIO	EDAD MAXIMA	REHABILITACION	DEJAR DE ESTUDIAR	SER SUJETO DEL REGIMEN OBLIGATORIO	DEJAR DE SER DEPENDIENTE ECONOMICO	CAMBIO DE RENTA VITALICIA A SEGURO DE SOBREVIVENCIA	CAMBIO DE TIPO DE PENSION	MUERTE POR CAUSA DISTINTA A RIESGOS DE TRABAJO	PAGO INDEBIDO
AGUASCALIENTES	132	25	1			103		2						1
BAJA CALIFORNIA NORTE	449	61	8			376		1						3
BAJA CALIFORNIA SUR	67	11	1			55								
CAMPECHE	72	15	1			55								1
COAHUILA	483	94	11			358		2						18
COLIMA	65	13				51								1
CHIAPAS	88	15				73								
CHIHUAHUA	571	129	18			422								2
DISTRITO FEDERAL	972	217	4			736		2		1				12
DURANGO	224	26	1	1		196								
GUANAJUATO	593	119	5			464		2						3
GUERRERO	123	19				101								3
HIDALGO	117	17	2			98								
JALISCO	862	167	8			680		2						5
MEXICO	1,220	222	9		1	976		2	1					9
MICHOACAN	266	47	5			213								1
MORELOS	137	24				111		1						1
NAYARIT	91	20	1			64		1						5
NUEVO LEON	583	109	8	1		463		2						
OAXACA	106	13	2			89		1						1
PUEBLA	332	42	2			288								
QUERETARO	277	48	1			222								6
QUINTANA ROO	112	16	4			90								2
SAN LUIS POTOSI	220	37	5			175		1						2
SINALOA	331	56	9			263		1						2
SONORA	403	76	6			318		1						2
TABASCO	135	19	1			115								
TAMAULIPAS	345	72	6			264		1						2
TLAXCALA	61	12				48								1
VERACRUZ	548	101	7	1		433		1						5
YUCATAN	202	33	4			161		1						3
ZACATECAS	95	23				69								3
EXTRANJERO														
DESCONOCIDO														
TOTAL	10,282	1,898	130	3	1	8,130		24	1	1				94

***V DISTRIBUCION POR ESTADO
DE LAS PENSIONES***

SISTEMA ESTADISTICO
SEGUROS DE PENSIONES DERIVADOS DE LA SEGURIDAD SOCIAL
 EN VIGOR AL CIERRE DE 2016



CLASIFICACION POR ENTIDAD FEDERATIVA
 LUGAR DONDE SE EFECTUA EL PAGO DE LA PENSION

TOTAL

ESTADO	No. DE PENSIONES	DISTRIBUCION
MEXICO	34,558	11.6%
DISTRITO FEDERAL	31,051	10.4%
JALISCO	23,569	7.9%
NUEVO LEON	17,179	5.8%
GUANAJUATO	16,748	5.6%
VERACRUZ	16,145	5.4%
CHIHUAHUA	15,697	5.3%
COAHUILA	14,564	4.9%
BAJA CALIFORNIA NORTE	12,409	4.2%
TAMAULIPAS	11,478	3.8%
OTROS ESTADOS	105,299	35.3%
TOTAL	298,697	100.00%

**SISTEMA ESTADISTICO
SEGUROS DE PENSIONES DERIVADOS DE LA SEGURIDAD SOCIAL**

EN VIGOR AL CIERRE DE 2016



CLASIFICACION POR ENTIDAD FEDERATIVA
LUGAR DONDE SE EFECTUA EL PAGO DE LA PENSION

TOTAL

ESTADO	No. DE PENSIONES	DISTRIBUCION	PRIMA EMITIDA	RESERVA	PENSION PROMEDIO
AGUASCALIENTES	3,578	1.20%	234,220,551	2,756,628,945	3,146
BAJA CALIFORNIA NORTE	12,409	4.15%	845,127,175	10,405,517,662	3,446
BAJA CALIFORNIA SUR	2,190	0.73%	216,957,788	1,979,191,675	3,607
CAMPECHE	2,070	0.69%	157,370,635	1,757,260,970	3,311
COAHUILA	14,564	4.88%	692,979,741	11,743,923,442	3,282
COLIMA	1,929	0.65%	161,700,626	1,487,821,890	3,137
CHIAPAS	3,916	1.31%	353,613,409	3,483,736,469	3,477
CHIHUAHUA	15,697	5.26%	941,191,136	12,371,383,098	3,154
DISTRITO FEDERAL	31,051	10.40%	2,230,128,158	29,044,111,917	4,025
DURANGO	5,718	1.91%	336,848,961	4,648,459,603	3,175
GUANAJUATO	16,748	5.61%	947,326,537	12,733,581,144	3,123
GUERRERO	3,897	1.30%	503,113,598	3,930,715,600	3,956
HIDALGO	4,755	1.59%	401,872,029	4,314,991,565	3,625
JALISCO	23,569	7.89%	1,329,319,940	18,646,304,732	3,260
MEXICO	34,558	11.57%	2,286,682,325	30,542,315,111	3,631
MICHOACAN	8,537	2.86%	860,966,620	7,304,707,635	3,435
MORELOS	3,743	1.25%	290,115,068	3,537,651,835	3,856
NAYARIT	2,589	0.87%	195,494,265	2,027,970,789	3,161
NUEVO LEON	17,179	5.75%	732,918,120	13,431,603,783	3,263
OAXACA	3,532	1.18%	297,708,626	3,240,440,846	3,613
PUEBLA	9,657	3.23%	593,989,288	8,476,684,958	3,672
QUERETARO	6,230	2.09%	495,112,612	5,682,441,635	3,613
QUINTANA ROO	2,990	1.00%	233,513,485	2,545,718,240	3,219
SAN LUIS POTOSI	6,118	2.05%	406,189,670	4,793,859,691	3,152
SINALOA	9,704	3.25%	695,680,335	7,587,574,640	3,119
SONORA	10,306	3.45%	697,117,159	8,060,030,074	3,166
TABASCO	3,619	1.21%	365,910,678	3,353,744,400	3,415
TAMAULIPAS	11,478	3.84%	754,672,395	9,448,064,748	3,407
TLAXCALA	2,074	0.69%	142,723,498	1,882,271,142	3,529
VERACRUZ	16,145	5.41%	1,025,674,426	13,399,024,018	3,373
YUCATAN	4,889	1.64%	262,010,651	3,728,787,514	3,057
ZACATECAS	3,228	1.08%	282,135,720	2,636,499,540	3,262
EXTRANJERO	24	0.01%		37,525,754	5,822
DESCONOCIDO	6	0.00%	357,105	7,204,601	6,374
TOTAL	298,697	100.00%	19,970,742,330	251,027,749,667	3,434

**SISTEMA ESTADISTICO
SEGUROS DE PENSIONES DERIVADOS DE LA SEGURIDAD SOCIAL**

EN VIGOR AL CIERRE DE 2017



CLASIFICACION POR ENTIDAD FEDERATIVA
LUGAR DONDE SE EFECTUA EL PAGO DE LA PENSION
*RIESGOS DE TRABAJO
INCAPACIDAD*

ESTADO	No. DE PENSIONES	DISTRIBUCION	PRIMA EMITIDA	RESERVA	PENSION PROMEDIO
AGUASCALIENTES	523	1.41%	29,070,074	361,192,875	2,761
BAJA CALIFORNIA NORTE	1,062	2.85%	90,296,188	794,106,955	3,013
BAJA CALIFORNIA SUR	269	0.72%	23,077,930	220,487,504	3,245
CAMPECHE	240	0.64%	16,159,064	191,648,008	3,039
COAHUILA	1,665	4.47%	126,047,228	1,206,036,201	2,919
COLIMA	267	0.72%	23,965,358	177,960,616	2,701
CHIAPAS	501	1.35%	26,450,014	384,296,480	3,020
CHIHUAHUA	1,564	4.20%	129,742,656	1,050,747,288	2,677
DISTRITO FEDERAL	3,202	8.60%	315,843,107	2,441,187,651	3,205
DURANGO	732	1.97%	59,327,350	463,122,896	2,662
GUANAJUATO	2,859	7.68%	168,963,326	1,903,911,063	2,717
GUERRERO	339	0.91%	27,625,385	253,848,665	2,894
HIDALGO	923	2.48%	90,905,424	746,351,295	3,301
JALISCO	2,592	6.96%	183,141,895	1,688,772,813	2,595
MEXICO	4,948	13.30%	425,579,264	3,703,363,416	3,088
MICHOACAN	1,080	2.90%	86,641,052	749,309,005	2,647
MORELOS	455	1.22%	23,800,939	346,929,361	3,207
NAYARIT	279	0.75%	23,464,596	204,338,017	3,036
NUEVO LEON	2,126	5.71%	101,225,590	1,249,386,218	2,483
OAXACA	345	0.93%	27,896,496	261,004,029	3,046
PUEBLA	1,575	4.23%	76,108,779	1,113,223,391	2,989
QUERETARO	681	1.83%	63,463,472	490,938,437	2,977
QUINTANA ROO	241	0.65%	31,505,615	174,488,825	2,786
SAN LUIS POTOSI	1,063	2.86%	93,122,695	723,928,296	2,638
SINALOA	1,418	3.81%	133,357,780	921,634,021	2,595
SONORA	1,568	4.21%	141,147,610	1,010,618,172	2,494
TABASCO	344	0.92%	45,736,327	273,945,725	3,060
TAMAULIPAS	1,224	3.29%	107,114,274	920,968,744	3,165
TLAXCALA	320	0.86%	20,935,164	249,305,944	3,018
VERACRUZ	1,902	5.11%	171,463,500	1,395,108,209	2,910
YUCATAN	516	1.39%	21,859,270	320,631,457	2,515
ZACATECAS	390	1.05%	33,686,108	305,871,951	2,970
EXTRANJERO	2	0.01%		411,670	1,087
DESCONOCIDO	1	0.00%	357,105	354,666	1,134
TOTAL	37,216	100.00%	2,939,080,633	26,299,429,867	2,868

**SISTEMA ESTADISTICO
SEGUROS DE PENSIONES DERIVADOS DE LA SEGURIDAD SOCIAL**

EN VIGOR AL CIERRE DE 2017



CLASIFICACION POR ENTIDAD FEDERATIVA
LUGAR DONDE SE EFECTUA EL PAGO DE LA PENSION
RIESGOS DE TRABAJO
PENSION POR MUERTE

ESTADO	No. DE PENSIONES	DISTRIBUCION	PRIMA EMITIDA	RESERVA	PENSION PROMEDIO
AGUASCALIENTES	208	1.16%	3,532,955	191,454,507	3,725
BAJA CALIFORNIA NORTE	426	2.37%	30,272,411	510,831,080	5,218
BAJA CALIFORNIA SUR	117	0.65%	22,048,755	144,473,543	4,949
CAMPECHE	133	0.74%	6,361,272	147,928,679	4,821
COAHUILA	743	4.13%	21,361,639	725,134,329	4,193
COLIMA	162	0.90%	11,168,596	146,136,328	4,037
CHIAPAS	373	2.07%	20,270,729	469,362,329	4,942
CHIHUAHUA	568	3.16%	45,709,951	632,712,017	4,662
DISTRITO FEDERAL	1,297	7.21%	61,359,429	1,917,664,196	5,855
DURANGO	423	2.35%	17,938,825	511,206,486	4,784
GUANAJUATO	951	5.29%	75,583,530	953,315,597	4,299
GUERRERO	287	1.60%	18,937,354	317,018,586	4,740
HIDALGO	443	2.46%	47,920,610	529,063,054	4,771
JALISCO	1,320	7.34%	67,754,692	1,284,351,529	4,255
MEXICO	2,530	14.07%	218,268,441	3,381,283,817	5,387
MICHOACAN	599	3.33%	64,302,603	710,003,569	4,974
MORELOS	256	1.42%	26,851,280	392,574,094	6,010
NAYARIT	160	0.89%	9,236,074	187,979,830	4,680
NUEVO LEON	957	5.32%	52,857,136	975,134,992	4,649
OAXACA	362	2.01%	33,500,205	418,758,385	4,565
PUEBLA	681	3.79%	58,390,570	740,967,634	4,545
QUERETARO	370	2.06%	25,170,478	415,818,324	4,885
QUINTANA ROO	201	1.12%	19,490,468	224,797,252	4,540
SAN LUIS POTOSI	487	2.71%	27,175,767	474,468,715	3,953
SINALOA	738	4.10%	56,217,300	880,180,533	4,816
SONORA	468	2.60%	24,520,927	485,625,907	4,284
TABASCO	324	1.80%	36,145,807	384,478,200	4,803
TAMAULIPAS	591	3.29%	38,178,230	588,568,259	4,180
TLAXCALA	185	1.03%	4,117,194	190,046,696	4,272
VERACRUZ	1,088	6.05%	48,454,642	1,249,964,897	4,700
YUCATAN	226	1.26%	10,238,648	199,504,781	3,847
ZACATECAS	307	1.71%	16,358,559	327,104,997	4,459
EXTRANJERO	3	0.02%		3,231,099	4,169
DESCONOCIDO	1	0.01%		1,404,167	8,751
TOTAL	17,985	100.00%	1,219,695,077	20,712,548,408	4,768

**SISTEMA ESTADISTICO
SEGUROS DE PENSIONES DERIVADOS DE LA SEGURIDAD SOCIAL**

EN VIGOR AL CIERRE DE 2017



CLASIFICACION POR ENTIDAD FEDERATIVA
LUGAR DONDE SE EFECTUA EL PAGO DE LA PENSION
INVALIDEZ Y VIDA
INVALIDEZ

ESTADO	No. DE PENSIONES	DISTRIBUCION	PRIMA EMITIDA	RESERVA	PENSION PROMEDIO
AGUASCALIENTES	724	1.38%	43,523,971	593,171,400	3,741
BAJA CALIFORNIA NORTE	3,109	5.92%	294,615,804	2,718,269,730	3,938
BAJA CALIFORNIA SUR	342	0.65%	21,067,541	314,182,756	4,204
CAMPECHE	317	0.60%	22,538,905	267,318,844	3,639
COAHUILA	3,459	6.59%	131,352,169	2,991,281,061	3,890
COLIMA	265	0.50%	14,623,861	212,266,493	3,743
CHIAPAS	530	1.01%	35,329,443	431,692,763	3,638
CHIHUAHUA	2,982	5.68%	221,417,051	2,509,909,036	3,788
DISTRITO FEDERAL	5,127	9.76%	361,587,551	4,798,881,966	4,566
DURANGO	763	1.45%	46,405,426	554,264,166	3,467
GUANAJUATO	3,838	7.31%	186,896,351	2,972,827,860	3,498
GUERRERO	282	0.54%	23,267,572	254,463,213	4,109
HIDALGO	657	1.25%	22,660,771	592,636,417	4,051
JALISCO	4,935	9.40%	247,797,626	4,230,713,307	3,943
MEXICO	4,787	9.11%	337,291,103	4,412,903,960	4,321
MICHOACAN	1,736	3.31%	153,520,948	1,421,905,704	3,548
MORELOS	541	1.03%	40,471,750	501,660,756	4,373
NAYARIT	332	0.63%	26,733,401	266,231,472	3,670
NUEVO LEON	3,072	5.85%	110,153,957	2,665,148,586	3,923
OAXACA	262	0.50%	11,673,666	215,900,026	3,760
PUEBLA	2,083	3.97%	126,603,718	1,999,737,707	4,431
QUERETARO	955	1.82%	111,813,542	984,255,341	4,411
QUINTANA ROO	237	0.45%	19,772,462	182,375,565	3,637
SAN LUIS POTOSI	1,005	1.91%	56,069,107	796,686,915	3,685
SINALOA	1,642	3.13%	136,757,721	1,276,312,490	3,435
SONORA	1,619	3.08%	110,879,858	1,324,605,019	3,642
TABASCO	323	0.62%	48,163,985	311,387,376	4,081
TAMAULIPAS	2,507	4.77%	151,901,499	2,075,274,473	3,941
TLAXCALA	357	0.68%	14,783,748	327,717,472	3,796
VERACRUZ	2,554	4.86%	138,369,486	2,279,061,825	4,103
YUCATAN	681	1.30%	58,727,460	577,576,544	3,789
ZACATECAS	497	0.95%	40,174,040	352,973,845	3,329
EXTRANJERO					
DESCONOCIDO					
TOTAL	52,520	100.00%	3,366,945,492	45,413,594,090	3,965

**SISTEMA ESTADISTICO
SEGUROS DE PENSIONES DERIVADOS DE LA SEGURIDAD SOCIAL**

EN VIGOR AL CIERRE DE 2017



CLASIFICACION POR ENTIDAD FEDERATIVA
LUGAR DONDE SE EFECTUA EL PAGO DE LA PENSION
INVALIDEZ Y VIDA
PENSION POR MUERTE

ESTADO	No. DE PENSIONES	DISTRIBUCION	PRIMA EMITIDA	RESERVA	PENSION PROMEDIO
AGUASCALIENTES	1,943	1.12%	111,403,250	1,341,302,806	2,732
BAJA CALIFORNIA NORTE	7,383	4.27%	329,071,631	5,764,068,783	3,077
BAJA CALIFORNIA SUR	1,242	0.72%	84,015,957	943,706,595	2,960
CAMPECHE	1,285	0.74%	79,333,021	1,005,042,156	2,944
COAHUILA	8,154	4.72%	292,502,166	6,003,696,669	2,861
COLIMA	1,153	0.67%	85,643,376	826,179,968	2,791
CHIAPAS	2,091	1.21%	163,618,435	1,583,938,277	2,856
CHIHUAHUA	9,880	5.72%	389,365,383	7,154,090,049	2,778
DISTRITO FEDERAL	18,139	10.50%	741,166,442	14,968,494,063	3,512
DURANGO	3,468	2.01%	137,272,792	2,588,069,540	2,758
GUANAJUATO	8,523	4.93%	376,956,742	5,999,170,583	2,774
GUERRERO	2,130	1.23%	184,907,979	1,715,640,004	3,086
HIDALGO	2,298	1.33%	166,944,941	1,791,007,403	2,996
JALISCO	13,688	7.92%	569,787,829	9,904,106,810	2,867
MEXICO	20,519	11.87%	923,141,850	16,579,092,438	3,226
MICHOACAN	4,339	2.51%	240,403,725	3,242,357,961	2,926
MORELOS	2,058	1.19%	92,404,690	1,622,591,525	3,150
NAYARIT	1,594	0.92%	92,698,925	1,078,715,099	2,646
NUEVO LEON	10,553	6.11%	357,434,181	7,860,855,594	3,004
OAXACA	1,924	1.11%	144,269,347	1,396,023,757	2,830
PUEBLA	4,734	2.74%	206,285,360	3,790,418,273	3,208
QUERETARO	3,916	2.27%	230,555,780	3,353,289,861	3,260
QUINTANA ROO	2,121	1.23%	121,666,676	1,675,005,377	2,857
SAN LUIS POTOSI	3,264	1.89%	147,373,000	2,350,931,089	2,797
SINALOA	5,579	3.23%	277,213,111	4,006,319,379	2,780
SONORA	6,050	3.50%	272,550,412	4,272,876,176	2,848
TABASCO	2,437	1.41%	187,095,919	2,079,686,437	2,999
TAMAULIPAS	6,562	3.80%	325,539,912	4,908,410,670	2,933
TLAXCALA	1,005	0.58%	57,092,981	787,344,972	2,940
VERACRUZ	9,654	5.59%	462,811,376	7,017,380,792	2,886
YUCATAN	3,309	1.91%	150,376,668	2,406,752,234	2,821
ZACATECAS	1,795	1.04%	110,258,660	1,258,197,096	2,714
EXTRANJERO	19	0.01%		33,882,985	6,581
DESCONOCIDO	4	0.00%		5,445,769	7,089
TOTAL	172,813	100.00%	8,111,162,516	131,314,091,189	3,006

**SISTEMA ESTADISTICO
SEGUROS DE PENSIONES DERIVADOS DE LA SEGURIDAD SOCIAL**

EN VIGOR AL CIERRE DE 2017



CLASIFICACION POR ENTIDAD FEDERATIVA
LUGAR DONDE SE EFECTUA EL PAGO DE LA PENSION
JUBILACION
JUBILACION

ESTADO	No. DE PENSIONES	DISTRIBUCION	PRIMA EMITIDA	RESERVA	PENSION PROMEDIO
AGUASCALIENTES	153	0.97%	44,545,247	252,305,573	6,207
BAJA CALIFORNIA NORTE	334	2.11%	96,042,422	560,647,674	6,394
BAJA CALIFORNIA SUR	209	1.32%	66,537,449	346,984,449	6,198
CAMPECHE	84	0.53%	31,933,641	139,604,073	6,203
COAHUILA	458	2.90%	116,626,721	759,348,762	6,088
COLIMA	72	0.46%	26,299,436	121,262,197	6,157
CHIAPAS	377	2.39%	105,175,261	586,757,167	5,923
CHIHUAHUA	593	3.75%	147,575,872	950,147,806	6,104
DISTRITO FEDERAL	2,982	18.88%	732,091,440	4,694,871,216	6,358
DURANGO	296	1.87%	71,894,316	506,990,101	6,310
GUANAJUATO	495	3.13%	135,201,281	850,481,602	6,375
GUERRERO	829	5.25%	245,223,051	1,360,102,911	6,294
HIDALGO	383	2.42%	71,843,788	620,903,968	6,209
JALISCO	894	5.66%	253,622,300	1,440,058,059	6,013
MEXICO	1,388	8.79%	354,527,033	2,237,645,145	6,286
MICHOACAN	729	4.62%	310,865,639	1,126,657,998	6,043
MORELOS	359	2.27%	100,584,658	625,289,754	6,637
NAYARIT	150	0.95%	39,745,614	252,678,348	6,534
NUEVO LEON	361	2.29%	105,160,635	610,760,009	6,303
OAXACA	563	3.56%	75,221,496	895,328,867	6,040
PUEBLA	497	3.15%	119,528,086	780,232,475	6,077
QUERETARO	248	1.57%	59,225,256	400,595,669	6,214
QUINTANA ROO	170	1.08%	38,596,331	278,020,154	6,303
SAN LUIS POTOSI	251	1.59%	76,010,410	419,167,563	6,357
SINALOA	286	1.81%	90,517,759	472,625,644	6,117
SONORA	555	3.51%	145,266,700	923,250,567	6,138
TABASCO	170	1.08%	48,248,241	291,680,818	6,284
TAMAULIPAS	529	3.35%	127,113,880	907,050,339	6,449
TLAXCALA	190	1.20%	42,258,448	316,241,967	6,333
VERACRUZ	843	5.34%	196,668,817	1,378,112,026	6,114
YUCATAN	131	0.83%	19,554,802	209,707,443	6,088
ZACATECAS	217	1.37%	79,830,006	378,455,696	6,522
EXTRANJERO					
DESCONOCIDO					
TOTAL	15,796	100.00%	4,173,536,036	25,693,966,041	6,238

**SISTEMA ESTADISTICO
SEGUROS DE PENSIONES DERIVADOS DE LA SEGURIDAD SOCIAL**

EN VIGOR AL CIERRE DE 2017



CLASIFICACION POR ENTIDAD FEDERATIVA
LUGAR DONDE SE EFECTUA EL PAGO DE LA PENSION
*JUBILACION
PENSION POR MUERTE*

ESTADO	No. DE PENSIONES	DISTRIBUCION	PRIMA EMITIDA	RESERVA	PENSION PROMEDIO
AGUASCALIENTES	27	1.14%	2,145,054	17,201,785	2,575
BAJA CALIFORNIA NORTE	95	4.01%	4,828,720	57,593,439	2,611
BAJA CALIFORNIA SUR	11	0.46%	210,155	9,356,829	3,475
CAMPECHE	11	0.46%	1,044,732	5,719,209	2,317
COAHUILA	85	3.59%	5,089,818	58,426,419	2,852
COLIMA	10	0.42%		4,016,288	2,317
CHIAPAS	44	1.86%	2,769,526	27,689,453	2,892
CHIHUAHUA	110	4.65%	7,380,223	73,776,903	2,771
DISTRITO FEDERAL	304	12.84%	18,080,190	223,012,825	3,453
DURANGO	36	1.52%	4,010,251	24,806,413	2,975
GUANAJUATO	82	3.46%	3,725,308	53,874,439	2,705
GUERRERO	30	1.27%	3,152,258	29,642,221	4,136
HIDALGO	51	2.15%	1,596,493	35,029,428	3,009
JALISCO	140	5.91%	7,215,598	98,302,214	2,901
MEXICO	386	16.31%	27,874,635	228,026,334	2,529
MICHOACAN	54	2.28%	5,232,654	54,473,397	4,250
MORELOS	74	3.13%	6,001,751	48,606,346	2,772
NAYARIT	74	3.13%	3,615,656	38,028,023	2,329
NUEVO LEON	110	4.65%	6,086,622	70,318,384	2,726
OAXACA	76	3.21%	5,147,417	53,425,782	3,020
PUEBLA	87	3.68%	7,072,775	52,105,478	2,551
QUERETARO	60	2.53%	4,884,084	37,544,003	2,570
QUINTANA ROO	20	0.84%	2,481,934	11,031,067	2,317
SAN LUIS POTOSI	48	2.03%	6,438,690	28,677,112	2,591
SINALOA	41	1.73%	1,616,665	30,502,573	3,229
SONORA	46	1.94%	2,751,650	43,054,233	3,874
TABASCO	21	0.89%	520,398	12,565,844	2,656
TAMAULIPAS	65	2.75%	4,824,600	47,792,263	3,341
TLAXCALA	17	0.72%	3,535,963	11,614,090	3,014
VERACRUZ	104	4.39%	7,906,605	79,396,269	3,038
YUCATAN	26	1.10%	1,253,803	14,615,055	2,584
ZACATECAS	22	0.93%	1,828,346	13,895,956	2,820
EXTRANJERO					
DESCONOCIDO					
TOTAL	2,367	100.00%	160,322,575	1,594,120,073	2,907