



AMIS

Asociación Mexicana de
Instituciones de Seguros, A.C.

**Seguros de Pensiones
Derivados de la Seguridad
Social**

***SISTEMA ESTADISTICO
2016***

Octubre, 2017

ASOCIACION MEXICANA DE INSTITUCIONES DE SEGUROS

Presidente

MTRO. MANUEL SANTIAGO ESCOBEDO CONOVER

Director General

LIC. RECAREDO ARIAS JIMENEZ

Dirección de Vida y Pensiones

ACT. CARLOS IVAN GAY PATIÑO

ACT. JOSE DE JESUS ALVAREZ MELENDEZ

INTRODUCCION

La información que se muestra en este trabajo fue obtenida del Sistema Estadístico de los Seguros de Pensiones Derivados de la Seguridad Social del Sector Asegurador (S.E.S.A. Rentas Vitalicias), al cierre del mes de diciembre de 2016.

En este trabajo participan todas las compañías autorizadas para la operación de los Seguros de Pensiones Derivados de la Seguridad Social, es decir, se tiene el 100% de participación, los nombres de las compañías participantes son:

- 1 PROFUTURO GNP PENSIONES, S.A. DE C.V.
- 2 HSBC PENSIONES, S.A.
- 3 METLIFE PENSIONES, S.A.
- 4 PENSIONES BANAMEX, S.A. DE C.V.
- 5 PENSIONES BBVA BANCOMER, S.A. DE C.V.
- 6 PENSIONES BANORTE GENERALI, S.A. DE C.V.
- 7 PENSIONES INBURSA, S.A.
- 8 PENSIONES SURA, S.A. DE C.V.
- 9 PRINCIPAL PENSIONES, S.A.

INDICE

SISTEMA ESTADISTICO DEL SECTOR ASEGURADOR SEGUROS DE PENSIONES DERIVADOS DE LA SEGURIDAD SOCIAL

DEFINICIONES

I. TOTALES

- 1.1 Pensiones en vigor según sistema de seguridad social
- 1.2 Pensiones en vigor al cierre de cada año clasificadas por fecha de inicio de vigencia y total
- 1.3 Pensiones en vigor según monto de pensión
- 1.4 Pensiones en vigor según monto de reserva
- 1.5 Pensiones en vigor de incapacitados según porcentaje de valuación
- 1.6 Edad promedio de los pensionados por año de reporte
- 1.7 Hijos promedio por grupo familiar y año de reporte

II. EXPUESTOS Y FALLECIMIENTOS

- 2.1 Pensionados en vigor al cierre del ejercicio por edad, sexo, ramo de seguro y tipo de pensionado
- 2.2 Fallecimientos de pensionados en el ejercicio por edad, sexo, ramo de seguro y tipo de pensionado

III. COMPOSICION FAMILIAR

- 3.1 Numero de pensiones según composición familiar por ramo de seguro
- 3.2 Pensión promedio según composición familiar por ramo de seguro
- 3.3 Monto de reserva según composición familiar por ramo de seguro

IV. MOVIMIENTOS DE ALTAS Y BAJAS

- 4.1 Movimientos de alta por ramo de seguro y tipo de integrante
- 4.2 Movimientos de alta según estado por tipo de pensión
- 4.3 Movimientos de baja por ramo de seguro y tipo de integrante
- 4.4 Movimientos de baja según estado por tipo de pensión

V. DISTRIBUCION POR ESTADO DE LAS PENSIONES (Lugar donde se efectúa el pago de pensión)

- 5.1 Estados con mayor número de pensiones
- 5.2 Distribución de las pensiones por estado y tipo de pensión

DEFINICIONES

INICIO DE VIGENCIA

Es la fecha en que entra en vigor la póliza.

SOBREVIVENCIA

Al momento del fallecimiento del Invalído o Incapacitado opera el seguro de sobrevivencia para sus beneficiarios.

PRIMA

Se reporta en la estadística la emitida en este año (2016), independientemente de la fecha de inicio de vigencia de la póliza.

SM

Salario mínimo, correspondiente a 2016, 73.04 pesos diarios.

EXPUESTOS

Se refiere a pensionados que se encuentran en vigor a determinada fecha.

FALLECIMIENTOS

Se refiere a los pensionados que murieron en determinado periodo.

GRUPO FAMILIAR

Se refiere tanto al titular de la pensión como a cada uno de sus beneficiarios.

ALTA

Se refiere al ingreso o reingreso a la pensión de cualquier integrante del grupo familiar, que haya ocurrido durante la vigencia de la póliza.

BAJA

Se refiere a la salida de la póliza de cualquier integrante del grupo familiar.

I TOTALES

**SISTEMA ESTADISTICO
SEGUROS DE PENSIONES DERIVADOS DE LA SEGURIDAD SOCIAL**



NUMERO DE PENSIONES

POLIZAS EN VIGOR SEGUN SISTEMA DE SEGURIDAD SOCIAL
EN VIGOR AL CIERRE DE 2016

TOTAL

SISTEMA DE SEGURIDAD SOCIAL	INCAPACIDAD, INVALIDEZ Y JUBILACION				MUERTE Y SOBREVIVENCIA				TOTAL			
	NO. DE PENSIONES	PRIMA EMITIDA	RESERVA AL CIERRE	PENSION PROMEDIO AL CIERRE	NO. DE PENSIONES	PRIMA EMITIDA	RESERVA AL CIERRE	PENSION PROMEDIO AL CIERRE	NO. DE PENSIONES	PRIMA EMITIDA	RESERVA AL CIERRE	PENSION PROMEDIO AL CIERRE
IMSS	83,388	4,469,837,222	60,934,032,497	3,323	189,888	7,807,608,035	134,666,741,022	2,979	273,276	12,277,445,257	195,600,773,520	3,084
ISSSTE	17,655	4,935,689,849	24,853,381,749	5,627	6,733	1,800,542,830	11,814,489,315	5,716	24,388	6,736,232,678	36,667,871,064	5,652
TOTAL	101,043	9,405,527,071	85,787,414,246	3,725	196,621	9,608,150,864	146,481,230,338	3,072	297,664	19,013,677,935	232,268,644,584	3,294

SISTEMA DE SEGURIDAD SOCIAL	INVALIDEZ				INVALIDEZ Y VIDA PENSIONES POR MUERTE				TOTAL			
	NO. DE PENSIONES	PRIMA EMITIDA	RESERVA AL CIERRE	PENSION PROMEDIO AL CIERRE	NO. DE PENSIONES	PRIMA EMITIDA	RESERVA AL CIERRE	PENSION PROMEDIO AL CIERRE	NO. DE PENSIONES	PRIMA EMITIDA	RESERVA AL CIERRE	PENSION PROMEDIO AL CIERRE
IMSS	52,223	2,471,899,528	42,227,499,242	3,796	170,783	6,950,122,249	119,086,315,421	2,883	223,006	9,422,021,777	161,313,814,663	3,096
ISSSTE	711	106,472,087	392,280,514	4,085	5,262	1,318,310,635	6,189,808,237	4,028	5,973	1,424,782,722	6,582,088,751	4,035
TOTAL	52,934	2,578,371,614	42,619,779,755	3,800	176,045	8,268,432,884	125,276,123,658	2,917	228,979	10,846,804,499	167,895,903,414	3,121

SISTEMA DE SEGURIDAD SOCIAL	INCAPACIDAD				RIESGOS DE TRABAJO PENSIONES POR MUERTE				TOTAL			
	NO. DE PENSIONES	PRIMA EMITIDA	RESERVA AL CIERRE	PENSION PROMEDIO AL CIERRE	NO. DE PENSIONES	PRIMA EMITIDA	RESERVA AL CIERRE	PENSION PROMEDIO AL CIERRE	NO. DE PENSIONES	PRIMA EMITIDA	RESERVA AL CIERRE	PENSION PROMEDIO AL CIERRE
IMSS	31,165	1,997,937,694	18,706,533,256	2,530	17,311	703,836,685	14,664,493,534	4,004	48,476	2,701,774,379	33,371,026,790	3,056
ISSSTE	3,746	755,864,544	3,870,239,258	4,354	1,224	479,416,511	5,269,271,795	12,835	4,970	1,235,281,055	9,139,511,054	6,443
TOTAL	34,911	2,753,802,238	22,576,772,514	2,725	18,535	1,183,253,196	19,933,765,330	4,587	53,446	3,937,055,434	42,510,537,843	3,371

SISTEMA DE SEGURIDAD SOCIAL	JUBILACION				SOBREVIVENCIA JUBILACION				TOTAL			
	NO. DE PENSIONES	PRIMA EMITIDA	RESERVA AL CIERRE	PENSION PROMEDIO AL CIERRE	NO. DE PENSIONES	PRIMA EMITIDA	RESERVA AL CIERRE	PENSION PROMEDIO AL CIERRE	NO. DE PENSIONES	PRIMA EMITIDA	RESERVA AL CIERRE	PENSION PROMEDIO AL CIERRE
IMSS	0	0	0	0	1,794	153,649,101	915,932,067	2,230	1,794	153,649,101	915,932,067	2,230
ISSSTE	13,198	4,073,353,218	20,590,861,977	6,071	247	2,815,683	355,409,283	6,408	13,445	4,076,168,901	20,946,271,260	6,078
TOTAL	13,198	4,073,353,218	20,590,861,977	6,071	2,041	156,464,784	1,271,341,350	2,735	15,239	4,229,818,003	21,862,203,327	5,625

**SISTEMA ESTADISTICO
SEGUROS DE PENSIONES DERIVADOS DE LA SEGURIDAD SOCIAL
NUMERO DE PENSIONES**



EN VECE AL CEREBE

TOTAL

AÑO DE REPORTE	INCAPACIDAD, ENVEJECIMIENTO Y JUBILACION				MUERTE				SOMETEVIDENCIA				TOTAL			
	NO DE PENSIONES	PENSA DETERMINADA	RESERVA AL CEREBE	PENSION PROGRAMADA AL CEREBE	NO DE PENSIONES	PENSA DETERMINADA	RESERVA AL CEREBE	PENSION PROGRAMADA AL CEREBE	NO DE PENSIONES	PENSA DETERMINADA	RESERVA AL CEREBE	PENSION PROGRAMADA AL CEREBE	NO DE PENSIONES	PENSA DETERMINADA	RESERVA AL CEREBE	PENSION PROGRAMADA AL CEREBE
1997	2,130	701,848,230	485,861,087	1,130	2,180	612,698,616	599,603,576	1,012	3	552,025	697	4,213	1,314,008,899	1,285,454,930	1,097	
1998	13,881	3,991,215,230	4,854,132,772	1,761	13,731	3,082,276,760	4,492,058,483	1,137	303	2,468,308	112,081,379	1,019	27,707	7,677,094,248	9,479,072,634	1,234
1999	24,662	4,743,968,440	9,746,395,570	1,832	25,472	4,497,773,171	9,405,886,761	1,343	1,380	7,444,522	431,118,364	1,130	51,954	9,249,386,150	10,588,400,699	1,427
2000	36,830	5,723,913,815	15,515,203,161	1,608	36,382	5,374,833,899	15,290,556,507	1,487	2,586	8,983,040	883,935,805	1,352	78,833	11,907,920,624	13,611,938,533	1,585
2001	51,082	7,486,761,391	22,485,854,287	1,884	50,872	6,866,713,823	21,580,975,905	1,565	4,287	14,484,220	1,571,716,364	1,433	100,263	15,528,019,646	18,483,541,556	1,786
2002	54,189	2,801,533,246	24,907,572,171	1,946	60,880	4,789,688,322	26,914,058,517	1,730	6,292	38,328,498	2,372,038,423	1,630	124,303	7,627,470,071	91,379,669,110	1,839
2003	52,116	96,003,208	24,511,131,308	2,005	60,149	3,011,005,179	30,108,064,180	1,843	8,200	18,132,942	3,156,052,743	1,699	120,464	3,444,321,398	97,776,098,120	1,920
2004	80,661	619,176,296	25,091,033,893	2,167	74,623	4,111,728,068	35,092,523,528	1,943	9,470	191,147,740	3,996,528,837	1,773	134,754	4,922,048,164	60,050,207,260	2,046
2005	40,683	364,708,906	24,829,980,729	2,208	60,884	4,885,412,261	39,831,762,433	2,086	10,963	51,893,247	4,484,978,218	1,891	141,640	4,423,423,418	60,528,752,381	2,118
2006	48,673	364,978,080	24,802,903,053	2,130	60,508	4,576,310,613	43,507,764,031	2,107	11,489	43,480,238	4,885,223,001	1,913	140,188	4,594,566,939	75,085,890,579	2,165
2007	49,771	1,687,534,088	26,186,867,898	2,428	66,923	4,538,937,762	50,133,662,392	2,107	11,923	30,939,532	5,360,029,389	2,006	157,617	6,237,611,362	81,620,599,138	2,261
2008	52,411	2,360,919,262	29,194,757,537	2,517	100,741	4,868,251,454	56,311,098,937	2,314	13,903	73,983,306	6,581,090,180	2,151	168,147	7,643,134,223	92,886,952,434	2,350
2009	58,879	3,673,078,948	32,491,360,611	2,710	107,109	4,827,221,221	61,335,991,181	2,468	15,360	175,811,842	7,364,546,607	2,301	178,749	8,706,221,651	101,001,928,830	2,582
2010	62,060	4,582,328,148	36,617,284,433	2,836	118,033	5,887,619,817	70,688,792,265	2,460	16,688	204,723,789	8,267,238,543	2,364	196,761	13,664,068,173	117,813,318,240	2,830
2011	68,261	6,361,090,374	45,313,088,479	3,038	128,210	6,803,679,266	80,388,943,309	2,647	17,995	185,986,367	9,158,278,148	2,493	214,537	15,548,650,604	133,160,223,036	3,247
2012	73,318	7,088,082,200	50,864,961,228	3,138	137,415	10,022,236,154	91,261,298,210	2,763	19,499	207,063,298	10,318,979,498	2,615	230,228	17,297,181,721	152,449,833,132	3,277
2013	79,021	8,517,871,413	58,045,000,727	3,208	146,764	11,123,861,261	103,139,490,471	2,841	20,746	223,716,780	11,352,918,310	2,696	240,631	19,686,201,668	173,837,322,528	3,593
2014	87,500	10,713,848,880	69,116,486,579	3,406	155,780	9,950,089,770	113,038,922,613	2,901	22,013	315,714,318	12,482,181,014	2,808	268,203	20,228,088,827	195,195,388,148	3,801
2015	90,880	10,512,767,360	77,821,782,960	3,617	165,082	8,897,129,202	121,576,883,843	3,088	23,684	338,138,973	13,451,423,901	2,934	280,866	19,429,123,739	211,779,788,664	4,104
2016	100,043	9,468,577,071	85,787,434,248	3,732	173,271	9,308,551,417	131,340,027,405	3,089	25,256	302,996,447	15,123,282,931	2,999	297,648	19,833,677,019	232,268,644,934	5,294

ENVEJECIMIENTO Y VIDA

AÑO DE REPORTE	ENVEJECIMIENTO				MUERTE				SOMETEVIDENCIA				TOTAL			
	NO DE PENSIONES	PENSA DETERMINADA	RESERVA AL CEREBE	PENSION PROGRAMADA AL CEREBE	NO DE PENSIONES	PENSA DETERMINADA	RESERVA AL CEREBE	PENSION PROGRAMADA AL CEREBE	NO DE PENSIONES	PENSA DETERMINADA	RESERVA AL CEREBE	PENSION PROGRAMADA AL CEREBE	NO DE PENSIONES	PENSA DETERMINADA	RESERVA AL CEREBE	PENSION PROGRAMADA AL CEREBE
1997	2,113	698,868,861	482,646,267	1,184	1,945	563,339,831	551,201,167	968	3	552,025	697	4,061	1,202,028,699	1,234,414,377	1,096	
1998	12,279	3,721,439,697	4,575,432,462	1,833	12,116	3,500,520,014	3,848,799,833	1,088	303	2,468,308	112,081,379	1,019	24,888	6,829,439,085	8,501,916,968	1,238
1999	20,614	4,012,376,977	8,717,388,260	1,633	22,566	3,670,956,513	7,866,266,339	1,268	1,372	7,444,522	431,118,364	1,130	46,452	7,899,978,019	17,015,197,698	1,432
2000	29,723	4,838,793,334	13,551,160,775	1,826	34,249	4,496,244,091	12,754,918,015	1,407	2,586	8,948,085	879,685,110	1,311	66,572	9,300,494,133	27,188,848,840	1,594
2001	40,119	6,129,270,233	19,593,457,122	1,999	47,249	5,149,448,462	18,094,099,917	1,506	4,364	14,961,967	1,503,543,362	1,435	91,532	13,533,808,868	38,748,109,402	1,761
2002	42,019	2,315,515,225	21,084,246,752	2,105	55,967	4,123,916,240	22,688,304,419	1,642	6,261	36,256,611	2,361,743,492	1,631	104,247	6,478,688,146	46,091,262,662	1,823
2003	30,889	30,479,894	20,532,127,478	2,120	40,147	2,893,147,669	25,381,423,844	1,749	1,166	18,038,752	3,113,621,968	1,698	108,602	2,640,361,141	40,847,266,860	1,928
2004	38,093	453,810,030	20,814,352,527	2,173	45,487	3,502,189,275	30,421,807,708	1,845	9,413	109,139,768	3,989,888,543	1,775	112,901	4,491,128,037	55,260,046,777	2,046
2005	36,439	99,345,938	20,246,469,449	2,207	75,212	3,456,645,493	33,741,475,413	1,952	10,826	58,804,279	4,634,339,107	1,809	118,484	3,696,795,518	58,601,911,893	2,117
2006	34,849	105,578,426	19,073,833,171	2,193	78,864	3,893,830,421	38,521,406,977	2,000	10,972	43,002,281	4,366,571,213	1,908	124,645	4,940,512,028	63,261,815,763	2,158
2007	34,908	1,178,020,278	20,711,131,160	2,194	84,439	3,899,133,862	42,725,415,602	2,017	11,841	30,728,249	5,281,796,342	2,000	131,380	5,448,922,528	66,094,964,013	2,224
2008	36,267	2,059,421,180	22,870,116,268	2,834	80,731	4,216,623,663	48,607,742,919	2,197	13,962	73,508,213	6,554,238,100	2,148	139,860	6,329,348,956	77,372,088,267	2,384
2009	37,923	2,329,797,733	24,612,590,083	3,034	94,964	4,324,632,468	52,467,449,568	2,348	15,689	71,792,485	7,199,946,061	2,368	147,487	6,728,162,717	84,280,126,693	2,518
2010	41,090	3,691,393,832	27,495,747,899	3,107	106,623	5,625,672,077	60,776,138,876	2,366	16,894	152,445,528	7,997,238,447	2,386	161,713	11,460,687,838	96,623,122,878	2,599
2011	43,691	5,381,829,478	30,976,772,360	3,264	115,900	5,933,111,887	68,688,887,878	2,502	17,149	160,906,706	9,782,227,754	2,511	174,700	10,978,438,040	108,017,897,902	2,951
2012	45,171	3,113,457,625	32,040,591,887	3,392	122,116	6,096,506,160	71,251,257,103	2,604	18,437	191,130,038	9,774,094,855	2,634	185,344	11,367,078,888	120,244,628,861	2,796
2013	46,688	3,165,998,408	32,652,980,321	3,504	130,605	6,308,899,080	87,815,236,673	2,678	19,472	100,974,149	10,648,638,612	2,714	196,768	12,844,848,628	133,668,645,628	2,971
2014	49,197	4,285,028,448	35,185,552,761	3,626	138,803	6,028,691,010	96,625,194,940	2,774	20,445	176,578,625	11,680,562,961	2,825	200,189	12,490,232,379	147,161,114,742	3,083
2015	52,100	4,114,358,239	41,449,763,052	3,771	148,415	5,181,686,027	103,022,134,740	2,874	21,800	180,927,265	12,676,519,823	2,956	219,645	11,476,911,554	157,379,428,685	3,096
2016	52,934	2,578,371,414	42,619,776,761	3,880	155,520	6,322,951,368	111,541,117,303	2,968	23,122	145,908,334	13,728,000,066	2,974	228,979	10,846,804,489	167,893,043,414	3,123

RENGOS DE TRABAJO

AÑO DE REPORTE	INCAPACIDAD				MUERTE				SOMETEVIDENCIA				TOTAL					
	NO DE PENSIONES	PENSA DETERMINADA	RESERVA AL CEREBE	PENSION PROGRAMADA AL CEREBE	NO DE PENSIONES	PENSA DETERMINADA	RESERVA AL CEREBE	PENSION PROGRAMADA AL CEREBE	NO DE PENSIONES	PENSA DETERMINADA	RESERVA AL CEREBE	PENSION PROGRAMADA AL CEREBE	NO DE PENSIONES	PENSA DETERMINADA	RESERVA AL CEREBE	PENSION PROGRAMADA AL CEREBE		
1997	17	5,279,419	3,204,801	882	135	49,298,778	47,857,411	1,362				162	52,978,096	51,046,211	1,287			
1998	1,304	271,784,910	278,900,310	919	1,905	576,741,766	641,258,625	1,514				2,899	848,526,269	922,138,939	1,298			
1999	4,044	731,891,473	1,029,087,280	1,029	3,308	826,816,642	1,539,618,456	1,852	8			1,497,321	708	7,362	1,598,408,115	2,570,201,089	1,398	
2000	7,107	883,118,461	1,960,606,486	1,166	5,113	1,018,808,888	2,531,618,532	2,039	14			5,277,222	6,382,695	1,421	12,238	1,880,235,491	4,860,968,613	1,625
2001	30,883	1,277,491,174	3,225,397,494	1,322	6,823	967,865,593	3,486,853,888	2,207	21			802,332	9,188,002	1,193	17,729	2,199,098,686	6,790,441,164	1,647
2002	12,176	485,817,094	3,843,120,419	1,393	5,913	605,802,180	4,285,754,698	2,305	31			71,847	11,322,001	1,438	20,114	1,535,761,925	8,008,403,148	1,774
2003	12,247	84,823,374	3,979,120,201	1,403	8,561	497,887,510	4,777,380,356	2,320	94			274,290	22,473,189	1,842				

**SISTEMA ESTADISTICO
SEGUROS DE PENSIONES DERIVADOS DE LA SEGURIDAD SOCIAL
NUMERO DE PENSIONES**



POLIZAS QUE INICIARON VIGENCIA EN 1997
EN VIGOR AL CIERRE

TOTAL

AÑO DE REPORTE	INVALIDEZ E INCAPACIDAD				MUERTE				SOBREVIVENCIA				TOTAL			
	NO. DE PENSIONES	PENALIDAD	RESERVA AL CIERRE	PENSION PROMEDIO AL CIERRE	NO. DE PENSIONES	PENALIDAD	RESERVA AL CIERRE	PENSION PROMEDIO AL CIERRE	NO. DE PENSIONES	PENALIDAD	RESERVA AL CIERRE	PENSION PROMEDIO AL CIERRE	NO. DE PENSIONES	PENALIDAD	RESERVA AL CIERRE	PENSION PROMEDIO AL CIERRE
1997	2.130	701.948.280	685.861.087	1.180	2.080	612.658.616	599.640.579	1.012	3		552.925	697	4.213	1.314.606.896	1.285.454.590	1.097
1998	2.113	44.809.410	786.698.728	1.852	2.230	41.223.509	737.555.387	1.139	137	2.432.588	39.434.850	1.011	4.490	88.525.267	1.583.396.968	1.237
1999	1.964	717.985	813.665.060	1.665	2.166	4.379.141	813.053.666	1.396	188	370.499	57.408.469	1.144	4.318	5.467.625	1.684.127.195	1.507
2000	1.846	1.138.294	823.746.946	1.819	2.140	1.857.700	863.811.267	1.522	272	693.139	88.847.832	1.310	4.258	3.689.133	1.776.406.045	1.637
2001	1.742	36.809	805.270.041	1.086	2.143	325.982	890.263.655	1.643	367	532.500	128.168.863	1.487	4.252	895.292	1.823.702.559	1.776
2002	1.667	252.069	807.393.179	2.099	2.151	10.565.597	935.891.123	1.802	515	1.503.879	179.393.669	1.603	4.333	12.321.545	1.922.677.973	1.890
2003	1.592	1.496.080	796.228.837	2.222	2.151	5.649	944.177.950	1.911	571	296.451	201.857.192	1.637	4.314	1.798.182	1.942.263.979	1.989
2004	1.530	25.276.721	824.343.904	2.399	2.141	13.161.990	1.025.011.674	1.988	605	6.668.326	231.160.996	1.697	4.276	45.109.037	2.080.518.574	2.094
2005	1.456	2.356.667	794.586.850	2.520	2.117	219.831	1.021.875.604	2.084	663	2.002.882	260.479.042	1.838	4.236	4.579.382	2.076.941.497	2.193
2006	1.402	2.220.687	786.052.601	2.624	2.118	38.429	1.041.485.905	2.149	677	1.231.684	271.362.287	1.875	4.197	3.490.799	2.098.900.793	2.265
2007	1.340	1.644.055	770.793.178	2.695	2.101	172.958	1.033.677.699	2.242	712	890.545	290.114.556	1.936	4.155	2.707.555	2.114.585.433	2.330
2008	1.291	462.865	776.668.630	2.832	2.067	5.946	1.077.028.312	2.355	757	391.029	325.035.007	2.089	4.115	859.839	2.178.731.949	2.456
2009	1.251	294.414	770.826.200	3.032	2.025	351.407	1.076.662.897	2.507	775	266.086	336.910.900	2.223	4.051	856.906	2.186.399.996	2.613
2010	1.207	4.155.603	763.301.238	3.084	1.997	100.260	1.088.908.990	2.531	793	2.018.284	358.015.403	2.270	3.997	6.274.144	2.210.222.611	2.646
2011	1.186	1.299.280	756.656.468	3.230	1.956	77.453	1.088.113.803	2.718	796	428.819	369.599.372	2.460	3.938	1.805.551	2.214.329.641	2.820
2012	1.133	3.490.332	741.388.835	3.408	1.931	114.345	1.096.722.481	2.803	820	2.341.117	393.677.525	2.581	3.884	5.945.794	2.210.788.841	2.933
2013	1.082	1.583.342	726.764.276	3.599	1.894	121.962	1.096.276.190	2.879	826	654.236	405.290.022	2.651	3.802	2.359.409	2.228.330.488	3.009
2014	1.043	2.768.223	719.232.824	3.663	1.886	90.264	1.100.343.917	2.988	827	971.469	415.357.934	2.764	3.726	3.829.055	2.234.934.475	3.127
2015	996	2.284.727	689.899.168	3.844	1.815	394.088	1.076.733.183	3.051	848	1.691.827	427.113.726	2.900	3.659	4.370.642	2.193.746.077	3.232
2016	964	1.228.623	666.203.602	3.890	1.799		1.075.861.667	3.141	851	1.413.233	433.037.057	2.952	3.605	2.641.856	2.175.102.308	3.279

INVALIDEZ Y VIDA

AÑO DE REPORTE	INVALIDEZ				MUERTE				SOBREVIVENCIA				TOTAL			
	NO. DE PENSIONES	PENALIDAD	RESERVA AL CIERRE	PENSION PROMEDIO AL CIERRE	NO. DE PENSIONES	PENALIDAD	RESERVA AL CIERRE	PENSION PROMEDIO AL CIERRE	NO. DE PENSIONES	PENALIDAD	RESERVA AL CIERRE	PENSION PROMEDIO AL CIERRE	NO. DE PENSIONES	PENALIDAD	RESERVA AL CIERRE	PENSION PROMEDIO AL CIERRE
1997	2.113	698.668.861	682.656.287	1.184	1.945	563.359.838	551.205.167	988	3		552.925	697	4.061	1.262.028.699	1.234.414.379	1.090
1998	2.096	44.773.232	783.030.835	1.857	2.047	35.130.973	674.847.998	1.110	137	2.432.588	39.434.850	1.011	4.280	82.336.793	1.633.107.683	1.228
1999	1.946	717.985	809.339.312	1.672	2.010	2.364.464	740.683.501	1.355	188	370.499	57.408.469	1.144	4.144	3.452.948	1.687.451.282	1.494
2000	1.828	844.291	819.112.782	1.827	1.984	761.980	785.521.440	1.480	272	693.138	88.847.832	1.310	4.084	2.299.409	1.693.482.054	1.624
2001	1.723	36.809	800.539.215	1.994	1.988	324.817	810.244.072	1.594	367	532.500	128.168.863	1.487	4.080	894.127	1.738.952.151	1.754
2002	1.651	252.069	802.730.295	2.099	1.992	9.581.108	851.183.329	1.750	515	1.503.879	179.393.669	1.603	4.158	11.339.056	1.833.307.292	1.970
2003	1.576	1.496.080	791.442.884	2.232	1.992	5.649	899.058.808	1.855	571	296.451	201.857.192	1.637	4.139	1.798.182	1.852.358.884	1.986
2004	1.514	25.276.721	819.357.771	2.410	1.982	10.529.656	932.588.014	1.931	605	6.668.326	231.160.996	1.697	4.101	42.460.316	1.983.106.791	2.074
2005	1.441	2.356.667	789.565.024	2.531	1.960	219.833	930.182.842	2.027	663	2.002.882	260.479.042	1.838	4.064	4.579.382	1.980.236.907	2.175
2006	1.387	2.220.687	780.888.339	2.636	1.962	38.429	949.171.399	2.090	677	1.231.684	271.362.287	1.875	4.026	3.490.799	2.001.422.025	2.242
2007	1.325	1.630.813	765.489.582	2.708	1.945	62.117	960.701.661	2.178	712	890.545	290.114.556	1.936	3.982	2.582.476	2.016.305.799	2.311
2008	1.277	462.865	771.240.449	2.845	1.912	5.946	981.801.675	2.292	757	391.029	325.035.007	2.089	3.946	859.839	2.078.157.131	2.432
2009	1.236	294.414	765.129.915	3.048	1.873	351.407	983.547.075	2.439	775	266.086	336.910.900	2.223	3.884	856.906	2.085.587.890	2.589
2010	1.192	4.155.603	757.443.196	3.101	1.845	100.260	991.569.842	2.472	793	2.018.284	358.015.403	2.270	3.800	6.274.144	2.109.028.441	2.626
2011	1.171	1.299.280	750.671.117	3.247	1.806	77.453	992.763.862	2.655	796	428.819	369.599.372	2.460	3.773	1.805.551	2.112.994.350	2.797
2012	1.118	3.490.332	735.259.970	3.428	1.781	114.345	1.001.119.291	2.744	820	2.341.117	393.677.525	2.581	3.719	5.945.794	2.130.056.767	2.944
2013	1.067	1.583.342	720.498.480	3.531	1.746	121.962	1.000.692.114	2.828	826	654.236	405.290.022	2.651	3.679	2.359.540	2.126.480.617	2.994
2014	1.028	2.768.223	712.793.020	3.683	1.709	90.264	1.004.283.736	2.942	827	971.469	415.357.934	2.764	3.564	3.829.055	2.132.434.691	3.114
2015	981	2.284.727	683.427.632	3.870	1.671	5.603	982.424.719	3.009	848	1.691.827	427.113.726	2.900	3.500	3.962.158	2.093.366.077	3.224
2016	949	1.228.623	659.621.485	3.916	1.646		982.146.810	3.110	851	1.413.233	433.037.057	2.952	3.446	2.641.856	2.074.805.352	3.293

RIESGOS DE TRABAJO

AÑO DE REPORTE	INCAPACIDAD				MUERTE				SOBREVIVENCIA				TOTAL			
	NO. DE PENSIONES	PENALIDAD	RESERVA AL CIERRE	PENSION PROMEDIO AL CIERRE	NO. DE PENSIONES	PENALIDAD	RESERVA AL CIERRE	PENSION PROMEDIO AL CIERRE	NO. DE PENSIONES	PENALIDAD	RESERVA AL CIERRE	PENSION PROMEDIO AL CIERRE	NO. DE PENSIONES	PENALIDAD	RESERVA AL CIERRE	PENSION PROMEDIO AL CIERRE
1997	17	1.279.419	3.208.800	692	135	49.298.778	47.835.411	1.362					152	52.578.198	51.040.211	1.287
1998	17	96.178	3.573.893	763	153	6.092.596	62.707.300	1.529					170	6.188.774	66.283.287	1.452
1999	18		4.305.748	930	156	2.014.677	72.370.165	1.919					174	2.014.677	76.675.913	1.817
2000	18	294.003	4.634.164	1.034	156	1.095.721	78.289.827	2.051					174	1.389.724	82.923.991	1.946
2001	17		4.730.825	1.169	155	1.165	80.019.583	2.273					172	1.165	84.750.408	2.164
2002	16		4.662.884	1.209	159	982.489	84.701.797	2.452					175	982.489	89.770.681	2.339
2003	16		4.785.953	1.278	159		85.119.142	2.608					175		89.985.095	2.487
2004	16	5.387	4.988.333	1.329	159	2.643.334	92.425.662	2.692					175	2.648.721	97.411.799	2.563
2005	15		5.021.825	1.448	157		91.692.765	2.799					172		96.714.590	2.682
2006	15		5.164.202	1.496	156		92.314.596	2.887					171		97.478.768	2.768
2007	15	13.239	5.303.596	1.562	156	110.840	92.976.038	3.038					171	124.080	98.279.634	2.902
2008	14		5.428.181	1.678	155		95.146.637	3.133					169		100.574.818	3.011
2009	15		5.696.285	1.727	152		95.115.821	3.346					167		100.812.106	3.201
2010	15		5.858.043	1.782	152	0	95.336.148	3.253					167	0	101.194.190	3.121
2011	15		5.985.352	1.867	150		95.349.940	3.488					165		101.353.291	3.341
2012	15		6.128.864	1.938	150		95.603.190	3.500					165		101.732.054	3.358
2013	15		6.265.796	2.008	148		95.584.075	3.478					163		101.849.871	3.343
2014	15		6.439.604	2.087	147	0	96.060.181	3.531					162	0	102.499.785	3.399

**SISTEMA ESTADISTICO
SEGUROS DE PENSIONES DERIVADOS DE LA SEGURIDAD SOCIAL
NUMERO DE PENSIONES**



POLIZAS QUE INICIARON VIGENCIA EN 1998
EN VIGOR AL CIERRE

TOTAL

AÑO DE REPORTE	INVALIDEZ E INCAPACIDAD				MUERTE				SORREVIDENCIA				TOTAL			
	NO. DE PENSIONES	PRIMA ENTREGA	RESERVA AL CIERRE	PENSION PROMEDIO AL CIERRE	NO. DE PENSIONES	PRIMA ENTREGA	RESERVA AL CIERRE	PENSION PROMEDIO AL CIERRE	NO. DE PENSIONES	PRIMA ENTREGA	RESERVA AL CIERRE	PENSION PROMEDIO AL CIERRE	NO. DE PENSIONES	PRIMA ENTREGA	RESERVA AL CIERRE	PENSION PROMEDIO AL CIERRE
1998	11,470	3,948,345,790	4,067,726,044	1,292	11,531	3,641,047,212	3,754,203,096	1,137	256	35,720	73,246,529	1,023	23,227	7,589,428,721	7,895,475,609	1,212
1999	10,755	37,605,904	4,249,183,026	1,531	11,475	55,100,922	4,189,536,230	1,348	686	620,768	216,529,234	1,133	22,916	93,327,594	8,655,248,540	1,427
2000	10,131	7,451,296	4,309,975,811	1,742	11,368	16,038,670	4,457,221,057	1,505	1,195	2,768,606	397,005,665	1,295	22,694	26,258,672	9,164,202,533	1,600
2001	9,631	3,440,074	4,226,012,737	1,882	11,352	7,783,296	4,591,856,945	1,629	1,482	2,514,370	511,995,954	1,427	22,465	13,777,841	9,329,865,275	1,724
2002	9,248	4,268,909	4,228,609,286	1,970	11,354	52,247,426	4,808,737,421	1,787	2,033	8,637,970	735,658,888	1,612	22,635	65,154,304	9,772,465,595	1,846
2003	8,890	2,320,762	4,157,490,046	2,078	11,301	1,484,812	4,856,645,484	1,895	2,303	2,639,083	851,293,311	1,705	22,494	6,444,657	9,865,728,862	1,948
2004	8,541	99,566,679	4,231,091,195	2,208	11,256	79,958,092	5,207,361,206	1,978	2,533	38,130,203	1,032,944,225	1,773	22,330	217,644,974	10,551,396,626	2,043
2005	8,237	13,217,858	4,140,584,745	2,324	11,117	1,723,548	5,273,936,388	2,082	2,772	9,275,973	1,142,695,285	1,875	22,126	24,217,378	10,556,616,418	2,146
2006	7,929	11,153,881	4,095,615,811	2,413	11,234	1,905,449	5,434,118,601	2,138	2,781	7,684,011	1,106,696,817	1,911	21,944	20,741,341	10,696,431,229	2,209
2007	7,637	8,400,677	4,032,823,312	2,474	11,093	2,192,909	5,459,037,702	2,236	2,934	4,928,649	1,250,755,547	1,998	21,664	15,522,235	10,742,612,561	2,272
2008	7,388	4,157,416	4,083,082,470	2,598	10,847	438,198	5,559,607,450	2,344	3,256	4,194,823	1,446,131,497	2,117	21,491	8,790,437	11,109,421,411	2,393
2009	7,141	1,914,589	4,025,372,133	2,783	10,583	1,539,687	5,541,052,193	2,502	3,420	2,444,244	1,570,398,054	2,276	21,144	5,898,520	11,336,822,739	2,560
2010	6,909	25,564,715	4,001,528,878	2,837	10,449	995,654	5,601,813,750	2,536	3,527	13,698,300	1,674,629,605	2,332	20,885	40,258,670	11,277,372,233	2,601
2011	6,725	6,027,429	3,955,092,968	2,998	10,271	1,406,931	5,604,139,427	2,710	3,610	3,710,851	1,745,149,979	2,497	20,606	11,175,210	11,304,382,734	2,767
2012	6,456	12,527,562	3,888,414,299	3,119	10,121	1,131,075	5,633,207,806	2,802	3,702	8,828,844	1,836,715,470	2,602	20,279	22,487,480	11,358,474,574	2,866
2013	6,249	5,883,112	3,844,914,323	3,212	9,987	1,170,609	5,651,276,058	2,870	3,769	3,223,183	1,900,910,478	2,678	20,005	10,276,903	11,399,100,458	2,941
2014	6,067	10,272,962	3,822,530,678	3,339	9,827	452,365	5,685,982,300	2,969	3,805	4,952,830	1,955,714,567	2,792	19,699	15,678,156	11,464,227,545	3,049
2015	5,821	8,941,655	3,688,956,344	3,509	9,647	199,252	5,596,707,481	3,040	3,891	7,833,130	2,001,946,927	2,928	19,359	16,974,037	11,287,610,752	3,159
2016	5,615	7,613,560	3,562,353,289	3,548	9,465	548,985	5,578,726,173	3,119	3,931	5,654,493	2,046,694,001	2,959	19,011	13,817,037	11,187,773,460	3,213

INVALIDEZ Y VIDA

AÑO DE REPORTE	INVALIDEZ				MUERTE				SORREVIDENCIA				TOTAL			
	NO. DE PENSIONES	PRIMA ENTREGA	RESERVA AL CIERRE	PENSION PROMEDIO AL CIERRE	NO. DE PENSIONES	PRIMA ENTREGA	RESERVA AL CIERRE	PENSION PROMEDIO AL CIERRE	NO. DE PENSIONES	PRIMA ENTREGA	RESERVA AL CIERRE	PENSION PROMEDIO AL CIERRE	NO. DE PENSIONES	PRIMA ENTREGA	RESERVA AL CIERRE	PENSION PROMEDIO AL CIERRE
1998	10,183	3,676,657,465	3,792,401,627	1,352	10,089	3,070,398,041	3,173,951,857	1,083	256	35,720	73,246,529	1,023	20,528	6,747,091,226	7,039,600,013	1,216
1999	9,467	33,799,566	3,943,300,918	1,607	10,007	40,596,809	3,522,242,349	1,280	680	620,768	215,180,138	1,136	20,154	75,017,143	7,681,023,405	1,429
2000	8,860	5,092,369	3,983,257,612	1,835	9,906	8,756,835	3,743,822,855	1,431	1,187	2,768,606	394,656,778	1,295	19,953	16,647,810	8,121,737,245	1,602
2001	8,366	1,767,760	3,888,468,100	1,996	9,887	3,261,721	3,855,201,864	1,544	1,473	2,514,370	509,702,994	1,429	19,726	7,543,851	8,253,674,958	1,723
2002	7,988	2,236,832	3,876,203,435	2,084	9,871	45,178,339	4,032,027,276	1,696	2,024	8,602,177	732,448,740	1,615	19,883	6,640,879,451	8,440,879,451	1,844
2003	7,637	1,958,564	3,800,504,814	2,204	9,822	1,423,042	4,072,819,022	1,801	2,292	2,639,083	847,548,943	1,704	19,751	6,020,690	8,720,672,779	1,945
2004	7,295	98,399,543	3,861,249,104	2,352	9,783	54,538,221	4,431,440,215	1,877	2,519	37,849,864	1,027,552,731	1,773	19,597	190,787,628	9,320,242,000	2,040
2005	6,995	12,883,364	3,766,564,659	2,483	9,647	1,500,010	4,418,874,731	1,979	2,758	9,230,939	1,136,723,530	1,875	19,400	23,614,313	9,322,162,920	2,146
2006	6,696	9,624,859	3,711,333,156	2,581	9,569	1,454,552	4,569,227,707	2,033	2,767	7,684,011	1,161,323,719	1,911	19,232	18,763,422	9,441,884,622	2,246
2007	6,418	7,982,734	3,642,377,878	2,647	9,439	1,837,288	4,591,702,175	2,099	2,920	4,928,649	1,245,359,572	1,998	18,977	14,748,971	9,479,439,625	2,309
2008	6,180	4,094,145	3,678,291,426	2,789	9,397	418,997	4,666,295,324	2,233	3,241	4,185,544	1,459,984,024	2,117	18,818	8,698,688	9,804,570,775	2,395
2009	5,942	1,914,589	3,613,742,909	2,994	9,150	1,383,145	4,649,708,593	2,385	3,404	2,444,244	1,564,739,289	2,277	18,496	5,741,977	9,828,190,791	2,561
2010	5,715	25,192,008	3,579,386,316	3,056	9,021	864,503	4,709,705,518	2,421	3,512	13,698,300	1,668,376,441	2,333	18,248	39,754,871	9,950,472,295	2,603
2011	5,535	6,026,192	3,528,472,400	3,243	8,854	1,097,216	4,709,050,751	2,566	3,593	3,710,851	1,738,551,213	2,497	17,982	10,834,258	9,976,074,664	2,775
2012	5,280	12,382,368	3,455,160,794	3,382	8,714	283,308	4,734,671,625	2,694	3,685	8,769,179	1,829,825,623	2,603	17,679	21,484,856	10,019,658,043	2,881
2013	5,083	5,765,201	3,406,602,570	3,489	8,591	1,036,564	4,756,477,468	2,769	3,752	3,180,835	1,893,210,555	2,679	17,426	9,982,596	10,056,390,593	2,960
2014	4,911	6,022,392	3,376,345,967	3,634	8,460	452,365	4,787,268,367	2,878	3,797	4,893,471	1,947,619,737	2,792	17,138	15,378,227	10,116,574,070	3,076
2015	4,676	8,640,681	3,246,714,316	3,838	8,266	181,976	4,711,760,413	2,961	3,873	7,833,130	1,992,412,626	2,928	16,815	16,655,787	9,950,887,354	3,197
2016	4,482	7,462,843	3,119,294,811	3,886	8,104	50,200	4,701,080,962	3,053	3,912	5,654,493	2,036,772,784	2,959	16,498	13,167,535	9,887,148,557	3,257

RIESGOS DE TRABAJO

AÑO DE REPORTE	INCAPACIDAD				MUERTE				SORREVIDENCIA				TOTAL			
	NO. DE PENSIONES	PRIMA ENTREGA	RESERVA AL CIERRE	PENSION PROMEDIO AL CIERRE	NO. DE PENSIONES	PRIMA ENTREGA	RESERVA AL CIERRE	PENSION PROMEDIO AL CIERRE	NO. DE PENSIONES	PRIMA ENTREGA	RESERVA AL CIERRE	PENSION PROMEDIO AL CIERRE	NO. DE PENSIONES	PRIMA ENTREGA	RESERVA AL CIERRE	PENSION PROMEDIO AL CIERRE
1998	1,287	271,688,325	275,324,417	820	1,442	570,649,711	580,551,239	1,512					2,729	842,337,495	855,875,655	1,136
1999	1,288	3,806,338	305,882,108	971	1,468	14,904,113	666,993,871	1,811	6		1,349,156	833	2,762	18,310,453	974,225,135	1,417
2000	1,271	2,399,027	326,718,199	1,095	1,462	7,281,835	713,398,202	2,010	8		2,348,887	1,302	2,741	9,640,862	1,042,465,288	1,584
2001	1,265	1,712,315	337,544,637	1,191	1,465	4,521,675	736,353,081	2,198	9		2,292,599	1,095	2,739	6,233,990	1,076,190,317	1,730
2002	1,260	2,032,077	352,405,851	1,249	1,483	7,069,086	776,710,145	2,393	9	35,793	2,410,149	770	2,752	9,136,956	1,131,526,144	1,864
2003	1,253	362,198	356,985,232	1,312	1,479	61,770	783,826,462	2,525	11		4,244,388	1,888	2,743	423,967	1,145,056,083	1,969
2004	1,246	1,167,136	369,842,096	1,370	1,473	25,419,870	855,920,992	2,643	14	270,339	5,391,494	1,796	2,733	26,887,346	1,231,154,576	2,058
2005	1,242	334,494	374,020,086	1,430	1,470	223,537	855,061,657	2,760	14	45,034	5,371,755	1,937	2,726	603,065	1,234,453,499	2,150
2006	1,233	1,527,022	384,282,654	1,500	1,465	480,897	864,890,894	2,841	14		5,373,058	1,949	2,712	1,977,919	1,254,546,607	2,227
2007	1,219	417,943	390,445,434	1,563	1,454	355,321	867,313,528	2,914	14		5,398,975	2,079	2,687	773,264	1,262,172,936	2,297
2008	1,208	63,271	405,391,043	1,620	1,450	19,201	893,312,136	3,085	15	9,279	6,147,473	2,165	2,673	91,751	1,304,850,642	2,407
2009	1,199		411,629,223	1,736	1,433	156,542	891,343,600	3,253	16		5,658,764	2,104	2,648	156,542	1,308,631,588	2,509
2010	1,194	372,647	422,142,542	1,788	1,428	131,152	899,104,232	3,262	15		5,653,164	2,161	2,637	503,739	1,326,899,938	

**SISTEMA ESTADISTICO
SEGUROS DE PENSIONES DERIVADOS DE LA SEGURIDAD SOCIAL**



NUMERO DE PENSIONES
POLIZAS QUE INICIARON VIGENCIA EN 1999
EN VIGOR AL CIERRE

TOTAL

AÑO DE REPORTE	INVALIDEZ E INCAPACIDAD				MUERTE				SOBREVIVENCIA				TOTAL			
	NO. DE PENSIONES	PRIMA EMITIDA	RESERVA AL CIERRE	PENSION PROMEDIO AL CIERRE	NO. DE PENSIONES	PRIMA EMITIDA	RESERVA AL CIERRE	PENSION PROMEDIO AL CIERRE	NO. DE PENSIONES	PRIMA EMITIDA	RESERVA AL CIERRE	PENSION PROMEDIO AL CIERRE	NO. DE PENSIONES	PRIMA EMITIDA	RESERVA AL CIERRE	PENSION PROMEDIO AL CIERRE
1999	11,943	4,705,644,561	4,683,547,484	1,511	12,231	4,438,293,112	4,403,296,879	1,329	506	6,653,258	159,180,601	1,121	24,680	9,150,990,931	9,246,024,964	1,413
2000	11,494	62,345,147	4,825,896,580	1,690	12,228	80,561,120	4,769,228,095	1,486	928	3,166,899	223,721,200	1,258	24,790	146,073,162	9,918,845,875	1,276
2001	10,969	10,306,971	4,759,950,571	1,837	12,310	14,013,384	4,914,151,157	1,598	1,164	2,360,827	420,191,903	1,460	24,443	26,681,182	10,994,293,632	1,698
2002	10,471	8,665,704	4,710,796,703	1,916	12,184	50,130,140	5,090,899,272	1,741	1,481	7,418,076	573,397,784	1,680	24,136	66,213,920	10,375,093,760	1,813
2003	10,080	2,517,274	4,637,635,988	2,021	12,091	4,239,937	5,145,426,951	1,851	1,804	2,238,511	705,438,321	1,724	23,975	8,995,723	10,488,501,260	1,913
2004	9,776	89,434,998	4,735,137,236	2,131	12,053	95,745,268	5,614,149,908	1,939	1,986	34,832,980	848,600,226	1,798	23,815	220,013,247	11,197,887,270	2,066
2005	9,449	12,690,637	4,641,585,156	2,244	11,929	4,888,554	5,594,166,198	2,031	2,263	8,572,007	972,034,458	1,903	23,641	26,151,178	11,207,785,812	2,104
2006	9,135	10,952,994	4,601,652,287	2,314	12,075	2,328,952	5,796,306,524	2,095	2,220	7,110,096	967,314,304	1,926	23,430	20,392,043	11,365,273,115	2,164
2007	8,849	8,061,528	4,550,955,683	2,518	11,930	1,674,561	5,829,496,278	2,161	2,398	6,502,351	1,061,340,892	2,028	23,177	16,238,440	11,441,492,803	2,284
2008	8,576	7,191,956	4,619,627,773	2,493	11,580	2,928,708	5,888,401,164	2,303	2,805	4,624,283	1,301,968,979	2,137	22,961	14,744,947	11,809,997,916	2,354
2009	8,341	2,189,964	4,566,263,151	2,659	11,340	1,073,718	5,899,446,539	2,470	2,980	2,744,194	1,417,002,381	2,321	22,661	6,007,875	11,882,712,121	2,520
2010	8,131	21,558,330	4,576,525,081	2,734	11,185	499,167	5,958,487,207	2,515	3,091	14,383,267	1,508,587,924	2,370	22,407	36,440,764	12,043,600,211	2,574
2011	7,909	11,321,511	4,535,644,418	2,848	10,991	3,168,298	5,964,983,184	2,469	3,222	7,454,146	1,590,977,261	2,492	22,122	21,943,954	12,091,604,863	2,707
2012	7,642	16,243,055	4,486,664,669	2,998	10,807	810,004	5,989,664,201	2,768	3,337	12,376,553	1,688,487,461	2,614	21,786	29,429,615	12,164,816,330	2,825
2013	7,464	6,731,340	4,459,370,685	3,082	10,651	677,506	6,001,074,778	2,838	3,396	5,134,819	1,755,948,257	2,694	21,491	12,563,666	12,216,393,719	2,900
2014	7,288	14,361,644	4,437,220,299	3,191	10,429	1,450,285	6,021,183,792	2,933	3,416	6,412,127	1,817,722,619	2,821	21,133	22,230,056	12,276,126,710	3,004
2015	7,042	9,729,412	4,291,839,252	3,334	10,244	324,610	5,925,898,781	3,005	3,487	8,590,870	1,878,470,822	2,965	20,773	18,644,892	12,096,208,855	3,110
2016	7,042	9,729,412	4,291,839,252	3,334	10,244	324,610	5,925,898,781	3,005	3,487	8,590,870	1,878,470,822	2,965	20,773	18,644,892	12,096,208,855	3,110

INVALIDEZ Y VIDA

AÑO DE REPORTE	INVALIDEZ				MUERTE				SOBREVIVENCIA				TOTAL			
	NO. DE PENSIONES	PRIMA EMITIDA	RESERVA AL CIERRE	PENSION PROMEDIO AL CIERRE	NO. DE PENSIONES	PRIMA EMITIDA	RESERVA AL CIERRE	PENSION PROMEDIO AL CIERRE	NO. DE PENSIONES	PRIMA EMITIDA	RESERVA AL CIERRE	PENSION PROMEDIO AL CIERRE	NO. DE PENSIONES	PRIMA EMITIDA	RESERVA AL CIERRE	PENSION PROMEDIO AL CIERRE
1999	9,201	3,977,859,426	3,964,648,060	1,646	10,549	3,627,995,260	3,603,042,509	1,241	504	6,653,258	159,032,434	1,124	20,254	7,612,507,944	7,726,723,003	1,422
2000	8,740	53,142,960	4,048,307,920	1,849	10,603	56,661,029	3,888,149,075	1,387	921	2,639,677	220,901,372	1,256	20,284	112,443,666	8,257,358,567	1,385
2001	8,238	5,673,459	3,957,435,636	2,017	10,578	7,430,204	4,003,546,434	1,486	1,158	2,360,827	416,721,107	1,460	19,974	15,464,490	8,377,703,178	1,703
2002	7,747	3,111,702	3,872,946,335	2,112	10,474	42,746,464	4,155,174,783	1,627	1,475	7,418,076	570,824,432	1,680	19,696	53,276,242	8,998,945,560	1,822
2003	7,374	1,512,297	3,784,124,478	2,233	10,379	4,103,659	4,199,641,473	1,719	1,789	2,238,511	699,309,013	1,725	19,542	8,683,074,964	9,170	1,910
2004	7,085	86,918,250	3,850,590,516	2,371	10,341	63,129,590	4,579,492,926	1,811	1,970	34,285,140	841,077,406	1,797	19,396	184,332,979	9,271,160,848	2,014
2005	6,777	11,252,873	3,753,044,347	2,509	10,223	3,228,158	4,565,457,175	1,901	2,245	8,415,676	963,416,840	1,902	19,245	23,196,707	9,281,918,262	2,115
2006	6,480	10,244,078	3,694,808,980	2,594	10,370	1,060,574	4,753,003,278	1,961	2,302	6,900,751	956,927,918	1,920	19,052	18,205,403	9,404,740,176	2,172
2007	6,213	7,325,640	3,630,029,449	2,751	10,241	788,007	4,783,231,542	2,026	2,376	6,500,969	1,049,897,468	2,024	18,830	14,614,617	9,463,158,459	2,268
2008	5,959	6,708,867	3,662,455,651	2,818	9,907	2,548,353	4,814,676,724	2,164	2,782	4,588,258	1,289,972,929	2,133	18,638	13,842,479	9,767,105,303	2,365
2009	5,735	1,985,924	3,591,564,840	3,017	9,677	607,243	4,826,960,647	2,323	2,954	2,744,194	1,402,202,364	2,317	18,366	5,337,361	9,820,727,851	2,539
2010	5,540	20,723,870	3,581,053,114	3,110	9,530	460,881	4,879,511,023	2,371	3,063	14,305,440	1,492,772,065	2,365	18,133	35,490,191	9,953,336,202	2,596
2011	5,342	9,747,611	3,532,195,367	3,291	9,353	608,014	4,890,629,523	2,521	3,189	7,413,873	1,572,461,040	2,489	17,884	17,769,498	9,995,285,590	2,745
2012	5,096	15,485,746	3,467,291,858	3,452	9,183	421,208	4,913,697,118	2,627	3,302	12,263,313	1,667,028,635	2,608	17,581	28,170,267	10,048,017,611	2,863
2013	4,934	6,433,999	3,425,174,923	3,555	9,025	677,506	4,928,647,565	2,704	3,360	5,018,102	1,733,767,586	2,689	17,319	12,149,608	10,087,590,073	2,944
2014	4,776	12,942,253	3,390,774,855	3,694	8,842	1,450,285	4,946,148,429	2,806	3,378	6,412,127	1,791,585,619	2,814	16,996	20,776,665	10,128,508,904	3,057
2015	4,549	7,560,274	3,246,095,658	3,881	8,670	309,128	4,868,953,194	2,880	3,452	8,590,870	1,853,203,922	2,957	16,671	16,460,272	9,968,252,713	3,169
2016	4,377	7,115,068	3,114,703,620	3,899	8,500	962,095	4,858,547,599	2,971	3,490	4,223,142	1,892,826,923	3,012	16,367	12,300,305	9,866,078,142	3,228

RIESGOS DE TRABAJO

AÑO DE REPORTE	INCAPACIDAD				MUERTE				SOBREVIVENCIA				TOTAL			
	NO. DE PENSIONES	PRIMA EMITIDA	RESERVA AL CIERRE	PENSION PROMEDIO AL CIERRE	NO. DE PENSIONES	PRIMA EMITIDA	RESERVA AL CIERRE	PENSION PROMEDIO AL CIERRE	NO. DE PENSIONES	PRIMA EMITIDA	RESERVA AL CIERRE	PENSION PROMEDIO AL CIERRE	NO. DE PENSIONES	PRIMA EMITIDA	RESERVA AL CIERRE	PENSION PROMEDIO AL CIERRE
1999	2,742	727,785,135	718,899,424	1,087	1,882	810,297,852	800,254,370	1,882	2		148,107	331	4,426	1,538,082,987	1,519,301,961	1,370
2000	2,754	9,202,183	777,588,660	1,186	1,725	23,900,091	881,079,020	2,096	7	527,222	2,819,628	1,605	4,486	33,629,496	1,661,487,308	1,537
2001	2,731	4,633,512	802,514,935	1,295	1,732	6,583,180	910,604,723	2,279	6		3,470,796	1,391	4,469	11,216,692	1,716,990,454	1,677
2002	2,724	5,554,002	837,850,368	1,362	1,710	7,383,676	935,724,489	2,439	6		2,573,353	1,805	4,440	12,937,678	1,776,148,210	1,777
2003	2,708	964,978	833,511,510	1,444	1,712	136,368	945,785,479	2,587	15		6,129,308	1,669	4,433	1,101,346	1,805,426,296	1,886
2004	2,691	2,516,749	884,546,719	1,500	1,712	32,615,678	1,034,656,383	2,709	16	547,841	7,532,820	1,849	4,419	35,680,267	1,926,726,422	1,970
2005	2,672	1,137,744	888,540,908	1,573	1,706	1,660,396	1,028,709,023	2,811	18	156,331	8,617,618	1,990	4,396	2,954,472	1,925,867,550	2,055
2006	2,655	708,916	906,843,308	1,629	1,705	1,268,379	1,043,303,245	2,905	18	209,345	10,386,386	2,641	4,378	2,186,640	1,960,532,939	2,130
2007	2,636	735,889	920,926,234	1,970	1,689	886,554	1,045,964,685	2,963	22	1,381	11,443,424	2,475	4,347	1,623,824	1,978,334,344	2,266
2008	2,617	486,089	957,172,122	1,754	1,683	388,355	1,072,724,441	3,121	23	36,024	11,996,051	2,698	4,323	902,468	2,042,892,613	2,391
2009	2,606	204,040	974,698,311	1,872	1,663	466,474	1,072,485,941	3,325	26		14,800,017	2,800	4,295	670,514	2,061,984,270	2,440
2010	2,591	834,460	995,471,967	1,928	1,655	38,286	1,078,976,184	3,347	28	77,827	15,815,859	2,922	4,274	950,573	2,090,264,010	2,484
2011	2,567	1,573,900	1,003,449,052	1,925	1,638	2,560,284	1,074,353,660	3,509	33	40,273	18,516,223	2,820	4,238	4,174,456	2,096,318,933	2,545
2012	2,546	757,310	1,019,372,810	2,090	1,624	388,796	1,075,967,083	3,566	35	113,241	21,458,825	3,188	4,205	1,259,347	2,116,798,718	2,609
2013	2,530	297,341	1,034,195,762	2,160	1,606		1,072,427,213	3,588								

**SISTEMA ESTADISTICO
SEGUROS DE PENSIONES DERIVADOS DE LA SEGURIDAD SOCIAL**



NUMERO DE PENSIONES
POLIZAS QUE INICIARON VIGENCIA EN 2000
EN VIGOR AL CIERRE

TOTAL

AÑO DE REPORTE	INVALIDEZ E INCAPACIDAD				MUERTE				SOBREVIVENCIA				TOTAL			
	NO. DE PENSIONES	PRIMA EMITIDA	RESERVA AL CIERRE	PENSION PROMEDIO AL CIERRE	NO. DE PENSIONES	PRIMA EMITIDA	RESERVA AL CIERRE	PENSION PROMEDIO AL CIERRE	NO. DE PENSIONES	PRIMA EMITIDA	RESERVA AL CIERRE	PENSION PROMEDIO AL CIERRE	NO. DE PENSIONES	PRIMA EMITIDA	RESERVA AL CIERRE	PENSION PROMEDIO AL CIERRE
2000	13,359	5,650,976,982	5,555,809,824	1,656	13,546	5,276,376,408	5,200,296,148	1,467	203	2,355,267	76,358,108	1,460	27,108	10,929,708,657	10,832,464,080	1,560
2001	12,910	107,511,149	5,556,123,753	1,804	13,696	107,268,366	5,449,026,284	1,583	874	3,494,778	321,834,812	1,425	27,480	218,274,293	11,326,984,849	1,682
2002	12,302	14,518,244	5,508,818,674	1,901	13,572	61,452,200	5,652,472,984	1,722	1,199	7,851,271	459,591,693	1,608	27,073	83,821,714	11,620,883,352	1,799
2003	11,776	6,133,277	5,403,775,861	2,009	13,465	2,859,884	5,716,321,087	1,827	1,647	4,214,607	636,690,797	1,666	26,888	13,207,768	11,756,787,745	1,897
2004	11,371	93,772,850	5,492,661,072	2,122	13,410	110,401,810	6,240,353,243	1,915	1,923	40,722,110	816,265,063	1,748	26,704	244,896,769	12,549,279,379	1,991
2005	10,988	18,980,195	5,376,193,495	2,233	13,259	4,280,254	6,234,581,511	2,018	2,248	11,913,118	964,575,893	1,864	26,495	35,173,567	12,575,350,899	2,094
2006	10,567	14,598,343	5,303,817,686	2,297	13,472	3,736,406	6,455,073,206	2,072	2,268	9,370,359	999,525,296	1,891	26,307	27,705,108	12,758,416,188	2,147
2007	10,223	11,137,662	5,237,685,212	2,365	13,357	1,163,401	6,502,159,291	2,134	2,458	6,371,186	1,102,181,713	1,989	26,038	18,672,250	12,842,026,216	2,211
2008	9,918	9,796,962	5,312,274,243	2,471	13,018	6,124,533	6,622,417,997	2,287	2,953	7,038,087	1,394,963,256	2,145	25,889	22,959,582	13,329,655,497	2,342
2009	9,617	11,889,520	5,257,701,551	2,644	12,800	1,932,397	6,624,321,503	2,438	3,151	3,119,098	1,503,119,870	2,288	25,568	16,941,414	13,385,142,923	2,497
2010	9,363	30,497,237	5,262,593,243	2,721	12,652	1,514,522	6,702,321,028	2,480	3,296	20,481,894	1,621,304,114	2,397	25,311	52,493,653	13,586,128,386	2,559
2011	9,094	13,734,883	5,216,233,016	2,860	12,459	939,873	6,712,930,083	2,623	3,467	7,252,489	1,730,601,659	2,486	25,020	21,927,245	13,659,764,558	2,690
2012	8,801	16,196,219	5,172,668,090	2,993	12,285	3,053,261	6,750,880,615	2,726	3,589	13,294,215	1,825,453,863	2,591	24,675	32,543,695	13,749,602,567	2,801
2013	8,583	10,522,042	5,139,710,856	3,099	12,089	285,798	6,777,257,902	2,813	3,685	8,158,851	1,909,367,703	2,671	24,357	18,966,691	13,826,536,642	2,889
2014	8,339	11,956,098	5,114,364,549	3,213	11,895	939,964	6,814,546,039	2,911	3,751	11,386,687	1,991,619,900	2,784	23,985	24,282,749	13,920,530,489	2,996
2015	8,075	11,219,826	4,978,736,021	3,371	11,693	1,152,320	6,704,621,009	2,973	3,850	7,191,244	2,043,379,327	2,904	23,618	19,563,390	13,726,736,357	3,098
2016	7,880	10,802,047	4,864,811,409	3,399	11,492	147,457	6,658,122,285	3,037	3,882	11,011,086	2,084,631,096	2,945	23,254	21,960,590	13,607,564,790	3,144

INVALIDEZ Y VIDA

AÑO DE REPORTE	INVALIDEZ				MUERTE				SOBREVIVENCIA				TOTAL			
	NO. DE PENSIONES	PRIMA EMITIDA	RESERVA AL CIERRE	PENSION PROMEDIO AL CIERRE	NO. DE PENSIONES	PRIMA EMITIDA	RESERVA AL CIERRE	PENSION PROMEDIO AL CIERRE	NO. DE PENSIONES	PRIMA EMITIDA	RESERVA AL CIERRE	PENSION PROMEDIO AL CIERRE	NO. DE PENSIONES	PRIMA EMITIDA	RESERVA AL CIERRE	PENSION PROMEDIO AL CIERRE
2000	10,295	4,779,713,734	4,700,682,441	1,798	11,776	4,390,064,247	4,337,444,645	1,388	200	2,355,267	75,243,928	1,462	22,271	9,172,133,248	9,113,371,014	1,578
2001	9,804	83,069,941	4,649,437,884	1,965	11,868	74,246,929	4,520,388,968	1,490	868	3,494,778	319,900,652	1,427	22,540	160,811,649	9,489,727,504	1,694
2002	9,221	5,739,810	4,562,952,295	2,081	11,744	50,526,021	4,686,900,388	1,626	1,190	7,815,216	456,720,127	1,610	22,155	64,081,047	9,706,572,810	1,815
2003	8,709	3,718,292	4,435,987,788	2,208	11,637	1,668,506	4,738,932,220	1,725	1,635	4,214,607	632,953,672	1,668	21,981	9,601,405	9,807,873,679	1,912
2004	8,322	90,699,507	4,488,270,736	2,347	11,589	74,248,855	5,170,735,117	1,804	1,910	40,437,876	811,437,948	1,750	21,821	205,386,237	10,470,443,801	2,006
2005	7,952	16,724,557	4,359,338,107	2,480	11,446	3,575,280	5,164,000,085	1,900	2,235	11,913,118	959,709,221	1,866	21,633	32,212,955	10,483,947,413	2,109
2006	7,556	12,766,230	4,264,234,172	2,556	11,665	3,263,170	5,375,617,703	1,957	2,253	9,370,359	993,096,231	1,892	21,474	25,399,749	10,632,948,106	2,161
2007	7,236	10,565,641	4,185,280,836	2,636	11,556	1,160,689	5,415,597,627	2,012	2,441	6,314,157	1,093,542,004	1,987	21,233	18,040,486	10,694,420,467	2,222
2008	6,946	8,668,877	4,212,706,508	2,769	11,216	1,745,482	5,495,581,151	2,160	2,933	6,874,347	1,384,979,506	2,144	21,095	17,288,707	11,093,267,165	2,358
2009	6,663	5,842,349	4,134,385,341	2,972	11,009	1,774,320	5,500,256,500	2,306	3,130	3,119,098	1,492,463,276	2,286	20,802	10,735,767	11,127,105,117	2,516
2010	6,420	30,302,356	4,111,474,720	3,067	10,871	1,377,758	5,569,917,928	2,353	3,273	20,419,815	1,610,029,967	2,397	20,564	52,099,928	11,291,422,615	2,583
2011	6,174	9,107,028	4,048,124,082	3,242	10,692	336,977	5,583,681,212	2,495	3,441	7,184,811	1,716,451,172	2,484	20,307	16,628,816	11,348,256,466	2,720
2012	5,904	15,734,910	3,988,324,233	3,412	10,529	2,942,118	5,618,512,372	2,402	3,561	13,112,109	1,809,688,516	2,590	19,994	31,789,137	11,416,525,120	2,839
2013	5,704	9,787,604	3,937,135,558	3,531	10,341	285,798	5,644,138,703	2,694	3,656	8,158,851	1,892,976,577	2,670	19,701	18,232,254	11,474,500,838	2,932
2014	5,497	11,040,730	3,892,737,959	3,679	10,166	939,964	5,679,318,533	2,798	3,722	11,331,420	1,974,340,638	2,782	19,385	23,312,115	11,546,397,129	3,045
2015	5,260	10,646,993	3,759,589,990	3,882	9,974	1,152,320	5,587,717,130	2,865	3,819	7,119,875	2,025,435,356	2,903	19,053	18,919,188	11,372,742,506	3,154
2016	5,097	10,668,749	3,639,661,168	3,916	9,792	147,457	5,554,143,601	2,943	3,851	11,011,086	2,066,323,639	2,945	18,740	21,227,293	11,260,128,408	3,208

RIESGOS DE TRABAJO

AÑO DE REPORTE	INCAPACIDAD				MUERTE				SOBREVIVENCIA				TOTAL			
	NO. DE PENSIONES	PRIMA EMITIDA	RESERVA AL CIERRE	PENSION PROMEDIO AL CIERRE	NO. DE PENSIONES	PRIMA EMITIDA	RESERVA AL CIERRE	PENSION PROMEDIO AL CIERRE	NO. DE PENSIONES	PRIMA EMITIDA	RESERVA AL CIERRE	PENSION PROMEDIO AL CIERRE	NO. DE PENSIONES	PRIMA EMITIDA	RESERVA AL CIERRE	PENSION PROMEDIO AL CIERRE
2000	3,064	871,263,248	855,127,383	1,178	1,770	886,312,161	862,851,503	1,994	3		1,114,180	1,307	4,837	1,757,575,409	1,719,093,666	1,477
2001	3,106	24,441,208	906,685,869	1,295	1,828	33,021,437	928,637,316	2,186	6		1,934,160	1,195	4,940	57,462,645	1,837,257,344	1,624
2002	3,081	8,778,434	945,866,380	1,363	1,828	10,926,179	965,572,596	2,342	9	36,055	2,871,566	1,295	4,918	19,740,667	1,914,310,542	1,727
2003	3,067	2,414,985	967,788,073	1,444	1,828	1,191,378	977,388,867	2,475	12		3,737,125	1,361	4,907	3,606,363	1,948,914,605	1,828
2004	3,049	3,073,343	1,004,390,337	1,507	1,821	36,152,955	1,069,618,127	2,621	13	284,234	4,827,115	1,454	4,883	39,510,532	2,078,835,578	1,922
2005	3,036	2,255,638	1,016,855,388	1,588	1,813	704,974	1,070,581,427	2,763	13		4,866,672	1,532	4,862	2,960,612	2,092,303,486	2,026
2006	3,011	1,832,123	1,039,583,513	1,647	1,807	473,236	1,079,455,504	2,813	15		6,429,065	1,762	4,833	2,305,359	2,125,468,083	2,083
2007	2,987	572,021	1,052,404,375	1,707	1,801	2,713	1,086,561,664	2,918	17	57,029	8,639,709	2,284	4,805	631,763	2,147,605,749	2,163
2008	2,972	1,128,084	1,099,567,735	1,775	1,802	4,379,050	1,126,836,847	3,078	20	163,740	9,983,750	2,301	4,794	5,670,875	2,236,388,332	2,267
2009	2,954	6,047,571	1,123,316,210	1,903	1,791	158,077	1,124,065,003	3,250	21		10,656,594	2,454	4,766	6,205,647	2,258,037,806	2,411
2010	2,943	194,881	1,151,118,524	1,967	1,781	136,765	1,132,213,100	3,259	23	62,079	11,274,148	2,337	4,747	393,725	2,294,705,771	2,453
2011	2,920	4,627,855	1,168,108,935	2,053	1,767	602,896	1,129,248,870	3,394	26	67,678	14,150,487	2,639	4,713	5,298,429	2,311,508,292	2,559
2012	2,897	461,309	1,184,343,857	2,138	1,756	111,144	1,132,368,243	3,466	28	182,106	15,765,347	2,790	4,681	754,558	2,332,477,447	2,640
2013	2,879	734,438	1,202,575,298	2,216	1,748		1,133,119,199	3,517	29		16,391,126	2,802	4,656	734,438	2,352,085,624	2,708
2014	2,842	915,367	1,221,626,591	2,311	1,729	0	1,135,227,506	3,573	29	55,267	17,279,262	3,013	4,600	970,634	2,374,133,359	2,790
2015	2,815	572,833	1,219,146,031	2,416	1,719	0	1,116,903,880	3,599	31	71,369	17,943,940	3,057	4,565	644,201	2,353,993,851	2,866
2016	2,783	733,297	1,225,150,241	2,454	1,700		1,103,									

**SISTEMA ESTADISTICO
SEGUROS DE PENSIONES DERIVADOS DE LA SEGURIDAD SOCIAL**



NUMERO DE PENSIONES
POLIZAS QUE INICIARON VIGENCIA EN 2001
EN VIGOR AL CIERRE

TOTAL

AÑO DE REPORTE	INVALIDEZ E INCAPACIDAD				MUERTE				SOBREVIVENCIA				TOTAL			
	NO. DE PENSIONES	PRIMA EMITIDA	RESERVA AL CIERRE	PENSION PROMEDIO AL CIERRE	NO. DE PENSIONES	PRIMA EMITIDA	RESERVA AL CIERRE	PENSION PROMEDIO AL CIERRE	NO. DE PENSIONES	PRIMA EMITIDA	RESERVA AL CIERRE	PENSION PROMEDIO AL CIERRE	NO. DE PENSIONES	PRIMA EMITIDA	RESERVA AL CIERRE	PENSION PROMEDIO AL CIERRE
2001	15,750	7,285,426,391	7,058,497,184	1,851	14,571	5,937,322,692	5,735,667,865	1,570	300	46,561,755	129,540,192	1,319	30,621	13,269,310,858	12,923,095,241	1,712
2002	15,142	132,809,923	7,061,204,727	1,951	14,755	182,518,516	6,116,599,708	1,682	926	9,032,069	368,217,931	1,639	30,823	32,320,323	13,546,022,366	1,813
2003	14,500	10,301,865	6,917,245,692	2,060	14,592	16,187,049	6,182,452,324	1,787	1,529	5,831,409	620,148,251	1,720	30,621	32,320,323	13,719,846,266	1,913
2004	13,941	103,063,715	7,006,497,663	2,172	14,523	120,923,255	6,741,831,124	1,873	1,039	54,046,533	847,529,169	1,784	30,403	278,033,503	14,955,857,956	2,004
2005	13,457	22,940,324	6,856,003,586	2,288	14,392	4,845,994	6,744,731,700	1,977	2,326	14,061,582	1,032,749,207	1,912	30,175	41,847,899	14,633,484,523	2,111
2006	12,996	17,115,035	6,801,511,472	2,357	14,506	2,678,679	6,952,752,099	2,028	2,382	12,518,326	1,071,237,579	1,896	29,884	32,312,040	14,828,901,150	2,160
2007	12,603	13,584,500	6,738,498,874	2,439	14,390	2,106,274	7,011,613,026	2,075	2,622	7,925,537	1,203,845,246	1,982	29,615	23,616,311	14,953,957,146	2,222
2008	12,200	10,484,505	6,834,302,786	2,544	14,126	1,745,342	7,172,394,873	2,234	3,136	10,228,204	1,512,459,369	2,170	29,462	22,458,051	15,519,157,028	2,356
2009	11,836	4,101,009	6,766,815,800	2,722	13,884	2,029,591	7,171,567,116	2,384	3,379	10,024,620	1,650,747,482	2,318	29,099	16,155,220	15,889,300,398	2,514
2010	11,498	44,004,626	6,770,545,854	2,811	13,730	1,050,081	7,250,959,287	2,430	3,597	22,090,671	1,808,073,781	2,392	28,825	67,145,378	15,829,578,922	2,572
2011	11,181	14,346,868	6,701,091,450	2,944	13,503	4,113,799	7,277,887,147	2,575	3,801	8,988,514	1,944,757,376	2,515	28,485	27,449,181	15,923,735,971	2,712
2012	10,840	22,841,296	6,655,901,014	3,079	13,320	882,127	7,326,633,531	2,685	3,974	13,140,232	2,080,863,026	2,645	28,134	36,863,656	16,063,397,571	2,831
2013	10,534	17,135,234	6,599,466,599	3,179	13,092	1,131,392	7,343,109,108	2,769	4,100	11,194,433	2,188,539,737	2,727	27,726	29,461,058	16,131,115,444	2,918
2014	10,272	18,207,487	6,585,986,407	3,299	12,877	434,999	7,386,189,920	2,868	4,183	14,153,722	2,284,287,252	2,838	27,332	32,856,208	16,256,463,578	3,025
2015	9,962	15,236,912	6,406,742,588	3,457	12,650	198,475	7,281,661,818	2,936	4,310	11,625,013	2,365,439,351	2,971	26,922	27,060,399	16,053,843,757	3,135
2016	9,672	11,693,146	6,234,087,729	3,490	12,446	746,790	7,264,647,910	3,006	4,406	12,630,539	2,438,860,495	3,007	26,524	25,070,475	15,937,596,135	3,183

INVALIDEZ Y VIDA

AÑO DE REPORTE	INVALIDEZ				MUERTE				SOBREVIVENCIA				TOTAL			
	NO. DE PENSIONES	PRIMA EMITIDA	RESERVA AL CIERRE	PENSION PROMEDIO AL CIERRE	NO. DE PENSIONES	PRIMA EMITIDA	RESERVA AL CIERRE	PENSION PROMEDIO AL CIERRE	NO. DE PENSIONES	PRIMA EMITIDA	RESERVA AL CIERRE	PENSION PROMEDIO AL CIERRE	NO. DE PENSIONES	PRIMA EMITIDA	RESERVA AL CIERRE	PENSION PROMEDIO AL CIERRE
2001	11,986	6,038,722,252	5,854,576,286	1,990	12,928	5,064,384,791	4,904,416,579	1,495	298	46,059,432	129,049,746	1,321	25,212	11,149,166,474	10,888,042,611	1,728
2002	11,341	106,243,628	5,792,125,376	2,112	13,054	145,379,992	5,211,110,879	1,608	921	9,032,069	365,682,887	1,635	25,316	260,655,689	11,368,919,141	1,835
2003	10,722	5,313,911	5,619,349,779	2,237	12,880	10,102,728	5,251,531,638	1,703	1,516	5,557,219	613,177,824	1,713	25,118	20,973,857	11,484,041,242	1,932
2004	10,183	96,421,694	5,657,390,951	2,373	12,815	85,457,694	5,722,522,025	1,781	1,926	53,460,151	839,856,911	1,778	24,924	235,339,540	12,219,769,888	2,023
2005	9,725	20,111,674	5,495,257,386	2,508	12,693	3,032,653	5,725,546,307	1,881	2,310	14,005,538	1,023,105,131	1,904	24,728	37,149,866	12,243,908,823	2,130
2006	9,290	14,681,299	5,410,662,277	2,589	12,811	2,012,819	5,920,986,225	1,931	2,359	12,441,073	1,060,145,763	1,890	24,460	29,135,191	12,391,794,265	2,177
2007	8,916	13,286,854	5,318,262,672	2,675	12,704	2,043,408	5,979,300,150	1,978	2,600	7,816,459	1,192,552,169	1,976	24,220	23,146,721	12,490,114,991	2,234
2008	8,536	10,104,356	5,352,845,385	2,812	12,445	1,668,754	6,105,011,973	2,131	3,111	10,158,955	1,499,967,086	2,166	24,092	21,932,065	12,957,824,444	2,377
2009	8,197	3,487,796	5,264,440,375	3,023	12,219	2,029,591	6,102,194,998	2,273	3,351	9,972,519	1,633,910,850	2,309	23,767	15,489,907	13,000,546,223	2,537
2010	7,889	38,353,630	5,230,111,579	3,127	12,071	607,002	6,173,220,455	2,320	3,568	21,981,486	1,790,190,467	2,385	23,528	60,942,118	13,193,522,501	2,600
2011	7,590	12,830,175	5,134,747,854	3,286	11,859	2,350,134	6,197,276,079	2,460	3,772	8,948,802	1,928,079,155	2,511	23,221	24,129,111	13,260,103,088	2,738
2012	7,278	22,092,800	5,061,664,947	3,452	11,684	716,651	6,241,877,375	2,572	3,943	13,140,077	2,062,970,621	2,641	22,905	35,949,588	13,366,632,942	2,863
2013	7,004	12,307,408	4,977,888,728	3,568	11,468	492,218	6,258,499,425	2,660	4,067	11,194,433	2,169,975,171	2,724	22,539	23,994,059	13,406,303,844	2,953
2014	6,769	15,769,109	4,931,669,814	3,708	11,262	434,999	6,296,264,011	2,764	4,149	14,034,010	2,264,968,107	2,835	22,180	30,238,118	13,492,901,932	3,066
2015	6,481	12,971,685	4,751,625,010	3,907	11,049	198,475	6,210,527,952	2,835	4,275	11,625,013	2,345,609,407	2,969	21,805	24,795,172	13,307,762,369	3,180
2016	6,231	10,641,648	4,568,351,475	3,941	10,858	737,138	6,199,034,554	2,917	4,370	12,623,793	2,418,347,321	3,005	21,459	24,002,580	13,185,733,350	3,232

RIESGOS DE TRABAJO

AÑO DE REPORTE	INCAPACIDAD				MUERTE				SOBREVIVENCIA				TOTAL			
	NO. DE PENSIONES	PRIMA EMITIDA	RESERVA AL CIERRE	PENSION PROMEDIO AL CIERRE	NO. DE PENSIONES	PRIMA EMITIDA	RESERVA AL CIERRE	PENSION PROMEDIO AL CIERRE	NO. DE PENSIONES	PRIMA EMITIDA	RESERVA AL CIERRE	PENSION PROMEDIO AL CIERRE	NO. DE PENSIONES	PRIMA EMITIDA	RESERVA AL CIERRE	PENSION PROMEDIO AL CIERRE
2001	3,764	1,246,704,139	1,203,920,898	1,409	1,643	872,937,902	831,241,285	2,156	2	502,323	490,446	1,034	5,409	2,120,144,364	2,035,652,630	1,636
2002	3,801	26,566,296	1,269,079,352	1,469	1,701	37,138,524	905,488,829	2,256	5		2,535,044	2,387	5,507	63,704,819	2,177,103,225	1,713
2003	3,778	4,987,954	1,297,895,912	1,558	1,712	6,084,321	930,938,685	2,416	13	274,190	6,970,427	2,574	5,503	11,346,466	2,235,805,024	1,827
2004	3,758	6,642,022	1,349,106,712	1,626	1,708	35,465,580	1,019,309,098	2,558	13	586,382	7,672,258	2,704	5,479	42,693,964	2,376,088,068	1,919
2005	3,732	2,828,649	1,360,746,201	1,714	1,699	1,813,340	1,019,185,423	2,694	16	56,043	9,644,076	3,034	5,447	4,698,033	2,389,575,700	2,024
2006	3,706	2,433,736	1,393,849,195	1,775	1,695	665,860	1,031,765,874	2,763	23	77,253	11,091,816	2,473	5,424	3,176,850	2,436,706,884	2,087
2007	3,687	297,646	1,420,236,203	1,807	1,686	62,866	1,032,312,876	2,806	22	109,078	11,293,077	2,794	5,395	469,590	2,463,842,155	2,165
2008	3,664	380,149	1,481,457,401	1,918	1,681	76,588	1,067,382,899	2,998	25	69,250	12,492,283	2,612	5,378	525,986	2,561,332,584	2,259
2009	3,639	613,212	1,502,375,425	2,044	1,665		1,069,372,118	3,200	28	52,101	16,836,633	3,309	5,332	665,313	2,588,584,176	2,411
2010	3,609	5,650,996	1,540,434,275	2,122	1,659	443,079	1,077,738,832	3,229	29	109,185	17,883,315	3,301	5,297	6,203,200	2,636,056,422	2,475
2011	3,591	1,516,693	1,566,343,597	2,223	1,644	1,763,665	1,080,611,007	3,402	29	39,712	16,678,220	2,996	5,264	3,320,070	2,663,632,884	2,595
2012	3,562	748,436	1,594,236,067	2,316	1,636	165,477	1,084,756,156	3,496	31	155	17,892,405	3,112	5,229	914,068	2,696,884,628	2,690
2013	3,530	4,827,825	1,621,577,872	2,407	1,624	639,174	1,084,669,163	3,541	33		18,564,565	3,055	5,187	5,466,999	2,724,811,600	2,766
2014	3,503	2,498,378	1,654,316,593	2,508	1,615	0	1,089,925,908	3,595	34	119,712	19,319,155	3,181	5,152	2,618,090	2,763,561,646	2,853
2015	3,481	2,265,227	1,655,117,578	2,619	1,601		1,071,133,866	3,635	35		19,829,944	3,259	5,117	2,265,227	2,746,081,388	2,941
2016	3,441	1,051,498	1,665,736,255	2,674	1,588	9,652	1,065,613,356	3,609	36	6,746	20,513,174	3,225	5,065	1,067,895	2,751,862,785	2,971

**SISTEMA ESTADISTICO
SEGUROS DE PENSIONES DERIVADOS DE LA SEGURIDAD SOCIAL**



NUMERO DE PENSIONES
POLIZAS QUE INICIARON VIGENCIA EN 2002
EN VIGOR AL CIERRE

TOTAL

AÑO DE REPORTE	INVALDEZ E INCAPACIDAD				MUERTE				SOBREVIVENCIA				TOTAL			
	NO. DE PENSIONES	PRIMA EMITIDA	RESERVA AL CIERRE	PENSIÓN PROMEDIO AL CIERRE	NO. DE PENSIONES	PRIMA EMITIDA	RESERVA AL CIERRE	PENSIÓN PROMEDIO AL CIERRE	NO. DE PENSIONES	PRIMA EMITIDA	RESERVA AL CIERRE	PENSIÓN PROMEDIO AL CIERRE	NO. DE PENSIONES	PRIMA EMITIDA	RESERVA AL CIERRE	PENSIÓN PROMEDIO AL CIERRE
2002	5.359	2.640.818,397	2.590.749,601	2.009	9.864	4.432.894,449	4.309.458,006	1.716	138	1.885,233	56.378,457	1.607	15.361	7.075.598,079	6.956.586,064	1.817
2003	5.130	7.879,133	2.537.070,499	2.121	9.899	72.682,315	4.444.633,606	1.826	345	3.092,878	139.394,940	1.686	15.374	83.654,326	7.121.099,045	1.921
2004	4.944	32.418,022	2.567.581,034	2.227	9.852	296.064,355	4.906.687,454	1.978	483	16.757,638	219.072,169	1.823	15.279	345.240,015	7.693.340,657	2.054
2005	4.760	8.248,581	2.510.679,738	2.347	9.786	7.396,467	4.930.713,074	2.085	627	5.267,686	291.542,390	1.983	15.173	20.912,734	7.732.935,201	2.163
2006	4.599	5.291,075	2.484.174,763	2.415	9.807	5.118,140	5.051.615,716	2.130	672	4.930,195	323.812,002	2.013	15.078	15.339,410	7.899.602,481	2.212
2007	4.448	4.085,229	2.455.142,972	2.498	9.729	1.756,282	5.108.511,055	2.158	780	3.756,659	379.623,115	2.114	14.957	9.598,170	7.943.277,141	2.257
2008	4.338	5.955,319	2.508.946,696	2.612	9.637	2.645,214	5.287.184,906	2.345	952	3.283,599	483.351,267	2.249	14.927	11.884,131	8.279.482,870	2.416
2009	4.184	2.037,749	2.468.709,834	2.785	9.484	1.830,222	5.295.436,976	2.512	1.029	1.841,471	532.767,845	2.402	14.697	5.709,442	8.296.914,655	2.582
2010	4.070	14.829,345	2.478.268,248	2.891	9.404	1.457,302	5.360.316,873	2.562	1.111	9.490,426	590.242,338	2.481	14.585	25.777,074	8.428.827,459	2.647
2011	3.949	4.363,174	2.448.878,650	3.026	9.312	1.444,299	5.386.787,985	2.697	1.191	4.786,848	642.072,361	2.614	14.452	10.594,321	8.477.738,995	2.780
2012	3.833	8.491,768	2.429.515,247	3.149	9.202	3.120,356	5.435.098,768	2.813	1.241	4.540,127	686.164,368	2.717	14.276	16.152,251	8.550.778,383	2.897
2013	3.768	5.133,787	2.440.380,025	3.249	9.120	1.097,546	5.484.595,562	2.896	1.300	5.380,516	733.467,043	2.827	14.188	11.611,848	8.658.442,630	2.983
2014	3.673	6.715,449	2.434.240,835	3.375	8.988	722,565	5.529.172,596	3.003	1.319	3.663,326	765.762,499	2.943	13.980	11.101,340	8.279.175,729	3.095
2015	3.573	5.328,318	2.372.415,652	3.528	8.859	2.082,092	5.456.322,479	3.127	1.362	2.676,878	792.971,297	3.085	13.794	10.087,288	8.621.709,428	3.226
2016	3.493	5.520,367	2.314.272,169	3.556	8.712	402,076	5.438.063,030	3.151	1.387	1.558,208	817.275,789	3.136	13.592	7.480,651	8.569.610,988	3.254

INVALDEZ Y VIDA

AÑO DE REPORTE	INVALDEZ				MUERTE				SOBREVIVENCIA				TOTAL			
	NO. DE PENSIONES	PRIMA EMITIDA	RESERVA AL CIERRE	PENSIÓN PROMEDIO AL CIERRE	NO. DE PENSIONES	PRIMA EMITIDA	RESERVA AL CIERRE	PENSIÓN PROMEDIO AL CIERRE	NO. DE PENSIONES	PRIMA EMITIDA	RESERVA AL CIERRE	PENSIÓN PROMEDIO AL CIERRE	NO. DE PENSIONES	PRIMA EMITIDA	RESERVA AL CIERRE	PENSIÓN PROMEDIO AL CIERRE
2002	4.071	2.197.931,214	2.157.288,016	2.173	8.832	3.830.502,316	3.731.907,764	1.644	136	1.885,233	55.445,638	1.607	13.039	6.030.318,764	5.944.641,418	1.809
2003	3.840	4.823,284	2.089.773,767	2.302	8.840	53.145,000	3.831.488,208	1.742	342	3.092,878	138.045,029	1.689	13.022	61.061,162	6.059.307,004	1.905
2004	3.658	30.085,828	2.101.457,563	2.428	8.790	251.712,535	4.226.304,991	1.888	480	16.634,404	217.853,562	1.824	12.928	298.432,767	6.545.616,116	2.038
2005	3.484	6.171,626	2.038.216,267	2.565	8.726	6.096,916	4.247.383,246	1.989	624	5.236,086	289.957,301	1.902	12.834	17.504,627	6.575.556,814	2.145
2006	3.328	4.980,880	2.002.887,705	2.647	8.749	4.134,754	4.356.826,095	2.033	667	4.930,195	320.525,856	2.007	12.744	14.045,829	6.680.239,655	2.192
2007	3.185	3.998,055	1.965.451,635	2.746	8.680	1.756,282	4.409.702,435	2.062	775	3.712,885	376.256,942	2.109	12.640	9.467,222	6.751.411,013	2.237
2008	3.080	4.078,548	1.993.530,236	2.877	8.586	228,820	4.556.635,314	2.237	947	3.283,599	479.856,022	2.245	12.613	7.590,966	7.030.021,572	2.394
2009	2.939	1.945,393	1.946.645,613	3.079	8.443	1.596,910	4.563.507,838	2.396	1.024	1.841,471	529.232,334	2.398	12.406	5.383,774	7.039.385,785	2.558
2010	2.832	14.327,341	1.943.451,125	3.205	8.367	1.389,710	4.621.622,236	2.446	1.105	9.390,747	585.647,937	2.476	12.304	25.107,799	7.150.721,297	2.623
2011	2.719	4.106,066	1.906.961,527	3.369	8.281	1.444,299	4.648.044,592	2.579	1.185	4.786,848	637.455,245	2.609	12.185	10.337,213	7.192.461,665	2.758
2012	2.620	8.080,021	1.883.579,831	3.520	8.174	981,134	4.689.042,356	2.692	1.234	4.540,127	680.977,257	2.731	12.028	13.601,282	7.253.599,444	2.876
2013	2.555	4.579,798	1.882.041,661	3.637	8.090	1.097,543	4.733.450,337	2.779	1.293	5.380,516	728.257,530	2.821	11.938	11.057,857	7.343.749,529	2.967
2014	2.469	6.386,621	1.863.380,729	3.781	7.967	572,918	4.772.528,195	2.885	1.312	3.663,326	760.523,256	2.938	11.748	10.622,865	7.396.432,179	3.080
2015	2.379	5.129,662	1.803.605,036	3.970	7.849	1.230,864	4.710.228,868	3.008	1.352	2.676,878	786.989,324	3.082	11.580	9.037,404	7.300.823,228	3.214
2016	2.306	4.895,135	1.740.701,588	3.999	7.710	402,076	4.696.652,797	3.041	1.377	1.558,208	811.121,322	3.135	11.393	6.855,419	7.248.475,706	3.246

RIESGOS DE TRABAJO

AÑO DE REPORTE	INCAPACIDAD				MUERTE				SOBREVIVENCIA				TOTAL			
	NO. DE PENSIONES	PRIMA EMITIDA	RESERVA AL CIERRE	PENSIÓN PROMEDIO AL CIERRE	NO. DE PENSIONES	PRIMA EMITIDA	RESERVA AL CIERRE	PENSIÓN PROMEDIO AL CIERRE	NO. DE PENSIONES	PRIMA EMITIDA	RESERVA AL CIERRE	PENSIÓN PROMEDIO AL CIERRE	NO. DE PENSIONES	PRIMA EMITIDA	RESERVA AL CIERRE	PENSIÓN PROMEDIO AL CIERRE
2002	1.288	442.887,182	433.461,584	1.492	1.032	602.392,133	577.550,245	2.332	2		932,820	1.580	2.322	1.045.279,315	1.011.944,647	1.865
2003	1.290	3.055,849	447.296,732	1.585	1.059	19.537,316	613.145,397	2.532	3		1.349,911	1.289	2.352	22.593,165	1.061.792,041	2.011
2004	1.286	2.332,194	466.123,471	1.654	1.062	44.351,820	680.382,463	2.728	3	123,234	1.218,606	1.639	2.351	46.807,248	1.147.724,541	2.139
2005	1.276	2.076,956	472.463,471	1.752	1.060	1.299,551	683.329,827	2.873	3	31,600	1.585,089	2.224	2.339	3.408,107	1.157.378,388	2.260
2006	1.271	310,194	481.287,059	1.808	1.058	983,386	694.789,621	2.931	5		3.286,146	2.753	2.334	1.293,581	1.179.362,826	2.319
2007	1.263	87,174	489.691,337	1.875	1.049		698.808,619	2.949	5	43,774	3.366,173	2.928	2.317	130,948	1.191.866,129	2.364
2008	1.258	1.876,771	515.416,460	1.961	1.051	2.416,394	730.549,593	3.225	5		3.495,246	2.959	2.314	4.293,165	1.249.461,298	2.537
2009	1.245	92.356	522.064,222	2.092	1.041	233,312	731.929,138	3.445	5		3.535,511	3.152	2.291	325,669	1.257.528,200	2.709
2010	1.238	502,004	534.817,123	2.172	1.037	67,592	738.694,637	3.497	6	99,679	4.594,401	3.433	2.281	669,275	1.278.106,162	2.777
2011	1.230	257,109	541.917,123	2.268	1.031		738.743,093	3.645	6		4.617,115	3.721	2.267	257,109	1.285.277,332	2.898
2012	1.213	411,747	545.935,415	2.350	1.028	2.139,222	746.056,412	3.777	7		5.187,111	3.789	2.248	2.550,969	1.297.178,939	3.007
2013	1.213	553,988	558.338,364	2.432	1.030	3	751.145,225	3.813	7		5.209,513	3.809	2.250	553,991	1.314.693,102	3.069
2014	1.204	328,828	570.860,106	2.541	1.021	149,647	756.644,201	3.919	7		5.239,243	3.961	2.232	478,475	1.332.743,550	3.176
2015	1.194	198,656	568.810,616	2.647	1.010	851,228	746.093,611	4.050	10		5.981,973	3.544	2.214	1.049,884	1.320.886,200	3.291
2016	1.187	625,232	573.570,582	2.696	1.002		741.410,234	3.996	10		6.154,467	3.330	2.199	625,232	1.321.135,282	3.291

**SISTEMA ESTADISTICO
SEGUROS DE PENSIONES DERIVADOS DE LA SEGURIDAD SOCIAL**



NUMERO DE PENSIONES
POLIZAS QUE INICIARON VIGENCIA EN 2003
EN VIGOR AL CIERRE

TOTAL

AÑO DE REPORTE	INVALIDEZ E INCAPACIDAD				MUERTE				SOBREVIVENCIA				TOTAL			
	NO. DE PENSIONES	PRIMA EMITIDA	RESERVA AL CIERRE	PENSION PROMEDIO AL CIERRE	NO. DE PENSIONES	PRIMA EMITIDA	RESERVA AL CIERRE	PENSION PROMEDIO AL CIERRE	NO. DE PENSIONES	PRIMA EMITIDA	RESERVA AL CIERRE	PENSION PROMEDIO AL CIERRE	NO. DE PENSIONES	PRIMA EMITIDA	RESERVA AL CIERRE	PENSION PROMEDIO AL CIERRE
2003	148	64,354,877	61,904,474	1,929	5,649	2,933,545,533	2,818,946,778	1,931	1		929,910	5,598	5,798	2,997,900,410	2,881,781,163	1,932
2004	149	1,638,513	65,175,227	1,960	5,673	251,690,585	3,149,676,257	2,127	1		948,989	5,820	5,823	253,329,098	3,215,800,472	2,124
2005	147	161,524	64,467,975	1,890	5,651	5,617,637	3,176,853,705	2,229	2		1,502,943	4,345	5,800	5,779,162	3,242,824,623	2,221
2006	147	235,465	66,443,551	2,086	5,618	2,598,734	3,232,846,082	2,269	1		567,733	2,653	5,766	2,834,199	3,299,857,366	2,265
2007	145		65,852,379	2,156	5,604	808,528	3,287,887,641	2,294	2		1,770,468	4,159	5,751	808,528	3,355,510,488	2,291
2008	144	139,127	69,118,833	2,243	5,563	691,915	3,407,494,941	2,488	3		2,483,945	3,550	5,710	831,042	3,479,097,720	2,482
2009	142	14,481	69,012,760	2,359	5,526	2,377,184	3,445,291,175	2,666	2		1,857,239	4,997	5,670	2,391,665	3,516,161,174	2,659
2010	142	20,617	71,039,697	2,456	5,488	857,826	3,498,108,301	2,711	2		1,885,012	4,604	5,632	878,443	3,571,033,010	2,705
2011	142		72,438,394	2,565	5,448	457,832	3,525,851,240	2,863	3		2,438,307	4,006	5,593	457,832	3,600,727,941	2,856
2012	140		71,663,360	2,602	5,397	747,201	3,557,271,653	2,984	4		3,905,082	5,114	5,541	747,201	3,632,840,095	2,976
2013	138	23,811	72,122,980	2,691	5,356	120,906	3,584,956,833	3,069	5	1,444,943	5,939,108	6,093	5,499	1,589,659	3,663,018,921	3,062
2014	138	693,775	74,276,974	2,810	5,289	645,605	3,621,418,197	3,179	5		5,989,398	6,169	5,432	1,339,379	3,701,684,569	3,172
2015	135	1,510,687	74,969,147	2,956	5,239	1,466,838	3,588,079,366	3,326	6		6,723,593	5,914	5,380	2,977,525	3,669,772,107	3,320
2016	133	291,395	75,372,187	2,923	5,178	278,557	3,591,969,714	3,325	6		6,752,541	5,933	5,317	569,952	3,674,094,442	3,318

INVALIDEZ Y VIDA

AÑO DE REPORTE	INVALIDEZ				MUERTE				SOBREVIVENCIA				TOTAL			
	NO. DE PENSIONES	PRIMA EMITIDA	RESERVA AL CIERRE	PENSION PROMEDIO AL CIERRE	NO. DE PENSIONES	PRIMA EMITIDA	RESERVA AL CIERRE	PENSION PROMEDIO AL CIERRE	NO. DE PENSIONES	PRIMA EMITIDA	RESERVA AL CIERRE	PENSION PROMEDIO AL CIERRE	NO. DE PENSIONES	PRIMA EMITIDA	RESERVA AL CIERRE	PENSION PROMEDIO AL CIERRE
2003	11	11,617,467	11,037,968	5,229	5,037	2,522,699,175	2,427,970,475	1,837	1		929,910	5,598	5,049	2,534,316,642	2,439,938,353	1,845
2004	11	221,856	11,459,032	4,594	5,054	212,846,088	2,707,176,503	2,023	1		948,989	5,820	5,066	213,067,944	2,719,584,524	2,029
2005	10		9,839,454	4,426	5,032	4,637,726	2,731,132,527	2,119	1		943,952	6,122	5,043	4,637,726	2,741,915,933	2,124
2006	10	17,484	10,122,566	4,275	5,003	2,459,985	2,780,716,657	2,153					5,013	2,477,470	2,790,839,223	2,157
2007	9		8,541,282	4,382	4,988	802,343	2,830,249,557	2,183	1		1,196,736	5,557	4,998	802,343	2,839,987,525	2,187
2008	9		8,897,920	4,454	4,949	349,260	2,934,675,580	2,363	2		1,890,711	3,893	4,960	349,260	2,945,464,211	2,367
2009	9		9,046,341	4,708	4,913	1,031,060	2,967,865,732	2,536	1		1,260,298	6,142	4,923	1,031,060	2,978,172,371	2,540
2010	9		9,404,047	4,950	4,876	489,491	3,014,439,097	2,581	1		1,282,229	6,361	4,886	489,491	3,025,125,373	2,587
2011	9		9,540,566	5,168	4,840	455,069	3,041,924,611	2,730	1		1,295,249	6,641	4,850	455,069	3,052,760,426	2,735
2012	8		7,506,783	4,436	4,792	718,453	3,072,325,509	2,849	2		2,745,838	7,319	4,802	718,453	3,082,578,129	2,853
2013	8		7,590,173	4,518	4,753	120,906	3,097,172,003	2,934	3	1,444,943	4,771,769	8,147	4,764	1,565,848	3,109,533,946	2,940
2014	8	90,312	7,504,952	4,567	4,687	645,605	3,131,989,315	3,046	3		4,811,647	8,193	4,698	735,916	3,144,305,913	3,052
2015	7	106,926	6,827,843	5,120	4,640	1,466,838	3,107,337,263	3,199	4		5,559,673	7,241	4,651	1,573,765	3,119,724,780	3,205
2016	7		6,909,487	4,364	4,579	278,557	3,113,994,358	3,213	4		5,598,336	7,396	4,590	278,557	3,126,502,180	3,218

RIESGOS DE TRABAJO

AÑO DE REPORTE	INCAPACIDAD				MUERTE				SOBREVIVENCIA				TOTAL			
	NO. DE PENSIONES	PRIMA EMITIDA	RESERVA AL CIERRE	PENSION PROMEDIO AL CIERRE	NO. DE PENSIONES	PRIMA EMITIDA	RESERVA AL CIERRE	PENSION PROMEDIO AL CIERRE	NO. DE PENSIONES	PRIMA EMITIDA	RESERVA AL CIERRE	PENSION PROMEDIO AL CIERRE	NO. DE PENSIONES	PRIMA EMITIDA	RESERVA AL CIERRE	PENSION PROMEDIO AL CIERRE
2003	137	52,737,410	50,866,507	1,664	612	410,846,357	390,976,303	2,708					749	463,583,768	441,842,810	2,517
2004	138	1,416,657	53,716,195	1,750	619	38,844,497	442,499,753	2,982					757	40,261,154	496,215,948	2,758
2005	137	161,524	54,628,521	1,705	619	979,912	445,721,179	3,122	1		558,991	2,567	757	1,141,436	500,908,691	2,865
2006	137	217,981	56,320,985	1,926	615	138,749	452,129,425	3,218	1		567,733	2,653	753	356,730	509,018,143	2,983
2007	136		57,311,097	2,009	616	6,185	457,638,084	3,194	1		573,732	2,760	753	6,185	515,522,913	2,979
2008	135	139,127	60,220,913	2,096	614	342,655	472,819,362	3,496	1		593,234	2,864	750	481,782	533,633,509	3,243
2009	133	14,481	59,966,419	2,200	613	1,346,124	477,425,444	3,710	1		596,941	3,051	747	1,360,605	537,988,804	3,440
2010	133	20,617	61,635,650	2,288	612	368,335	483,669,204	3,739	1		602,782	2,847	746	388,952	545,907,636	3,479
2011	133		62,897,828	2,388	608	2,763	483,926,628	3,926	2		1,143,059	2,688	743	2,763	547,967,515	3,647
2012	132		64,156,577	2,490	605	28,748	484,946,145	4,055	2		1,159,244	2,909	739	28,748	550,261,966	3,772
2013	130	23,811	64,532,806	2,579	605		487,784,830	4,132	2		1,167,339	3,013	735	23,811	553,484,975	3,854
2014	130	603,463	66,772,022	2,702	602	0	489,428,883	4,211	2		1,177,751	3,133	734	603,463	557,378,656	3,941
2015	128	1,403,761	68,141,304	2,837	599		480,742,103	4,315	2		1,163,920	3,261	729	1,403,761	550,047,327	4,053
2016	126	291,395	68,462,701	2,842	599		477,975,356	4,185	2		1,154,205	3,006	727	291,395	547,592,262	3,949

**SISTEMA ESTADISTICO
SEGUROS DE PENSIONES DERIVADOS DE LA SEGURIDAD SOCIAL
NUMERO DE PENSIONES**



POLIZAS QUE INICIARON VIGENCIA EN 2004
EN VIGOR AL CIERRE

TOTAL

AÑO DE REPORTE	INVALIDEZ E INCAPACIDAD				MUERTE				SOBREVIVENCIA				TOTAL			
	NO. DE PENSIONES	PRIMA EMITIDA	RESERVA AL CIERRE	PENSION PROMEDIO AL CIERRE	NO. DE PENSIONES	PRIMA EMITIDA	RESERVA AL CIERRE	PENSION PROMEDIO AL CIERRE	NO. DE PENSIONES	PRIMA EMITIDA	RESERVA AL CIERRE	PENSION PROMEDIO AL CIERRE	NO. DE PENSIONES	PRIMA EMITIDA	RESERVA AL CIERRE	PENSION PROMEDIO AL CIERRE
2004	409	174,004,798	168,544,565	1,674	5,715	3,143,777,713	3,027,449,760	1,898					6,124	3,317,782,511	3,195,994,325	1,883
2005	409	1,269,256	172,022,104	1,733	5,727	63,874,803	3,108,791,745	2,101					6,136	65,144,059	3,280,813,848	2,076
2006	410	221,415	176,362,433	1,810	5,702	4,487,172	3,171,015,304	2,157	2		1,481,404	1,638	6,114	4,708,587	3,348,859,141	2,134
2007	409	54	179,396,581	1,882	5,663	1,406,074	3,218,943,746	2,187	3	53,709	2,402,674	3,304	6,075	1,459,837	3,400,743,001	2,167
2008	407	320,026	187,454,772	1,954	5,638	3,225,247	3,341,165,806	2,335	4		3,388,474	3,333	6,049	3,545,273	3,532,009,053	2,310
2009	402	38,184	186,705,703	2,052	5,599	3,039,097	3,380,986,332	2,506	6	6,549,590	4,523	6,007	3,077,281	3,574,241,625	2,478	
2010	399	268,270	190,665,706	2,117	5,578	1,209,336	3,441,546,555	2,545	6	30,794	6,726,201	4,673	5,983	1,508,400	3,638,938,462	2,519
2011	396	12,588	193,243,534	2,204	5,516	143,537	3,469,024,926	2,699	7		7,921,792	4,830	5,919	156,125	3,670,190,252	2,668
2012	393		194,040,378	2,248	5,481	22,170	3,510,266,796	2,832	11	340,517	10,286,275	4,493	5,885	362,687	3,714,593,448	2,796
2013	391	1,538,135	199,504,166	2,344	5,440	176,357	3,544,189,831	2,921	11		10,414,183	4,623	5,842	1,714,493	3,754,108,180	2,886
2014	389	247,371	203,522,671	2,431	5,387	2,290,394	3,591,322,953	3,026	10		9,232,181	4,555	5,786	2,537,765	3,804,077,805	2,988
2015	385	86,164	203,130,245	2,537	5,325	82,057	3,556,898,282	3,170	11		9,842,772	4,683	5,721	168,221	3,769,871,299	3,130
2016	385	256,171	206,996,934	2,579	5,259	1,219,367	3,565,886,332	3,162	11	2,946,481	12,641,347	4,948	5,655	4,422,020	3,785,524,613	3,126

INVALIDEZ Y VIDA

AÑO DE REPORTE	INVALIDEZ				MUERTE				SOBREVIVENCIA				TOTAL			
	NO. DE PENSIONES	PRIMA EMITIDA	RESERVA AL CIERRE	PENSION PROMEDIO AL CIERRE	NO. DE PENSIONES	PRIMA EMITIDA	RESERVA AL CIERRE	PENSION PROMEDIO AL CIERRE	NO. DE PENSIONES	PRIMA EMITIDA	RESERVA AL CIERRE	PENSION PROMEDIO AL CIERRE	NO. DE PENSIONES	PRIMA EMITIDA	RESERVA AL CIERRE	PENSION PROMEDIO AL CIERRE
2004	25	25,784,991	24,576,853	3,939	5,133	2,749,735,634	2,651,547,916	1,821					5,158	2,775,520,625	2,676,124,769	1,832
2005	25		24,909,342	4,158	5,134	51,722,015	2,714,370,872	2,022					5,159	51,722,015	2,739,280,215	2,032
2006	26	156,908	24,954,116	3,885	5,109	3,658,746	2,768,067,569	2,072	2		1,481,404	1,638	5,137	3,815,654	2,794,503,088	2,081
2007	25		24,191,552	4,096	5,068	794,057	2,807,817,525	2,107	3	53,709	2,402,674	3,304	5,096	847,766	2,834,411,751	2,117
2008	23	181,806	24,144,592	4,429	5,046	1,429,928	2,916,377,672	2,241	4		3,388,474	3,333	5,073	1,611,735	2,943,910,739	2,252
2009	19	19,696,152	4,573	5,010	979,527	2,948,490,917	2,403	6	6,549,590	4,523	5,035	979,527	2,974,736,659	2,414		
2010	19	250,195	20,436,757	4,747	4,989	784,708	3,003,675,493	2,444	6	30,794	6,726,201	4,673	5,014	1,065,697	3,030,838,451	2,456
2011	18		19,404,832	4,857	4,930	-26,949	3,028,529,408	2,589	7		7,921,792	4,830	4,955	-26,949	3,055,856,032	2,601
2012	17		18,106,223	4,760	4,895	22,170	3,065,125,616	2,720	9	14,849	9,484,083	4,830	4,921	37,019	3,092,715,921	2,731
2013	17		18,458,864	4,862	4,856	1,958	3,096,313,374	2,808	9		9,607,139	5,003	4,882	1,958	3,124,379,377	2,819
2014	17	247,371	18,573,465	4,993	4,807	682,422	3,136,494,791	2,908	8		8,417,206	4,936	4,832	929,793	3,163,485,461	2,918
2015	15	46,441	17,630,487	5,601	4,748	82,057	3,109,044,216	3,052	9		9,037,407	5,023	4,772	128,498	3,135,712,110	3,063
2016	15	106,571	17,983,466	5,616	4,686	1,219,367	3,119,479,523	3,050	9	2,946,481	11,836,216	5,332	4,710	4,272,419	3,149,299,205	3,062

RIESGOS DE TRABAJO

AÑO DE REPORTE	INCAPACIDAD				MUERTE				SOBREVIVENCIA				TOTAL			
	NO. DE PENSIONES	PRIMA EMITIDA	RESERVA AL CIERRE	PENSION PROMEDIO AL CIERRE	NO. DE PENSIONES	PRIMA EMITIDA	RESERVA AL CIERRE	PENSION PROMEDIO AL CIERRE	NO. DE PENSIONES	PRIMA EMITIDA	RESERVA AL CIERRE	PENSION PROMEDIO AL CIERRE	NO. DE PENSIONES	PRIMA EMITIDA	RESERVA AL CIERRE	PENSION PROMEDIO AL CIERRE
2004	384	148,219,807	143,967,712	1,527	582	394,042,079	375,901,844	2,573					966	542,261,886	519,869,556	2,157
2005	384	1,269,256	147,112,761	1,575	593	12,152,788	394,420,872	2,786					977	13,422,045	541,533,634	2,310
2006	384	64,507	151,408,317	1,670	593	828,426	402,947,735	2,893					977	892,933	554,356,052	2,412
2007	384	54	155,205,030	1,738	595	612,018	411,126,221	2,872					979	612,071	566,331,250	2,427
2008	384	138,220	163,310,181	1,805	592	1,795,318	424,788,134	3,141					976	1,933,538	588,098,315	2,615
2009	383	38,184	167,009,551	1,926	589	2,059,570	432,495,415	3,387					972	2,097,754	599,504,966	2,811
2010	380	18,075	170,228,950	1,985	589	424,629	437,871,062	3,399					969	442,703	608,100,011	2,845
2011	378	12,588	173,838,702	2,077	586	170,486	440,495,518	3,620					964	183,074	614,334,219	3,015
2012	376		175,934,155	2,134	586		445,141,180	3,772	2	325,668	802,192	2,973	964	325,668	621,877,528	3,131
2013	374	1,538,135	181,045,302	2,230	584	174,400	447,876,457	3,863	2		807,044	2,914	960	1,712,535	629,728,802	3,225
2014	372		184,949,206	2,314	580	1,607,971	454,828,162	4,003	2		814,975	3,030	954	1,607,971	640,592,344	3,342
2015	370	39,723	185,499,759	2,413	577		447,854,066	4,140	2		805,365	3,154	949	39,723	634,159,190	3,465
2016	370	149,601	189,013,468	2,456	573		446,406,809	4,085	2		805,131	3,221	945	149,601	636,225,408	3,445

**SISTEMA ESTADISTICO
SEGUROS DE PENSIONES DERIVADOS DE LA SEGURIDAD SOCIAL
NUMERO DE PENSIONES**



POLIZAS QUE INICIARON VIGENCIA EN 2005
EN VIGOR AL CIERRE

TOTAL

AÑO DE REPORTE	INVALIDEZ E INCAPACIDAD				MUERTE				SOBREVIVENCIA				TOTAL			
	NO. DE PENSIONES	PRIMA EMITIDA	RESERVA AL CIERRE	PENSION PROMEDIO AL CIERRE	NO. DE PENSIONES	PRIMA EMITIDA	RESERVA AL CIERRE	PENSION PROMEDIO AL CIERRE	NO. DE PENSIONES	PRIMA EMITIDA	RESERVA AL CIERRE	PENSION PROMEDIO AL CIERRE	NO. DE PENSIONES	PRIMA EMITIDA	RESERVA AL CIERRE	PENSION PROMEDIO AL CIERRE
2005	752	284,843,884	273,857,081	1,527	7,106	3,912,565,176	3,746,142,477	2,061					7,858	4,197,409,060	4,019,999,558	2,010
2006	753	2,158,649	279,466,702	1,552	7,134	60,133,209	3,878,553,121	2,105	4	110,615	1,864,098	2,010	7,891	62,402,473	4,159,883,921	2,052
2007	753	301,166	286,459,635	1,617	7,119	5,631,724	3,946,313,492	2,140	3	39,407	1,934,800	3,216	7,875	5,972,298	4,234,707,927	2,090
2008	750	130,507	300,454,537	1,683	7,080	3,601,738	4,107,310,231	2,272	3		1,992,827	3,513	7,833	3,732,245	4,409,757,595	2,216
2009	748	16,251	306,044,465	1,791	7,021	5,594,442	4,157,740,614	2,442	3		1,989,183	3,742	7,772	5,610,694	4,465,774,262	2,380
2010	743	483,810	314,225,539	1,859	6,983	2,067,820	4,236,589,904	2,487	3		2,000,564	3,876	7,729	2,551,629	4,552,316,007	2,427
2011	741	4,107,979	325,471,603	1,973	6,931	816,908	4,274,004,981	2,628	3		1,985,442	4,047	7,675	4,924,887	4,601,462,027	2,565
2012	738	175,137	332,696,323	2,055	6,889	520,003	4,327,180,541	2,756	2		1,952,474	6,192	7,629	695,140	4,661,829,338	2,689
2013	735	307,412	339,696,371	2,131	6,830	8,447,292	4,370,829,166	2,846	3	131,220	3,014,245	5,227	7,568	8,885,924	4,713,539,781	2,777
2014	734	28,606	348,580,558	2,217	6,782	1,659,914	4,430,632,154	2,946	3		3,043,726	5,434	7,519	1,688,521	4,782,256,438	2,876
2015	731	152,703	350,057,016	2,312	6,711	1,087,171	4,390,134,154	3,089	3		3,003,963	5,656	7,445	1,239,873	4,743,195,132	3,013
2016	725	93,483	353,107,128	2,350	6,646	263,538	4,401,866,943	3,074	5	77,052	4,565,975	4,690	7,376	434,073	4,759,540,045	3,004

INVALIDEZ Y VIDA

AÑO DE REPORTE	INVALIDEZ				MUERTE				SOBREVIVENCIA				TOTAL			
	NO. DE PENSIONES	PRIMA EMITIDA	RESERVA AL CIERRE	PENSION PROMEDIO AL CIERRE	NO. DE PENSIONES	PRIMA EMITIDA	RESERVA AL CIERRE	PENSION PROMEDIO AL CIERRE	NO. DE PENSIONES	PRIMA EMITIDA	RESERVA AL CIERRE	PENSION PROMEDIO AL CIERRE	NO. DE PENSIONES	PRIMA EMITIDA	RESERVA AL CIERRE	PENSION PROMEDIO AL CIERRE
2005	27	29,545,178	28,166,960	4,474	6,351	3,382,632,749	3,244,727,647	1,967					6,378	3,412,177,927	3,272,894,607	1,977
2006	26	199,743	27,156,935	4,377	6,363	45,376,881	3,349,619,886	2,001	3	40,262	352,501	207	6,392	45,616,886	3,377,129,322	2,009
2007	27	264,604	27,893,066	4,473	6,346	4,832,047	3,408,482,724	2,039	2	39,407	416,744	965	6,375	5,136,058	3,436,792,534	2,049
2008	26	103,117	29,004,641	4,760	6,309	1,504,203	3,546,221,562	2,162	2		434,063	1,001	6,337	1,607,320	3,575,660,265	2,172
2009	25		29,419,414	5,240	6,249	3,083,894	3,584,130,292	2,321	2		438,715	1,066	6,276	3,083,894	3,613,988,421	2,333
2010	24	87,786	29,769,766	5,573	6,211	1,194,704	3,652,801,196	2,364	2		448,851	1,104	6,237	1,282,489	3,683,019,813	2,376
2011	24	72,938	30,566,632	5,869	6,161	815,805	3,687,371,048	2,502	2		452,974	1,153	6,187	888,743	3,718,390,654	2,515
2012	24	42,602	31,230,753	6,148	6,121	500,919	3,735,657,454	2,627	1		435,488	2,174	6,146	545,521	3,767,323,695	2,641
2013	24		31,676,971	6,295	6,067	8,143,988	3,778,222,815	2,716	2	131,220	1,527,984	3,654	6,093	8,275,208	3,811,427,771	2,731
2014	24	0	32,371,463	6,527	6,020	1,282,033	3,833,324,142	2,818	2		1,552,997	3,799	6,046	1,282,033	3,867,248,602	2,833
2015	24	45,502	32,534,409	6,878	5,950	1,087,171	3,800,399,683	2,959	2		1,542,772	3,954	5,976	1,132,672	3,834,476,864	2,975
2016	23		31,785,119	6,936	5,886	263,538	3,812,618,333	2,953	3		2,386,092	3,812	5,912	263,538	3,846,789,544	2,969

RIESGOS DE TRABAJO

AÑO DE REPORTE	INCAPACIDAD				MUERTE				SOBREVIVENCIA				TOTAL			
	NO. DE PENSIONES	PRIMA EMITIDA	RESERVA AL CIERRE	PENSION PROMEDIO AL CIERRE	NO. DE PENSIONES	PRIMA EMITIDA	RESERVA AL CIERRE	PENSION PROMEDIO AL CIERRE	NO. DE PENSIONES	PRIMA EMITIDA	RESERVA AL CIERRE	PENSION PROMEDIO AL CIERRE	NO. DE PENSIONES	PRIMA EMITIDA	RESERVA AL CIERRE	PENSION PROMEDIO AL CIERRE
2005	725	255,298,706	245,690,121	1,417	755	529,932,427	501,414,830	2,856					1,480	785,231,133	747,104,951	2,151
2006	727	1,958,905	252,309,767	1,451	771	14,756,328	528,933,235	2,962	1	70,354	1,511,597	7,418	1,499	16,785,587	782,754,599	2,232
2007	726	36,563	258,566,569	1,511	773	799,678	537,830,768	2,971	1		1,518,056	7,719	1,500	836,240	797,915,393	2,267
2008	724	27,390	271,449,896	1,572	771	2,097,535	561,088,669	3,172	1		1,558,765	8,537	1,496	2,124,925	834,097,330	2,402
2009	723	16,251	276,625,051	1,672	772	2,510,549	573,610,323	3,420	1		1,550,468	9,095	1,496	2,526,800	851,785,842	2,579
2010	719	396,024	284,455,773	1,735	772	873,116	583,788,708	3,471	1		1,551,713	9,420	1,492	1,269,140	869,796,194	2,638
2011	717	4,035,041	294,904,972	1,843	770	1,103	586,633,933	3,634	1		1,532,468	9,834	1,488	4,036,144	883,071,373	2,775
2012	714	132,535	301,465,570	1,918	768	17,084	591,523,086	3,784	1		1,516,987	10,210	1,483	149,619	894,505,643	2,890
2013	711	307,412	308,019,399	1,991	763	303,304	592,606,350	3,873	1		1,486,261	8,372	1,475	610,716	902,112,010	2,969
2014	710	28,606	316,209,095	2,071	762	377,882	597,308,011	3,959	1		1,490,729	8,705	1,473	406,488	915,007,835	3,052
2015	707	107,201	317,522,607	2,157	761		589,734,471	4,102	1		1,461,190	9,060	1,469	107,201	908,718,268	3,169
2016	702	93,483	321,322,009	2,199	760		589,248,610	4,012	2	77,052	2,179,883	6,006	1,464	170,536	912,750,501	3,146

**SISTEMA ESTADISTICO
SEGUROS DE PENSIONES DERIVADOS DE LA SEGURIDAD SOCIAL
NUMERO DE PENSIONES**



POLIZAS QUE INICIARON VIGENCIA EN 2006
EN VIGOR AL CIERRE

TOTAL

AÑO DE REPORTE	INVALIDEZ E INCAPACIDAD				MUERTE				SOBREVIVENCIA				TOTAL			
	NO. DE PENSIONES	PRIMA EMITIDA	RESERVA AL CIERRE	PENSION PROMEDIO AL CIERRE	NO. DE PENSIONES	PRIMA EMITIDA	RESERVA AL CIERRE	PENSION PROMEDIO AL CIERRE	NO. DE PENSIONES	PRIMA EMITIDA	RESERVA AL CIERRE	PENSION PROMEDIO AL CIERRE	NO. DE PENSIONES	PRIMA EMITIDA	RESERVA AL CIERRE	PENSION PROMEDIO AL CIERRE
2006	733	301,030,545	294,806,248	1,648	7,842	4,453,485,464	4,293,997,451	2,097	2	504,921	1,361,497	1,823	8,577	4,755,020,930	4,590,165,196	2,058
2007	738	2,377,700	304,136,873	1,699	7,902	76,344,140	4,442,801,596	2,114	1		897,789	3,340	8,641	78,721,841	4,747,836,257	2,079
2008	734	9,152	317,903,654	1,781	7,876	5,020,569	4,635,699,506	2,254	1		939,707	3,535	8,611	5,029,721	4,954,542,867	2,213
2009	730	248,398	323,848,204	1,898	7,825	11,988,427	4,704,295,229	2,427	1		955,941	3,766	8,556	12,236,825	5,029,099,374	2,382
2010	724	851,668	327,644,156	1,940	7,786	2,816,105	4,793,510,058	2,463	4	53,839	3,453,702	4,274	8,514	3,721,613	5,124,607,916	2,419
2011	720	786,626	333,500,978	2,020	7,745	1,310,823	4,849,077,216	2,619	7	148,504	5,417,906	3,753	8,472	2,245,953	5,187,996,099	2,569
2012	716	91,045	339,074,474	2,095	7,690	1,360,767	4,911,465,126	2,754	8	127,648	5,769,245	3,599	8,414	1,579,460	5,256,308,845	2,699
2013	714	10,900	346,214,968	2,168	7,640	889,881	4,963,042,691	2,845	8	138,974	5,979,982	3,727	8,362	1,039,755	5,315,237,641	2,788
2014	709	572,896	353,034,200	2,256	7,591	1,199,585	5,034,623,547	2,947	9	118,627	6,876,299	3,586	8,309	1,891,107	5,394,534,045	2,888
2015	705	1,742,875	354,492,047	2,352	7,517	481,574	4,989,952,349	3,090	10	23,804	7,092,461	3,575	8,232	2,248,253	5,351,536,857	3,027
2016	699	18,285	355,777,314	2,384	7,433	1,871,820	4,991,910,185	3,080	11		7,154,861	3,446	8,143	1,890,105	5,354,842,360	3,021

INVALIDEZ Y VIDA

AÑO DE REPORTE	INVALIDEZ				MUERTE				SOBREVIVENCIA				TOTAL			
	NO. DE PENSIONES	PRIMA EMITIDA	RESERVA AL CIERRE	PENSION PROMEDIO AL CIERRE	NO. DE PENSIONES	PRIMA EMITIDA	RESERVA AL CIERRE	PENSION PROMEDIO AL CIERRE	NO. DE PENSIONES	PRIMA EMITIDA	RESERVA AL CIERRE	PENSION PROMEDIO AL CIERRE	NO. DE PENSIONES	PRIMA EMITIDA	RESERVA AL CIERRE	PENSION PROMEDIO AL CIERRE
2006	50	48,686,266	46,782,925	3,688	7,063	3,830,370,515	3,698,170,459	1,980	2	504,921	1,361,497	1,823	7,115	3,879,561,702	3,746,314,881	1,992
2007	51	136,063	48,464,160	3,851	7,106	62,236,060	3,817,448,679	1,992	1		897,789	3,340	7,158	62,372,123	3,866,810,628	2,006
2008	50		50,102,991	4,087	7,080	2,725,549	3,982,092,523	2,122	1		939,707	3,535	7,131	2,725,549	4,033,135,220	2,136
2009	47	160,983	49,545,261	4,463	7,025	8,733,971	4,036,327,849	2,284	1		955,941	3,766	7,073	8,894,954	4,086,820,050	2,298
2010	45	36,130	46,552,720	4,355	6,988	2,085,385	4,110,627,176	2,317	3	53,839	2,897,892	5,030	7,036	2,175,354	4,160,077,789	2,331
2011	43	159,483	46,710,219	4,617	6,950	1,310,823	4,138,305,077	2,461	6	83,968	4,786,418	3,990	6,999	1,554,274	4,209,801,714	2,475
2012	42	6,146	47,217,754	4,927	6,895	711,841	4,214,197,588	2,588	7	127,648	5,121,646	3,768	6,944	845,636	4,266,536,987	2,603
2013	42		48,202,070	5,055	6,847	889,881	4,259,204,472	2,672	7	138,974	5,317,069	3,902	6,896	1,028,855	4,312,723,611	2,688
2014	39	45,273	46,598,620	5,399	6,800	301,841	4,323,564,597	2,771	8	118,627	6,195,454	3,709	6,847	465,741	4,376,358,672	2,788
2015	39	1,698,916	47,589,619	5,648	6,727	480,547	4,288,624,408	2,913	8		6,184,548	3,824	6,774	2,179,463	4,342,398,575	2,930
2016	37		45,852,071	5,520	6,648	1,794,134	4,292,846,646	2,910	9		6,232,328	3,781	6,694	1,794,134	4,344,931,045	2,926

RIESGOS DE TRABAJO

AÑO DE REPORTE	INCAPACIDAD				MUERTE				SOBREVIVENCIA				TOTAL			
	NO. DE PENSIONES	PRIMA EMITIDA	RESERVA AL CIERRE	PENSION PROMEDIO AL CIERRE	NO. DE PENSIONES	PRIMA EMITIDA	RESERVA AL CIERRE	PENSION PROMEDIO AL CIERRE	NO. DE PENSIONES	PRIMA EMITIDA	RESERVA AL CIERRE	PENSION PROMEDIO AL CIERRE	NO. DE PENSIONES	PRIMA EMITIDA	RESERVA AL CIERRE	PENSION PROMEDIO AL CIERRE
2006	683	252,344,279	248,023,322	1,499	779	623,114,948	595,826,592	3,151					1,462	875,459,228	843,850,315	2,379
2007	687	2,241,638	255,672,713	1,539	796	14,108,081	625,352,917	3,199					1,483	16,349,718	881,025,629	2,430
2008	684	9,152	267,800,663	1,612	796	2,295,019	653,606,983	3,428					1,480	2,304,171	921,407,647	2,589
2009	683	87,415	274,302,943	1,721	800	3,254,456	667,967,380	3,688					1,483	3,341,871	942,270,323	2,782
2010	679	815,538	281,091,435	1,780	798	730,721	682,882,882	3,741	1		555,809	2,008	1,478	1,546,259	964,530,127	2,839
2011	677	627,144	286,790,758	1,855	795		690,772,138	4,001	1	64,536	631,488	2,327	1,473	691,679	978,194,385	3,014
2012	674	84,899	291,856,720	1,919	795	648,926	697,267,539	4,197	1		647,599	2,416	1,470	733,824	989,771,858	3,151
2013	672	10,900	298,012,899	1,988	793		703,838,219	4,337	1		662,913	2,502	1,466	10,900	1,002,514,030	3,259
2014	670	527,622	306,435,580	2,073	791	897,744	711,088,949	4,452	1		680,845	2,601	1,462	1,425,366	1,018,175,374	3,361
2015	666	43,959	306,902,428	2,159	790	1,026	701,327,941	4,594	2	23,804	907,913	2,579	1,458	68,790	1,009,138,282	3,479
2016	662	18,285	309,925,243	2,208	785	77,686	699,063,539	4,515	2		922,533	1,938	1,449	95,971	1,009,911,315	3,458

**SISTEMA ESTADISTICO
SEGUROS DE PENSIONES DERIVADOS DE LA SEGURIDAD SOCIAL
NUMERO DE PENSIONES**



POLIZAS QUE INICIARON VIGENCIA EN 2007
EN VIGOR AL CIERRE

TOTAL

AÑO DE REPORTE	INVALIDEZ E INCAPACIDAD				MUERTE				SOBREVIVENCIA				TOTAL			
	NO. DE PENSIONES	PRIMA EMITIDA	RESERVA AL CIERRE	PENSION PROMEDIO AL CIERRE	NO. DE PENSIONES	PRIMA EMITIDA	RESERVA AL CIERRE	PENSION PROMEDIO AL CIERRE	NO. DE PENSIONES	PRIMA EMITIDA	RESERVA AL CIERRE	PENSION PROMEDIO AL CIERRE	NO. DE PENSIONES	PRIMA EMITIDA	RESERVA AL CIERRE	PENSION PROMEDIO AL CIERRE
2007	2,626	1,617,941,518	1,565,122,860	2,474	7,035	4,445,980,890	4,273,524,916	2,302	10	471,489	5,162,588	2,150	9,671	6,064,393,897	5,843,810,365	2,349
2008	2,569	24,439,744	1,594,861,966	2,537	7,068	35,980,122	4,523,632,192	2,371	78	3,576,677	54,415,924	2,478	9,715	63,996,544	6,172,910,081	2,416
2009	2,488	3,669,902	1,570,319,804	2,685	7,027	7,220,698	4,585,322,877	2,533	149	4,472,435	96,377,337	2,621	9,664	15,363,036	6,252,020,018	2,573
2010	2,427	3,583,406	1,581,196,820	2,784	7,008	4,040,524	4,683,339,719	2,541	198	3,540,323	122,032,990	2,517	9,633	11,164,254	6,386,569,530	2,602
2011	2,387	1,997,244	1,572,510,835	2,908	6,971	511,019	4,740,077,470	2,733	248	2,657,203	153,020,297	2,591	9,576	5,165,466	6,465,608,402	2,772
2012	2,294	3,418,271	1,557,848,388	3,044	6,957	1,869,735	4,817,454,383	2,893	298	4,684,476	196,824,885	2,949	9,549	9,972,482	6,572,127,657	2,931
2013	2,244	1,241,830	1,556,637,822	3,147	6,937	3,577,422	4,888,171,768	2,990	339	3,430,660	223,353,832	2,999	9,520	8,249,913	6,668,163,422	3,027
2014	2,199	3,259,428	1,564,172,817	3,268	6,890	3,293,803	4,961,711,865	3,100	365	6,444,197	249,555,840	3,129	9,454	12,997,427	6,775,440,522	3,140
2015	2,126	2,755,110	1,518,266,913	3,375	6,837	659,444	4,939,055,075	3,263	395	3,714,481	278,401,201	3,355	9,358	7,129,035	6,735,723,189	3,292
2016	2,059	1,789,515	1,490,979,467	3,377	6,771	967,449	4,963,026,247	3,223	441	3,485,217	311,657,880	3,291	9,271	6,242,180	6,765,663,595	3,261

INVALIDEZ Y VIDA

AÑO DE REPORTE	INVALIDEZ				MUERTE				SOBREVIVENCIA				TOTAL			
	NO. DE PENSIONES	PRIMA EMITIDA	RESERVA AL CIERRE	PENSION PROMEDIO AL CIERRE	NO. DE PENSIONES	PRIMA EMITIDA	RESERVA AL CIERRE	PENSION PROMEDIO AL CIERRE	NO. DE PENSIONES	PRIMA EMITIDA	RESERVA AL CIERRE	PENSION PROMEDIO AL CIERRE	NO. DE PENSIONES	PRIMA EMITIDA	RESERVA AL CIERRE	PENSION PROMEDIO AL CIERRE
2007	1,503	1,133,429,871	1,095,729,058	3,047	6,366	3,863,141,385	3,721,219,526	2,187	10	471,489	5,162,588	2,150	7,879	4,997,042,745	4,822,111,172	2,351
2008	1,437	18,951,019	1,095,774,121	3,148	6,384	31,448,263	3,928,649,554	2,239	77	3,576,677	53,825,845	2,486	7,898	53,975,960	5,078,249,520	2,407
2009	1,362	3,399,209	1,061,511,081	3,352	6,336	4,707,288	3,972,085,352	2,390	147	4,463,452	95,713,705	2,640	7,845	12,569,929	5,129,310,138	2,562
2010	1,303	3,027,987	1,057,620,385	3,510	6,317	3,712,725	4,060,408,912	2,400	195	3,465,756	120,735,718	2,533	7,815	10,206,468	5,238,765,014	2,588
2011	1,235	1,997,244	1,037,325,280	3,706	6,278	178,451	4,109,249,923	2,578	245	2,657,203	151,221,164	2,595	7,758	4,832,898	5,297,796,367	2,758
2012	1,174	3,418,271	1,009,523,070	3,935	6,263	1,476,086	4,173,924,533	2,731	295	4,611,640	194,913,370	2,954	7,732	9,505,998	5,378,360,973	2,922
2013	1,131	1,212,602	997,417,970	4,090	6,241	3,304,891	4,238,165,377	2,821	335	3,422,204	221,326,076	3,011	7,707	7,939,697	5,456,909,424	3,016
2014	1,090	3,223,850	990,103,355	4,273	6,194	2,585,511	4,305,533,873	2,928	361	6,444,197	247,478,304	3,141	7,645	12,253,558	5,543,115,532	3,130
2015	1,023	2,591,358	941,881,475	4,451	6,142	563,481	4,283,868,966	3,081	390	3,714,481	275,652,999	3,369	7,555	6,869,320	5,501,403,440	3,282
2016	961	1,731,902	906,243,934	4,479	6,079	909,695	4,309,007,509	3,053	431	3,268,475	306,001,764	3,313	7,471	5,910,073	5,521,253,208	3,252

RIESGOS DE TRABAJO

AÑO DE REPORTE	INCAPACIDAD				MUERTE				SOBREVIVENCIA				TOTAL			
	NO. DE PENSIONES	PRIMA EMITIDA	RESERVA AL CIERRE	PENSION PROMEDIO AL CIERRE	NO. DE PENSIONES	PRIMA EMITIDA	RESERVA AL CIERRE	PENSION PROMEDIO AL CIERRE	NO. DE PENSIONES	PRIMA EMITIDA	RESERVA AL CIERRE	PENSION PROMEDIO AL CIERRE	NO. DE PENSIONES	PRIMA EMITIDA	RESERVA AL CIERRE	PENSION PROMEDIO AL CIERRE
2007	1,123	484,511,647	469,393,803	1,707	669	582,839,505	552,305,390	3,396					1,792	1,067,351,152	1,021,699,192	2,338
2008	1,132	5,488,725	499,087,845	1,761	684	4,531,839	594,982,638	3,599	1		590,079	1,820	1,817	10,020,584	1,094,660,562	2,453
2009	1,126	270,694	508,808,722	1,877	691	2,513,431	613,237,525	3,847	2	8,983	663,633	1,189	1,819	2,793,107	1,122,709,880	2,625
2010	1,124	555,419	523,576,436	1,943	691	327,799	622,930,808	3,834	3	74,568	1,297,273	1,491	1,818	957,786	1,147,804,516	2,661
2011	1,122		535,185,555	2,029	693	332,568	630,827,547	4,132	3		1,799,133	2,262	1,818	332,568	1,167,812,235	2,831
2012	1,120		548,325,318	2,109	694	393,649	643,529,850	4,359	3	72,836	1,911,515	2,442	1,817	466,464	1,193,766,684	2,969
2013	1,113	29,228	559,219,852	2,188	696	272,531	650,006,391	4,501	4	8,457	2,027,756	2,025	1,813	310,216	1,211,253,999	3,076
2014	1,109	35,578	574,069,462	2,280	696	708,292	656,177,992	4,630	4		2,077,536	2,106	1,809	743,869	1,232,324,960	3,184
2015	1,103	163,752	576,385,438	2,377	695	95,962	655,186,109	4,871	5		2,748,202	2,241	1,803	259,715	1,234,319,749	3,338
2016	1,098	57,612	584,735,533	2,413	692	57,754	654,018,738	4,714	10	216,742	5,656,116	2,377	1,800	332,108	1,244,410,387	3,297

**SISTEMA ESTADISTICO
SEGUROS DE PENSIONES DERIVADOS DE LA SEGURIDAD SOCIAL
NUMERO DE PENSIONES**



POLIZAS QUE INICIARON VIGENCIA EN 2008
EN VIGOR AL CIERRE

TOTAL

AÑO DE REPORTE	INVALIDEZ E INCAPACIDAD				MUERTE				SOBREVIVENCIA				TOTAL			
	NO. DE PENSIONES	PRIMA EMITIDA	RESERVA AL CIERRE	PENSIÓN PROMEDIO AL CIERRE	NO. DE PENSIONES	PRIMA EMITIDA	RESERVA AL CIERRE	PENSIÓN PROMEDIO AL CIERRE	NO. DE PENSIONES	PRIMA EMITIDA	RESERVA AL CIERRE	PENSIÓN PROMEDIO AL CIERRE	NO. DE PENSIONES	PRIMA EMITIDA	RESERVA AL CIERRE	PENSIÓN PROMEDIO AL CIERRE
2008	4,098	2,637,831,683	2,589,461,177	2,583	7,241	4,805,843,925	4,688,761,557	2,338	45	40,646,804	33,965,727	2,516	11,384	7,484,322,413	7,312,188,460	2,427
2009	3,969	30,131,507	2,559,310,757	2,733	7,272	60,756,595	4,825,843,529	2,486	151	5,891,209	103,693,534	2,654	11,392	96,779,311	7,488,847,820	2,574
2010	3,838	8,349,186	2,538,276,393	2,813	7,260	20,986,336	4,961,343,417	2,489	259	7,900,571	173,024,815	2,635	11,357	36,726,093	7,672,644,624	2,602
2011	3,718	4,499,574	2,508,300,072	2,932	7,236	6,504,711	5,037,037,492	2,696	337	3,617,172	222,708,708	2,728	11,291	14,621,457	7,768,046,272	2,774
2012	3,597	4,496,208	2,490,493,890	3,092	7,206	3,648,649	5,119,290,529	2,886	444	10,727,369	296,659,393	2,895	11,247	18,872,226	7,906,443,813	2,952
2013	3,496	1,454,820	2,485,284,338	3,206	7,185	1,855,089	5,213,029,526	2,990	515	6,786,041	339,523,263	2,916	11,196	10,095,950	8,037,837,127	3,054
2014	3,401	6,646,777	2,484,477,475	3,342	7,159	3,366,152	5,305,129,803	3,101	586	8,457,565	390,628,872	2,992	11,146	18,470,495	8,180,236,150	3,169
2015	3,268	5,638,521	2,411,568,618	3,466	7,115	3,505,689	5,281,099,921	3,219	655	8,122,835	432,368,981	3,089	11,038	17,267,045	8,125,037,520	3,285
2016	3,153	6,339,233	2,372,814,681	3,470	7,056	420,150	5,314,958,266	3,213	727	4,873,103	473,073,121	3,030	10,936	11,632,487	8,160,846,068	3,275

INVALIDEZ Y VIDA

AÑO DE REPORTE	INVALIDEZ				MUERTE				SOBREVIVENCIA				TOTAL			
	NO. DE PENSIONES	PRIMA EMITIDA	RESERVA AL CIERRE	PENSIÓN PROMEDIO AL CIERRE	NO. DE PENSIONES	PRIMA EMITIDA	RESERVA AL CIERRE	PENSIÓN PROMEDIO AL CIERRE	NO. DE PENSIONES	PRIMA EMITIDA	RESERVA AL CIERRE	PENSIÓN PROMEDIO AL CIERRE	NO. DE PENSIONES	PRIMA EMITIDA	RESERVA AL CIERRE	PENSIÓN PROMEDIO AL CIERRE
2008	2,744	1,986,070,499	1,951,122,348	2,927	6,500	4,172,550,087	4,079,643,868	2,227	45	40,646,804	33,965,727	2,516	9,289	6,199,267,391	6,064,731,942	2,435
2009	2,609	23,701,897	1,900,056,615	3,111	6,520	50,140,430	4,193,147,789	2,366	150	5,718,711	103,238,665	2,660	9,279	79,561,038	6,196,443,069	2,580
2010	2,480	7,693,707	1,859,935,202	3,214	6,501	15,471,238	4,304,256,774	2,367	259	7,900,571	173,024,815	2,635	9,240	30,555,516	6,337,216,790	2,602
2011	2,366	4,157,579	1,817,219,136	3,367	6,475	3,816,845	4,366,980,330	2,563	335	3,617,172	221,623,699	2,734	9,176	11,591,596	6,405,823,165	2,776
2012	2,255	4,068,869	1,787,911,376	3,591	6,445	3,062,641	4,439,041,827	2,747	441	10,545,889	293,149,203	2,873	9,141	17,677,399	6,520,102,405	2,961
2013	2,156	1,454,820	1,762,843,452	3,745	6,424	699,468	4,517,685,688	2,844	511	6,751,811	335,674,469	2,897	9,091	8,906,099	6,616,203,609	3,060
2014	2,064	5,105,010	1,741,284,753	3,927	6,401	3,009,883	4,600,632,340	2,951	581	8,457,565	385,823,098	2,970	9,046	16,572,459	6,727,740,191	3,175
2015	1,938	5,420,464	1,665,791,613	4,102	6,359	2,834,923	4,581,513,801	3,064	650	8,122,835	427,639,224	3,069	8,947	16,378,222	6,674,944,637	3,289
2016	1,830	6,063,346	1,615,709,089	4,128	6,306	285,982	4,614,058,699	3,065	721	4,873,103	467,136,805	3,005	8,857	11,222,432	6,696,904,592	3,279

RIESGOS DE TRABAJO

AÑO DE REPORTE	INCAPACIDAD				MUERTE				SOBREVIVENCIA				TOTAL			
	NO. DE PENSIONES	PRIMA EMITIDA	RESERVA AL CIERRE	PENSIÓN PROMEDIO AL CIERRE	NO. DE PENSIONES	PRIMA EMITIDA	RESERVA AL CIERRE	PENSIÓN PROMEDIO AL CIERRE	NO. DE PENSIONES	PRIMA EMITIDA	RESERVA AL CIERRE	PENSIÓN PROMEDIO AL CIERRE	NO. DE PENSIONES	PRIMA EMITIDA	RESERVA AL CIERRE	PENSIÓN PROMEDIO AL CIERRE
2008	1,354	651,761,184	638,338,829	1,887	741	633,293,837	609,117,689	3,315					2,095	1,285,055,022	1,247,456,518	2,392
2009	1,360	6,429,610	659,254,142	2,009	752	10,616,165	632,695,740	3,530	1	172,498	454,869	1,745	2,113	17,218,273	1,292,404,751	2,550
2010	1,358	655,480	678,341,191	2,080	759	5,515,097	657,086,643	3,533					2,117	6,170,577	1,335,427,834	2,601
2011	1,352	341,995	691,080,936	2,171	761	2,687,866	670,057,162	3,827	2		1,085,008	1,719	2,115	3,029,861	1,362,223,107	2,767
2012	1,342	427,340	702,582,514	2,254	761	586,007	680,248,705	4,062	3	181,480	3,510,190	6,136	2,106	1,194,826	1,386,341,407	2,912
2013	1,340		722,440,886	2,340	761	1,155,621	695,343,838	4,223	4	34,230	3,848,794	5,329	2,105	1,189,851	1,421,633,518	3,026
2014	1,337	1,541,767	743,192,722	2,441	758	356,269	704,497,463	4,365	5		4,805,774	5,542	2,100	1,898,036	1,452,495,959	3,143
2015	1,330	218,058	745,777,005	2,539	756	670,765	699,586,120	4,521	5		4,729,758	5,768	2,091	888,823	1,450,092,883	3,263
2016	1,323	275,887	757,105,593	2,560	750	134,168	700,899,568	4,465	6		5,936,316	6,029	2,079	410,055	1,463,941,476	3,257

**SISTEMA ESTADISTICO
SEGUROS DE PENSIONES DERIVADOS DE LA SEGURIDAD SOCIAL**



NUMERO DE PENSIONES
POLIZAS QUE INICIARON VIGENCIA EN 2009
EN VIGOR AL CIERRE

TOTAL

AÑO DE REPORTE	INCAPACIDAD, INVALIDEZ Y JUBILACION				MUERTE				SOBREVIVENCIA				TOTAL			
	NO. DE PENSIONES	PRIMA EMITIDA	RESERVA AL CIERRE	PENSION PROMEDIO AL CIERRE	NO. DE PENSIONES	PRIMA EMITIDA	RESERVA AL CIERRE	PENSION PROMEDIO AL CIERRE	NO. DE PENSIONES	PRIMA EMITIDA	RESERVA AL CIERRE	PENSION PROMEDIO AL CIERRE	NO. DE PENSIONES	PRIMA EMITIDA	RESERVA AL CIERRE	PENSION PROMEDIO AL CIERRE
2009	5,030	3,616,585,217	3,530,459,651	2,959	7,124	4,757,499,756	4,626,026,151	2,371	314	145,108,489	32,352,115	1,818	12,468	8,519,193,461	8,290,663,113	2,595
2010	5,101	164,906,906	3,672,629,477	3,035	7,514	288,812,736	5,043,037,594	2,383	434	6,649,943	103,601,553	2,020	13,049	460,369,584	8,929,301,524	2,626
2011	4,884	4,192,776	3,603,727,466	3,214	7,490	15,111,015	5,148,261,794	2,579	557	3,072,594	183,596,455	2,250	12,931	22,376,385	9,051,464,939	2,805
2012	4,728	6,207,541	3,596,102,461	3,358	7,460	5,752,941	5,250,807,444	2,729	695	6,529,374	271,261,084	2,408	12,883	18,489,856	9,239,714,487	2,942
2013	4,592	2,082,007	3,576,805,681	3,476	7,432	3,916,567	5,339,515,278	2,824	785	6,111,900	344,358,806	2,578	12,809	12,110,474	9,386,992,184	3,043
2014	4,459	3,070,110	3,574,539,589	3,629	7,392	3,246,585	5,444,704,363	2,933	864	2,350,087	407,347,238	2,764	12,715	8,666,782	9,554,676,098	3,166
2015	4,328	3,356,382	3,508,529,247	3,759	7,350	2,176,081	5,443,967,004	3,048	936	6,465,677	462,040,753	2,833	12,614	11,998,140	9,538,665,735	3,276
2016	4,200	3,005,515	3,485,298,342	3,817	7,302	1,681,461	5,489,324,916	3,043	1,005	6,063,216	506,746,214	2,876	12,507	10,750,193	9,614,988,437	3,289

INVALIDEZ Y VIDA

AÑO DE REPORTE	INVALIDEZ				MUERTE				SOBREVIVENCIA				TOTAL			
	NO. DE PENSIONES	PRIMA EMITIDA	RESERVA AL CIERRE	PENSION PROMEDIO AL CIERRE	NO. DE PENSIONES	PRIMA EMITIDA	RESERVA AL CIERRE	PENSION PROMEDIO AL CIERRE	NO. DE PENSIONES	PRIMA EMITIDA	RESERVA AL CIERRE	PENSION PROMEDIO AL CIERRE	NO. DE PENSIONES	PRIMA EMITIDA	RESERVA AL CIERRE	PENSION PROMEDIO AL CIERRE
2009	3,140	2,287,120,180	2,227,325,226	3,002	6,560	4,248,213,643	4,139,425,987	2,267	55	43,182,821	32,352,115	2,247	9,755	6,578,516,643	6,399,103,328	2,503
2010	3,142	109,609,399	2,301,302,540	3,098	6,913	258,818,378	4,505,278,883	2,275	170	5,771,649	103,601,553	2,290	10,225	374,199,425	6,910,182,976	2,528
2011	2,944	3,529,878	2,215,985,305	3,270	6,882	12,851,854	4,592,458,615	2,457	292	3,072,594	183,187,759	2,437	10,118	19,454,326	6,991,631,679	2,693
2012	2,799	5,108,171	2,178,739,791	3,450	6,852	2,872,428	4,682,040,338	2,596	429	6,480,091	270,799,688	2,549	10,080	14,460,690	7,131,579,816	2,831
2013	2,675	2,044,697	2,137,193,220	3,585	6,824	3,916,567	4,761,822,926	2,685	522	6,111,900	343,890,409	2,699	10,021	12,073,164	7,242,906,555	2,926
2014	2,564	3,070,110	2,113,935,553	3,750	6,785	2,659,362	4,857,009,786	2,791	600	2,350,087	405,727,338	2,907	9,949	8,079,558	7,376,672,677	3,045
2015	2,442	3,247,516	2,041,193,408	3,898	6,747	2,147,501	4,861,064,339	2,900	682	6,465,677	461,527,709	2,926	9,871	11,860,694	7,363,785,456	3,149
2016	2,335	2,951,485	2,008,796,310	3,968	6,700	920,166	4,903,802,351	2,899	750	6,018,151	506,218,135	2,905	9,785	9,889,802	7,418,816,795	3,155

RIESGOS DE TRABAJO

AÑO DE REPORTE	INCAPACIDAD				MUERTE				SOBREVIVENCIA				TOTAL			
	NO. DE PENSIONES	PRIMA EMITIDA	RESERVA AL CIERRE	PENSION PROMEDIO AL CIERRE	NO. DE PENSIONES	PRIMA EMITIDA	RESERVA AL CIERRE	PENSION PROMEDIO AL CIERRE	NO. DE PENSIONES	PRIMA EMITIDA	RESERVA AL CIERRE	PENSION PROMEDIO AL CIERRE	NO. DE PENSIONES	PRIMA EMITIDA	RESERVA AL CIERRE	PENSION PROMEDIO AL CIERRE
2009	1,277	615,476,501	596,579,644	2,080	564	509,286,113	486,600,165	3,589					1,841	1,124,762,614	1,083,179,809	2,542
2010	1,326	15,339,180	636,353,049	2,171	601	29,994,358	537,758,711	3,623					1,927	45,333,538	1,174,111,760	2,624
2011	1,317	662,898	648,349,439	2,240	608	2,259,161	555,803,180	3,958	1		408,695	1,887	1,926	2,922,059	1,204,561,315	2,782
2012	1,309	1,099,370	664,434,295	2,330	608	2,880,512	568,767,106	4,230	1	49,283	461,396	2,168	1,918	4,029,166	1,233,662,798	2,932
2013	1,305	37,311	681,256,474	2,416	608		577,692,352	4,379	1		468,397	2,246	1,914	37,311	1,259,417,223	3,040
2014	1,301		699,536,153	2,512	607	587,224	587,694,577	4,521	2		1,619,900	4,050	1,910	587,224	1,288,850,629	3,152
2015	1,294	108,865	705,405,502	2,622	603	28,581	582,902,665	4,700	1		513,044	4,800	1,898	137,446	1,288,821,212	3,283
2016	1,285	54,030	718,089,041	2,671	602	761,295	585,522,566	4,639	1	45,066	528,079	5,172	1,888	860,391	1,304,139,686	3,300

JUBILACION

AÑO DE REPORTE	JUBILACION				SOBREVIVENCIA				TOTAL							
	NO. DE PENSIONES	PRIMA EMITIDA	RESERVA AL CIERRE	PENSION PROMEDIO AL CIERRE	NO. DE PENSIONES	PRIMA EMITIDA	RESERVA AL CIERRE	PENSION PROMEDIO AL CIERRE	NO. DE PENSIONES	PRIMA EMITIDA	RESERVA AL CIERRE	PENSION PROMEDIO AL CIERRE	NO. DE PENSIONES	PRIMA EMITIDA	RESERVA AL CIERRE	PENSION PROMEDIO AL CIERRE
2009	613	713,988,535	706,554,780	4,572					259	101,925,668	101,825,196	1,727	872	815,914,203	808,379,976	3,727
2010	633	39,958,327	734,973,887	4,531					264	878,294	110,032,901	1,845	897	40,836,621	845,006,788	3,741
2011	623		739,392,722	5,009					264		115,879,224	2,044	887		855,271,946	4,126
2012	620		752,928,375	5,108					265		121,543,498	2,180	885		874,471,873	4,231
2013	612		758,355,988	5,261					262		126,312,418	2,338	874		884,668,406	4,385
2014	594		761,067,883	5,556					262		128,084,908	2,426	856		889,152,792	4,598
2015	592		761,930,337	5,671					253		124,128,731	2,574	845		886,059,067	4,744
2016	580		758,412,991	5,751					254		133,618,964	2,780	834		892,031,956	4,846

**SISTEMA ESTADISTICO
SEGUROS DE PENSIONES DERIVADOS DE LA SEGURIDAD SOCIAL
NUMERO DE PENSIONES**



POLIZAS QUE INICIARON VIGENCIA EN 2010
EN VIGOR AL CIERRE

TOTAL

AÑO DE REPORTE	INCAPACIDAD, INVALIDEZ Y JUBILACION				MUERTE				SOBREVIVENCIA				TOTAL			
	NO. DE PENSIONES	PRIMA EMITIDA	RESERVA AL CIERRE	PENSION PROMEDIO AL CIERRE	NO. DE PENSIONES	PRIMA EMITIDA	RESERVA AL CIERRE	PENSION PROMEDIO AL CIERRE	NO. DE PENSIONES	PRIMA EMITIDA	RESERVA AL CIERRE	PENSION PROMEDIO AL CIERRE	NO. DE PENSIONES	PRIMA EMITIDA	RESERVA AL CIERRE	PENSION PROMEDIO AL CIERRE
2010	7,508	6,183,252,431	6,068,844,103	3,181	10,999	8,541,212,143	8,338,605,584	2,420	377	194,895,476	44,287,644	1,947	18,884	14,919,360,051	14,591,678,325	2,713
2011	7,312	140,763,596	6,109,376,335	3,340	11,252	325,727,327	8,841,280,711	2,561	568	7,375,099	192,083,412	2,281	19,132	473,866,022	15,296,530,674	2,850
2012	7,061	2,597,133	6,072,689,865	3,462	11,200	31,179,183	9,068,407,711	2,675	782	13,493,937	353,171,915	2,477	19,043	47,270,253	15,657,887,265	2,959
2013	6,851	2,507,454	6,078,898,408	3,606	11,134	15,623,340	9,243,505,161	2,772	925	10,904,903	462,055,206	2,580	18,910	29,035,697	15,956,898,869	3,065
2014	6,637	849,312	6,082,024,179	3,764	11,091	13,423,982	9,456,988,875	2,883	1,078	11,847,734	588,680,332	2,621	18,806	26,121,028	16,311,964,076	3,179
2015	6,398	4,095,151	5,949,841,333	3,927	10,990	3,380,564	9,472,431,318	2,996	1,208	8,007,906	709,129,548	2,873	18,596	15,483,621	16,322,553,615	3,308
2016	6,180	1,293,086	5,894,248,639	3,986	10,893	2,249,189	9,569,293,254	2,994	1,346	11,373,843	825,534,731	2,882	18,419	14,916,117	16,485,271,686	3,319

INVALIDEZ Y VIDA

AÑO DE REPORTE	INVALIDEZ				MUERTE				SOBREVIVENCIA				TOTAL			
	NO. DE PENSIONES	PRIMA EMITIDA	RESERVA AL CIERRE	PENSION PROMEDIO AL CIERRE	NO. DE PENSIONES	PRIMA EMITIDA	RESERVA AL CIERRE	PENSION PROMEDIO AL CIERRE	NO. DE PENSIONES	PRIMA EMITIDA	RESERVA AL CIERRE	PENSION PROMEDIO AL CIERRE	NO. DE PENSIONES	PRIMA EMITIDA	RESERVA AL CIERRE	PENSION PROMEDIO AL CIERRE
2010	4,480	3,437,609,462	3,367,806,072	2,925	10,123	7,338,516,236	7,178,098,344	2,232	54	53,918,646	43,488,908	2,681	14,657	10,830,044,245	10,589,393,323	2,446
2011	4,268	88,192,904	3,323,339,134	3,063	10,338	242,157,065	7,566,769,414	2,351	241	5,177,854	191,264,360	2,646	14,847	335,527,823	11,081,372,908	2,560
2012	4,036	2,522,972	3,229,876,827	3,175	10,278	25,302,403	7,752,351,999	2,451	450	13,453,473	352,330,440	2,691	14,764	41,278,848	11,334,559,266	2,656
2013	3,846	2,194,410	3,188,260,876	3,317	10,212	9,450,515	7,897,144,957	2,541	588	10,904,903	460,198,671	2,724	14,646	22,549,828	11,545,604,504	2,752
2014	3,657	849,312	3,135,432,625	3,465	10,173	9,699,968	8,086,241,868	2,641	736	11,847,734	584,736,836	2,684	14,566	22,397,014	11,806,411,328	2,850
2015	3,446	4,095,151	3,003,043,455	3,622	10,078	2,354,569	8,098,767,713	2,746	866	8,007,906	705,140,025	2,923	14,390	14,457,626	11,806,951,194	2,966
2016	3,254	1,293,086	2,914,941,517	3,664	9,984	1,081,602	8,177,409,337	2,747	1,007	11,373,843	821,457,052	2,902	14,245	13,748,530	11,913,807,905	2,967

RIESGOS DE TRABAJO

AÑO DE REPORTE	INCAPACIDAD				MUERTE				SOBREVIVENCIA				TOTAL			
	NO. DE PENSIONES	PRIMA EMITIDA	RESERVA AL CIERRE	PENSION PROMEDIO AL CIERRE	NO. DE PENSIONES	PRIMA EMITIDA	RESERVA AL CIERRE	PENSION PROMEDIO AL CIERRE	NO. DE PENSIONES	PRIMA EMITIDA	RESERVA AL CIERRE	PENSION PROMEDIO AL CIERRE	NO. DE PENSIONES	PRIMA EMITIDA	RESERVA AL CIERRE	PENSION PROMEDIO AL CIERRE
2010	1,561	729,017,708	712,704,487	2,155	876	1,202,695,907	1,160,507,240	4,596	1	958,021	798,736	2,498	2,438	1,932,671,636	1,874,010,463	3,032
2011	1,589	39,352,548	769,010,503	2,303	914	83,570,262	1,274,511,298	4,944	1		819,052	2,895	2,504	122,922,811	2,044,340,853	3,267
2012	1,586	74,161	796,489,194	2,368	922	5,876,781	1,316,055,712	5,175	1		841,475	3,006	2,509	5,950,941	2,113,386,381	3,400
2013	1,578	313,044	815,591,451	2,443	922	6,172,825	1,346,360,204	5,330	2		1,856,535	3,341	2,502	6,485,869	2,163,808,190	3,508
2014	1,569		839,003,441	2,539	918	3,724,013	1,370,747,008	5,562	4		3,943,496	3,181	2,491	3,724,013	2,213,693,944	3,654
2015	1,560		848,792,738	2,647	912	1,025,995	1,373,663,604	5,758	4		3,989,523	3,311	2,476	1,025,995	2,226,445,865	3,794
2016	1,554		870,111,483	2,693	909	1,167,587	1,391,883,917	5,717	4		4,077,680	3,382	2,467	1,167,587	2,266,073,080	3,808

JUBILACION

AÑO DE REPORTE	JUBILACION				SOBREVIVENCIA				TOTAL							
	NO. DE PENSIONES	PRIMA EMITIDA	RESERVA AL CIERRE	PENSION PROMEDIO AL CIERRE	NO. DE PENSIONES	PRIMA EMITIDA	RESERVA AL CIERRE	PENSION PROMEDIO AL CIERRE	NO. DE PENSIONES	PRIMA EMITIDA	RESERVA AL CIERRE	PENSION PROMEDIO AL CIERRE	NO. DE PENSIONES	PRIMA EMITIDA	RESERVA AL CIERRE	PENSION PROMEDIO AL CIERRE
2010	1,467	2,016,625,260	1,988,333,544	5,054					322	140,018,810	139,940,995	1,822	1,789	2,156,644,070	2,128,274,540	4,473
2011	1,455	13,218,144	2,017,026,698	5,284					326	2,197,245	153,790,215	2,010	1,781	15,415,389	2,170,816,913	4,685
2012	1,439		2,046,323,845	5,475					331	40,464	163,617,773	2,186	1,770	40,464	2,209,941,618	4,860
2013	1,427		2,075,046,081	5,672					335		172,440,094	2,323	1,762		2,247,486,175	5,035
2014	1,411		2,107,588,113	5,900					338		184,270,690	2,477	1,749		2,291,858,803	5,238
2015	1,392		2,098,005,140	6,117					338		191,151,416	2,739	1,730		2,289,156,556	5,457
2016	1,372		2,109,195,640	6,215					335		196,195,062	2,813	1,707		2,305,390,702	5,547

**SISTEMA ESTADISTICO
SEGUROS DE PENSIONES DERIVADOS DE LA SEGURIDAD SOCIAL
NUMERO DE PENSIONES**



POLIZAS QUE INICIARON VIGENCIA EN 2011
EN VIGOR AL CIERRE

TOTAL

AÑO DE REPORTE	INCAPACIDAD, INVALIDEZ Y JUBILACION				MUERTE				SOBREVIVENCIA				TOTAL			
	NO. DE PENSIONES	PRIMA EMITIDA	RESERVA AL CIERRE	PENSIÓN PROMEDIO AL CIERRE	NO. DE PENSIONES	PRIMA EMITIDA	RESERVA AL CIERRE	PENSIÓN PROMEDIO AL CIERRE	NO. DE PENSIONES	PRIMA EMITIDA	RESERVA AL CIERRE	PENSIÓN PROMEDIO AL CIERRE	NO. DE PENSIONES	PRIMA EMITIDA	RESERVA AL CIERRE	PENSIÓN PROMEDIO AL CIERRE
2011	7,937	6,173,606,847	6,060,842,390	3,258	11,210	8,641,945,464	8,469,483,853	2,579	178	106,414,159	31,552,527	2,116	19,325	14,921,966,470	14,626,641,627	2,853
2012	7,933	191,792,562	6,229,064,052	3,356	11,451	284,984,064	8,980,105,259	2,688	353	4,662,422	157,751,055	2,465	19,737	481,439,048	15,442,480,924	2,953
2013	7,722	1,770,405	6,232,360,830	3,481	11,410	16,072,865	9,178,490,862	2,789	503	9,888,406	267,220,175	2,642	19,635	27,731,676	15,763,117,531	3,057
2014	7,533	8,605,699	6,284,053,264	3,631	11,363	10,467,741	9,421,936,057	2,913	640	16,491,465	367,830,393	2,765	19,536	35,564,906	16,180,898,759	3,185
2015	7,279	4,688,380	6,157,300,510	3,789	11,291	5,681,630	9,467,665,295	3,023	788	16,819,916	474,724,123	2,966	19,358	27,189,926	16,224,282,732	3,309
2016	7,021	4,661,140	6,076,568,272	3,831	11,209	2,655,303	9,593,499,038	3,032	955	10,729,306	592,261,541	2,968	19,185	18,045,749	16,406,057,121	3,321

INVALIDEZ Y VIDA

AÑO DE REPORTE	INVALIDEZ				MUERTE				SOBREVIVENCIA				TOTAL			
	NO. DE PENSIONES	PRIMA EMITIDA	RESERVA AL CIERRE	PENSIÓN PROMEDIO AL CIERRE	NO. DE PENSIONES	PRIMA EMITIDA	RESERVA AL CIERRE	PENSIÓN PROMEDIO AL CIERRE	NO. DE PENSIONES	PRIMA EMITIDA	RESERVA AL CIERRE	PENSIÓN PROMEDIO AL CIERRE	NO. DE PENSIONES	PRIMA EMITIDA	RESERVA AL CIERRE	PENSIÓN PROMEDIO AL CIERRE
2011	4,257	3,240,603,102	3,175,508,911	3,133	10,251	7,246,238,800	7,115,853,133	2,345	40	33,813,911	27,916,840	2,440	14,548	10,520,655,813	10,319,278,884	2,576
2012	4,143	94,965,955	3,181,586,277	3,215	10,440	191,055,919	7,474,858,428	2,423	203	4,036,460	152,779,820	2,641	14,786	290,058,335	10,809,224,525	2,648
2013	3,950	1,101,062	3,122,417,673	3,336	10,396	13,635,614	7,639,720,017	2,516	347	9,833,230	262,169,453	2,723	14,693	24,569,906	11,024,307,143	2,741
2014	3,791	2,681,917	3,099,852,920	3,476	10,346	9,923,031	7,837,152,891	2,625	471	16,120,823	361,637,322	2,727	14,608	28,725,771	11,298,643,134	2,849
2015	3,579	2,299,692	2,983,696,328	3,644	10,277	5,666,161	7,878,458,061	2,725	606	16,819,916	468,372,600	2,868	14,462	24,785,769	11,330,526,988	2,958
2016	3,360	2,318,828	2,873,719,938	3,671	10,198	1,633,869	7,978,973,688	2,730	765	10,729,306	585,003,527	2,800	14,323	14,682,002	11,437,697,154	2,954

RIESGOS DE TRABAJO

AÑO DE REPORTE	INCAPACIDAD				MUERTE				SOBREVIVENCIA				TOTAL			
	NO. DE PENSIONES	PRIMA EMITIDA	RESERVA AL CIERRE	PENSIÓN PROMEDIO AL CIERRE	NO. DE PENSIONES	PRIMA EMITIDA	RESERVA AL CIERRE	PENSIÓN PROMEDIO AL CIERRE	NO. DE PENSIONES	PRIMA EMITIDA	RESERVA AL CIERRE	PENSIÓN PROMEDIO AL CIERRE	NO. DE PENSIONES	PRIMA EMITIDA	RESERVA AL CIERRE	PENSIÓN PROMEDIO AL CIERRE
2011	2,404	1,163,291,818	1,133,778,270	2,369	959	1,395,706,664	1,353,630,719	5,073	4	5,062,205	3,635,687	3,873	3,367	2,564,060,687	2,491,044,676	3,141
2012	2,490	50,177,478	1,217,690,116	2,442	1,011	93,928,146	1,505,246,832	5,421	6	97,206	4,971,235	3,518	3,507	144,202,829	2,727,908,183	3,303
2013	2,485	669,342	1,258,091,088	2,536	1,014	2,437,251	1,538,770,845	5,585	6		5,050,722	3,643	3,505	3,106,594	2,801,912,655	3,420
2014	2,471	5,923,782	1,307,177,579	2,664	1,017	544,711	1,584,783,166	5,852	7	346,976	6,193,071	3,875	3,495	6,815,468	2,898,153,816	3,594
2015	2,455	2,388,688	1,318,390,931	2,775	1,014	15,469	1,589,207,235	6,050	8		6,351,523	3,597	3,477	2,404,157	2,913,949,689	3,732
2016	2,441	2,342,313	1,352,555,624	2,825	1,011	1,021,434	1,614,525,350	6,078	9		7,258,014	3,634	3,461	3,363,747	2,974,338,988	3,778

JUBILACION

AÑO DE REPORTE	JUBILACION				MUERTE				SOBREVIVENCIA				TOTAL			
	NO. DE PENSIONES	PRIMA EMITIDA	RESERVA AL CIERRE	PENSIÓN PROMEDIO AL CIERRE	NO. DE PENSIONES	PRIMA EMITIDA	RESERVA AL CIERRE	PENSIÓN PROMEDIO AL CIERRE	NO. DE PENSIONES	PRIMA EMITIDA	RESERVA AL CIERRE	PENSIÓN PROMEDIO AL CIERRE	NO. DE PENSIONES	PRIMA EMITIDA	RESERVA AL CIERRE	PENSIÓN PROMEDIO AL CIERRE
2011	1,276	1,769,711,927	1,751,555,210	5,348					134	67,538,043	64,762,856	1,967	1,410	1,837,249,970	1,816,318,066	5,026
2012	1,300	46,649,129	1,829,787,659	5,559					144	528,755	75,560,557	2,173	1,444	47,177,884	1,905,348,216	5,221
2013	1,287		1,851,852,068	5,751					150	55,177	85,045,664	2,416	1,437	55,177	1,936,897,733	5,403
2014	1,271		1,877,022,765	5,974					162	23,667	107,079,044	2,829	1,433	23,667	1,984,101,809	5,619
2015	1,245		1,855,213,252	6,204					174		124,592,803	3,280	1,419		1,979,806,055	5,846
2016	1,220		1,850,292,709	6,283					181		143,728,270	3,643	1,401		1,994,020,979	5,942

**SISTEMA ESTADISTICO
SEGUROS DE PENSIONES DERIVADOS DE LA SEGURIDAD SOCIAL**



NUMERO DE PENSIONES
POLIZAS QUE INICIARON VIGENCIA EN 2012
EN VIGOR AL CIERRE

TOTAL

AÑO DE REPORTE	INCAPACIDAD, INVALIDEZ Y JUBILACION				MUERTE				SOBREVIVENCIA				TOTAL			
	NO. DE PENSIONES	PRIMA EMITIDA	RESERVA AL CIERRE	PENSION PROMEDIO AL CIERRE	NO. DE PENSIONES	PRIMA EMITIDA	RESERVA AL CIERRE	PENSION PROMEDIO AL CIERRE	NO. DE PENSIONES	PRIMA EMITIDA	RESERVA AL CIERRE	PENSION PROMEDIO AL CIERRE	NO. DE PENSIONES	PRIMA EMITIDA	RESERVA AL CIERRE	PENSION PROMEDIO AL CIERRE
2012	7,013	6,719,494,079	6,606,335,885	3,352	10,018	9,683,040,274	9,486,741,366	2,721	235	171,976,525	48,167,103	2,275	17,266	16,574,510,877	16,242,387,995	2,971
2013	6,932	142,899,351	6,723,992,333	3,449	10,312	388,383,504	10,080,768,849	2,808	366	11,419,773	165,168,987	2,558	17,610	542,702,628	17,087,350,092	3,056
2014	6,744	8,487,289	6,769,724,816	3,604	10,265	8,077,789	10,311,595,765	2,928	511	20,334,638	280,775,099	2,847	17,520	36,899,716	17,499,621,078	3,186
2015	6,569	3,006,818	6,687,834,957	3,763	10,196	2,713,954	10,336,346,411	3,042	620	13,032,337	369,515,164	2,785	17,385	18,753,109	17,535,897,470	3,305
2016	6,375	1,779,647	6,658,325,763	3,820	10,114	1,061,903	10,467,226,318	3,065	736	9,147,549	460,793,504	2,813	17,225	11,989,099	17,744,463,321	3,334

INVALIDEZ Y VIDA

AÑO DE REPORTE	INVALIDEZ				MUERTE				SOBREVIVENCIA				TOTAL			
	NO. DE PENSIONES	PRIMA EMITIDA	RESERVA AL CIERRE	PENSION PROMEDIO AL CIERRE	NO. DE PENSIONES	PRIMA EMITIDA	RESERVA AL CIERRE	PENSION PROMEDIO AL CIERRE	NO. DE PENSIONES	PRIMA EMITIDA	RESERVA AL CIERRE	PENSION PROMEDIO AL CIERRE	NO. DE PENSIONES	PRIMA EMITIDA	RESERVA AL CIERRE	PENSION PROMEDIO AL CIERRE
2012	3,377	2,924,088,401	2,866,611,371	3,145	9,090	7,865,320,572	7,712,813,676	2,429	55	65,694,063	48,167,103	2,957	12,522	10,855,103,036	10,627,592,150	2,625
2013	3,257	70,921,989	2,849,861,842	3,241	9,344	310,097,153	8,195,892,669	2,504	174	7,089,127	164,518,091	2,919	12,775	388,108,268	11,210,272,602	2,698
2014	3,100	4,416,491	2,816,098,427	3,396	9,296	7,853,958	8,379,647,202	2,610	306	20,334,638	278,474,859	3,085	12,702	32,605,087	11,474,220,487	2,813
2015	2,958	2,129,552	2,735,800,380	3,547	9,229	2,713,954	8,389,907,207	2,710	413	13,032,337	366,240,904	2,844	12,600	17,875,543	11,491,948,491	2,911
2016	2,799	628,002	2,667,329,892	3,589	9,151	1,061,903	8,489,450,851	2,727	522	8,859,808	454,872,991	2,758	12,472	10,549,713	11,611,653,734	2,921

RIESGOS DE TRABAJO

AÑO DE REPORTE	INCAPACIDAD				MUERTE				SOBREVIVENCIA				TOTAL			
	NO. DE PENSIONES	PRIMA EMITIDA	RESERVA AL CIERRE	PENSION PROMEDIO AL CIERRE	NO. DE PENSIONES	PRIMA EMITIDA	RESERVA AL CIERRE	PENSION PROMEDIO AL CIERRE	NO. DE PENSIONES	PRIMA EMITIDA	RESERVA AL CIERRE	PENSION PROMEDIO AL CIERRE	NO. DE PENSIONES	PRIMA EMITIDA	RESERVA AL CIERRE	PENSION PROMEDIO AL CIERRE
2012	2,389	1,821,408,716	1,783,712,012	2,628	928	1,817,719,702	1,773,927,690	5,574					3,317	3,639,128,417	3,557,639,702	3,452
2013	2,429	57,955,188	1,880,065,346	2,691	968	78,286,352	1,884,876,180	5,745	1		650,896	2,252	3,398	136,241,540	3,765,592,422	3,561
2014	2,414	4,070,798	1,936,393,719	2,817	969	223,831	1,931,948,564	5,974	3		2,300,240	2,251	3,386	4,294,629	3,870,642,522	3,720
2015	2,398	877,266	1,949,955,630	2,946	967		1,946,439,204	6,211	4		3,274,260	2,434	3,369	877,266	3,899,669,094	3,882
2016	2,377	1,151,645	1,981,830,639	2,995	963		1,977,775,467	6,280	5	287,741	5,920,512	3,742	3,345	1,439,385	3,965,526,619	3,942

JUBILACION

AÑO DE REPORTE	JUBILACION				MUERTE				SOBREVIVENCIA				TOTAL			
	NO. DE PENSIONES	PRIMA EMITIDA	RESERVA AL CIERRE	PENSION PROMEDIO AL CIERRE	NO. DE PENSIONES	PRIMA EMITIDA	RESERVA AL CIERRE	PENSION PROMEDIO AL CIERRE	NO. DE PENSIONES	PRIMA EMITIDA	RESERVA AL CIERRE	PENSION PROMEDIO AL CIERRE	NO. DE PENSIONES	PRIMA EMITIDA	RESERVA AL CIERRE	PENSION PROMEDIO AL CIERRE
2012	1,247	1,973,396,962	1,956,012,502	5,301					180	106,282,462	101,143,641	2,067	1,427	2,080,279,424	2,057,156,143	4,893
2013	1,246	14,022,174	1,994,065,145	5,471					191	4,330,647	117,419,922	2,232	1,437	18,352,821	2,111,485,068	5,041
2014	1,230		2,017,232,670	5,677					202		137,525,398	2,494	1,432		2,154,758,068	5,228
2015	1,213		2,002,078,947	5,906					203		142,200,939	2,672	1,416		2,144,279,885	5,442
2016	1,199		2,009,165,231	5,997					209		158,117,737	2,926	1,408		2,167,282,968	5,541

**SISTEMA ESTADISTICO
SEGUROS DE PENSIONES DERIVADOS DE LA SEGURIDAD SOCIAL**



NUMERO DE PENSIONES
POLIZAS QUE INICIARON VIGENCIA EN 2013
EN VIGOR AL CIERRE

TOTAL

AÑO DE REPORTE	INCAPACIDAD, INVALIDEZ Y JUBILACION				MUERTE				SOBREVIVENCIA				TOTAL			
	NO. DE PENSIONES	PRIMA EMITIDA	RESERVA AL CIERRE	PENSION PROMEDIO AL CIERRE	NO. DE PENSIONES	PRIMA EMITIDA	RESERVA AL CIERRE	PENSION PROMEDIO AL CIERRE	NO. DE PENSIONES	PRIMA EMITIDA	RESERVA AL CIERRE	PENSION PROMEDIO AL CIERRE	NO. DE PENSIONES	PRIMA EMITIDA	RESERVA AL CIERRE	PENSION PROMEDIO AL CIERRE
2013	7,526	8,316,826,432	8,122,879,065	3,528	10,275	10,680,317,246	10,377,310,909	2,754	210	139,713,912	26,061,059	2,233	18,011	19,136,857,590	18,631,339,179	3,071
2014	7,669	310,697,939	8,455,454,749	3,638	10,671	400,370,932	11,016,426,433	2,851	348	12,896,504	147,152,622	2,521	18,688	723,965,374	19,743,043,493	3,168
2015	7,456	6,955,642	8,347,326,114	3,804	10,614	12,354,774	11,045,655,585	2,964	497	10,216,341	261,800,773	2,683	18,567	29,526,757	19,794,346,530	3,293
2016	7,239	7,458,517	8,321,121,872	3,865	10,565	5,148,456	11,194,058,290	2,996	619	8,190,769	348,017,173	2,723	18,423	20,797,741	20,030,203,053	3,329

INVALIDEZ Y VIDA

AÑO DE REPORTE	INVALIDEZ				MUERTE				SOBREVIVENCIA				TOTAL			
	NO. DE PENSIONES	PRIMA EMITIDA	RESERVA AL CIERRE	PENSION PROMEDIO AL CIERRE	NO. DE PENSIONES	PRIMA EMITIDA	RESERVA AL CIERRE	PENSION PROMEDIO AL CIERRE	NO. DE PENSIONES	PRIMA EMITIDA	RESERVA AL CIERRE	PENSION PROMEDIO AL CIERRE	NO. DE PENSIONES	PRIMA EMITIDA	RESERVA AL CIERRE	PENSION PROMEDIO AL CIERRE
2013	3,235	3,046,592,753	2,979,704,290	3,319	9,380	8,954,920,527	8,712,046,243	2,526	20	30,560,868	26,061,059	3,497	12,635	12,032,074,148	11,717,811,592	2,731
2014	3,262	188,672,591	3,085,647,240	3,430	9,723	329,705,329	9,225,012,547	2,613	140	7,816,940	145,714,305	2,922	13,125	526,194,660	12,456,374,092	2,820
2015	3,082	1,080,677	2,971,679,324	3,599	9,663	5,939,345	9,234,023,692	2,710	277	9,607,903	256,176,382	2,817	13,022	16,627,925	12,461,879,397	2,923
2016	2,902	475,831	2,891,555,203	3,651	9,616	5,148,456	9,349,530,339	2,735	387	8,190,769	342,285,700	2,686	12,905	13,815,056	12,583,371,242	2,940

RIESGOS DE TRABAJO

AÑO DE REPORTE	INCAPACIDAD				MUERTE				SOBREVIVENCIA				TOTAL			
	NO. DE PENSIONES	PRIMA EMITIDA	RESERVA AL CIERRE	PENSION PROMEDIO AL CIERRE	NO. DE PENSIONES	PRIMA EMITIDA	RESERVA AL CIERRE	PENSION PROMEDIO AL CIERRE	NO. DE PENSIONES	PRIMA EMITIDA	RESERVA AL CIERRE	PENSION PROMEDIO AL CIERRE	NO. DE PENSIONES	PRIMA EMITIDA	RESERVA AL CIERRE	PENSION PROMEDIO AL CIERRE
2013	2,606	2,366,829,186	2,309,919,022	2,572	895	1,725,396,719	1,665,264,666	5,140					3,501	4,092,225,905	3,975,183,688	3,228
2014	2,723	100,653,727	2,469,673,715	2,658	948	70,665,602	1,791,413,886	5,282	1		1,438,317	2,601	3,672	171,319,329	4,262,525,918	3,335
2015	2,704	5,874,965	2,484,820,740	2,771	951	6,415,430	1,811,631,893	5,538	5	608,438	5,624,391	3,077	3,660	12,898,832	4,302,077,023	3,490
2016	2,694	6,982,685	2,540,096,482	2,823	949		1,844,527,951	5,639	5		5,731,473	3,142	3,648	6,982,685	4,390,355,906	3,556

JUBILACION

AÑO DE REPORTE	JUBILACION								SOBREVIVENCIA				TOTAL			
	NO. DE PENSIONES	PRIMA EMITIDA	RESERVA AL CIERRE	PENSION PROMEDIO AL CIERRE	NO. DE PENSIONES	PRIMA EMITIDA	RESERVA AL CIERRE	PENSION PROMEDIO AL CIERRE	NO. DE PENSIONES	PRIMA EMITIDA	RESERVA AL CIERRE	PENSION PROMEDIO AL CIERRE	NO. DE PENSIONES	PRIMA EMITIDA	RESERVA AL CIERRE	PENSION PROMEDIO AL CIERRE
2013	1,685	2,903,404,492	2,833,255,753	5,408					190	109,153,044	105,088,146	2,100	1,875	3,012,557,536	2,938,343,898	5,073
2014	1,684	21,371,621	2,900,133,793	5,626					207	5,079,564	124,009,689	2,250	1,891	26,451,185	3,024,143,482	5,257
2015	1,670		2,890,826,051	5,853					215		139,564,058	2,500	1,885		3,030,390,109	5,471
2016	1,643		2,889,470,188	5,953					227		167,005,717	2,775	1,870		3,056,475,905	5,567

**SISTEMA ESTADISTICO
SEGUROS DE PENSIONES DERIVADOS DE LA SEGURIDAD SOCIAL
NUMERO DE PENSIONES**



POLIZAS QUE INICIARON VIGENCIA EN 2014
EN VIGOR AL CIERRE

TOTAL

AÑO DE REPORTE	INCAPACIDAD, INVALIDEZ Y JUBILACION				MUERTE				SOBREVIVENCIA				TOTAL			
	NO. DE PENSIONES	PRIMA EMITIDA	RESERVA AL CIERRE	PENSION PROMEDIO AL CIERRE	NO. DE PENSIONES	PRIMA EMITIDA	RESERVA AL CIERRE	PENSION PROMEDIO AL CIERRE	NO. DE PENSIONES	PRIMA EMITIDA	RESERVA AL CIERRE	PENSION PROMEDIO AL CIERRE	NO. DE PENSIONES	PRIMA EMITIDA	RESERVA AL CIERRE	PENSION PROMEDIO AL CIERRE
2014	10,206	9,985,677,788	9,803,019,894	3,735	10,028	9,097,936,856	8,804,684,242	2,931	293	195,233,221	48,039,976	2,386	20,527	19,278,847,864	18,781,307,829	3,323
2015	10,070	175,077,249	9,817,048,096	3,838	10,151	188,552,816	9,026,794,676	3,023	487	12,601,571	192,941,511	2,674	20,708	376,231,636	19,179,508,875	3,411
2016	9,760	6,112,528	9,693,749,750	3,910	10,091	20,495,516	9,187,049,768	3,082	685	8,257,257	343,186,132	2,765	20,536	34,865,301	19,383,873,664	3,465

INVALIDEZ Y VIDA

AÑO DE REPORTE	INVALIDEZ				MUERTE				SOBREVIVENCIA				TOTAL			
	NO. DE PENSIONES	PRIMA EMITIDA	RESERVA AL CIERRE	PENSION PROMEDIO AL CIERRE	NO. DE PENSIONES	PRIMA EMITIDA	RESERVA AL CIERRE	PENSION PROMEDIO AL CIERRE	NO. DE PENSIONES	PRIMA EMITIDA	RESERVA AL CIERRE	PENSION PROMEDIO AL CIERRE	NO. DE PENSIONES	PRIMA EMITIDA	RESERVA AL CIERRE	PENSION PROMEDIO AL CIERRE
2014	4,871	4,017,706,880	3,930,147,044	3,411	9,183	7,656,403,371	7,422,840,318	2,686	51	61,742,388	46,202,383	3,150	14,105	11,735,852,639	11,399,189,746	2,938
2015	4,691	70,936,856	3,841,471,142	3,478	9,282	156,058,557	7,589,745,527	2,760	226	8,119,130	189,047,304	2,952	14,199	235,114,543	11,620,263,974	3,000
2016	4,419	723,826	3,658,858,242	3,529	9,220	11,896,110	7,714,129,858	2,807	417	8,257,257	339,228,150	2,858	14,056	20,877,193	11,712,216,250	3,035

RIESGOS DE TRABAJO

AÑO DE REPORTE	INCAPACIDAD				MUERTE				SOBREVIVENCIA				TOTAL			
	NO. DE PENSIONES	PRIMA EMITIDA	RESERVA AL CIERRE	PENSION PROMEDIO AL CIERRE	NO. DE PENSIONES	PRIMA EMITIDA	RESERVA AL CIERRE	PENSION PROMEDIO AL CIERRE	NO. DE PENSIONES	PRIMA EMITIDA	RESERVA AL CIERRE	PENSION PROMEDIO AL CIERRE	NO. DE PENSIONES	PRIMA EMITIDA	RESERVA AL CIERRE	PENSION PROMEDIO AL CIERRE
2014	3,111	2,572,663,821	2,516,090,582	2,786	845	1,441,533,484	1,381,843,924	5,598	1	2,951,720	1,837,593	7,417	3,957	4,017,149,025	3,899,772,099	3,388
2015	3,163	72,048,769	2,601,465,456	2,867	869	32,494,259	1,437,049,149	5,836	3		3,894,207	5,396	4,035	104,543,028	4,042,408,812	3,508
2016	3,146	5,388,702	2,652,603,154	2,921	871	8,599,406	1,472,919,910	5,992	3		3,957,982	5,511	4,020	13,988,108	4,129,481,046	3,588

JUBILACION

AÑO DE REPORTE	JUBILACION								SOBREVIVENCIA				TOTAL			
	NO. DE PENSIONES	PRIMA EMITIDA	RESERVA AL CIERRE	PENSION PROMEDIO AL CIERRE	NO. DE PENSIONES	PRIMA EMITIDA	RESERVA AL CIERRE	PENSION PROMEDIO AL CIERRE	NO. DE PENSIONES	PRIMA EMITIDA	RESERVA AL CIERRE	PENSION PROMEDIO AL CIERRE	NO. DE PENSIONES	PRIMA EMITIDA	RESERVA AL CIERRE	PENSION PROMEDIO AL CIERRE
2014	2,224	3,395,307,087	3,356,782,268	5,770					241	130,539,113	125,563,717	2,203	2,465	3,525,846,200	3,482,345,985	5,422
2015	2,216	32,091,624	3,374,111,497	5,989					258	4,482,440	142,724,592	2,398	2,474	36,574,064	3,516,836,089	5,614
2016	2,195		3,382,288,354	6,094					265		159,888,014	2,587	2,460		3,542,176,368	5,716

**SISTEMA ESTADISTICO
SEGUROS DE PENSIONES DERIVADOS DE LA SEGURIDAD SOCIAL
NUMERO DE PENSIONES**



POLIZAS QUE INICIARON VIGENCIA EN 2015
EN VIGOR AL CIERRE

TOTAL

AÑO DE REPORTE	INCAPACIDAD, INVALIDEZ Y JUBILACION				MUERTE				SOBREVIVENCIA				TOTAL			
	NO. DE PENSIONES	PRIMA EMITIDA	RESERVA AL CIERRE	PENSION PROMEDIO AL CIERRE	NO. DE PENSIONES	PRIMA EMITIDA	RESERVA AL CIERRE	PENSION PROMEDIO AL CIERRE	NO. DE PENSIONES	PRIMA EMITIDA	RESERVA AL CIERRE	PENSION PROMEDIO AL CIERRE	NO. DE PENSIONES	PRIMA EMITIDA	RESERVA AL CIERRE	PENSION PROMEDIO AL CIERRE
2015	10,171	10,270,961,035	10,012,829,639	3,923	8,848	8,330,725,773	7,996,558,658	3,098	320	220,525,143	53,624,884	2,499	19,339	18,822,211,951	18,209,543,365	3,522
2016	10,003	120,583,938	10,044,299,137	3,984	8,962	164,866,488	8,302,591,063	3,152	499	8,729,686	188,728,155	2,713	19,464	294,180,113	18,697,243,267	3,568

INVALIDEZ Y VIDA

AÑO DE REPORTE	INVALIDEZ				MUERTE				SOBREVIVENCIA				TOTAL			
	NO. DE PENSIONES	PRIMA EMITIDA	RESERVA AL CIERRE	PENSION PROMEDIO AL CIERRE	NO. DE PENSIONES	PRIMA EMITIDA	RESERVA AL CIERRE	PENSION PROMEDIO AL CIERRE	NO. DE PENSIONES	PRIMA EMITIDA	RESERVA AL CIERRE	PENSION PROMEDIO AL CIERRE	NO. DE PENSIONES	PRIMA EMITIDA	RESERVA AL CIERRE	PENSION PROMEDIO AL CIERRE
2015	4,760	3,973,425,167	3,860,585,967	3,527	8,094	6,997,212,556	6,727,367,589	2,838	48	67,499,509	53,624,884	3,870	12,902	11,038,137,232	10,641,578,440	3,096
2016	4,558	48,228,477	3,758,715,987	3,573	8,186	131,669,928	6,972,193,744	2,880	218	8,729,686	188,645,652	3,083	12,962	188,628,091	10,919,555,384	3,127

RIESGOS DE TRABAJO

AÑO DE REPORTE	INCAPACIDAD				MUERTE				SOBREVIVENCIA				TOTAL			
	NO. DE PENSIONES	PRIMA EMITIDA	RESERVA AL CIERRE	PENSION PROMEDIO AL CIERRE	NO. DE PENSIONES	PRIMA EMITIDA	RESERVA AL CIERRE	PENSION PROMEDIO AL CIERRE	NO. DE PENSIONES	PRIMA EMITIDA	RESERVA AL CIERRE	PENSION PROMEDIO AL CIERRE	NO. DE PENSIONES	PRIMA EMITIDA	RESERVA AL CIERRE	PENSION PROMEDIO AL CIERRE
2015	3,032	2,629,483,765	2,554,247,239	2,989	754	1,333,513,217	1,269,191,069	5,893					3,786	3,962,996,981	3,823,438,308	3,567
2016	3,071	52,025,100	2,655,507,213	3,028	776	33,196,560	1,330,397,319	6,025	1		82,503	1,106	3,848	85,221,661	3,985,987,035	3,632

JUBILACION

AÑO DE REPORTE	JUBILACION								SOBREVIVENCIA				TOTAL			
	NO. DE PENSIONES	PRIMA EMITIDA	RESERVA AL CIERRE	PENSION PROMEDIO AL CIERRE	NO. DE PENSIONES	PRIMA EMITIDA	RESERVA AL CIERRE	PENSION PROMEDIO AL CIERRE	NO. DE PENSIONES	PRIMA EMITIDA	RESERVA AL CIERRE	PENSION PROMEDIO AL CIERRE	NO. DE PENSIONES	PRIMA EMITIDA	RESERVA AL CIERRE	PENSION PROMEDIO AL CIERRE
2015	2,379	3,668,052,104	3,597,996,433	5,907					272	153,025,634	146,530,185	2,258	2,651	3,821,077,737	3,744,526,617	5,532
2016	2,374	20,330,361	3,630,075,937	6,009					280		161,624,912	2,431	2,654	20,330,361	3,791,700,849	5,631

**SISTEMA ESTADISTICO
SEGUROS DE PENSIONES DERIVADOS DE LA SEGURIDAD SOCIAL**



NUMERO DE PENSIONES
POLIZAS QUE INICIARON VIGENCIA EN 2016
EN VIGOR AL CIERRE

TOTAL

AÑO DE REPORTE	INCAPACIDAD, INVALIDEZ Y JUBILACION				MUERTE				SOBREVIVENCIA				TOTAL			
	NO. DE PENSIONES	PRIMA EMITIDA	RESERVA AL CIERRE	PENSION PROMEDIO AL CIERRE	NO. DE PENSIONES	PRIMA EMITIDA	RESERVA AL CIERRE	PENSION PROMEDIO AL CIERRE	NO. DE PENSIONES	PRIMA EMITIDA	RESERVA AL CIERRE	PENSION PROMEDIO AL CIERRE	NO. DE PENSIONES	PRIMA EMITIDA	RESERVA AL CIERRE	PENSION PROMEDIO AL CIERRE
2016	8,648	9,206,814,902	8,954,346,948	4,199	9,820	9,099,279,104	8,800,842,168	3,128	321	192,235,267	29,674,163	2,410	18,789	18,498,329,272	17,936,025,952	3,608

INVALIDEZ Y VIDA

AÑO DE REPORTE	INVALIDEZ				MUERTE				SOBREVIVENCIA				TOTAL			
	NO. DE PENSIONES	PRIMA EMITIDA	RESERVA AL CIERRE	PENSION PROMEDIO AL CIERRE	NO. DE PENSIONES	PRIMA EMITIDA	RESERVA AL CIERRE	PENSION PROMEDIO AL CIERRE	NO. DE PENSIONES	PRIMA EMITIDA	RESERVA AL CIERRE	PENSION PROMEDIO AL CIERRE	NO. DE PENSIONES	PRIMA EMITIDA	RESERVA AL CIERRE	PENSION PROMEDIO AL CIERRE
2016	2,992	2,472,438,192	2,379,045,355	3,621	9,071	7,962,469,297	7,712,016,143	2,933	31	35,770,482	29,674,163	3,433	12,094	10,470,677,972	10,120,735,661	3,105

RIESGOS DE TRABAJO

AÑO DE REPORTE	INCAPACIDAD				MUERTE				SOBREVIVENCIA				TOTAL			
	NO. DE PENSIONES	PRIMA EMITIDA	RESERVA AL CIERRE	PENSION PROMEDIO AL CIERRE	NO. DE PENSIONES	PRIMA EMITIDA	RESERVA AL CIERRE	PENSION PROMEDIO AL CIERRE	NO. DE PENSIONES	PRIMA EMITIDA	RESERVA AL CIERRE	PENSION PROMEDIO AL CIERRE	NO. DE PENSIONES	PRIMA EMITIDA	RESERVA AL CIERRE	PENSION PROMEDIO AL CIERRE
2016	3,041	2,681,353,852	2,613,340,666	3,120	749	1,136,809,806	1,088,826,025	5,481					3,790	3,818,163,659	3,702,166,691	3,586

JUBILACION

AÑO DE REPORTE	JUBILACION								SOBREVIVENCIA				TOTAL			
	NO. DE PENSIONES	PRIMA EMITIDA	RESERVA AL CIERRE	PENSION PROMEDIO AL CIERRE	NO. DE PENSIONES	PRIMA EMITIDA	RESERVA AL CIERRE	PENSION PROMEDIO AL CIERRE	NO. DE PENSIONES	PRIMA EMITIDA	RESERVA AL CIERRE	PENSION PROMEDIO AL CIERRE	NO. DE PENSIONES	PRIMA EMITIDA	RESERVA AL CIERRE	PENSION PROMEDIO AL CIERRE
2016	2,615	4,053,022,857	3,961,960,927	6,115					290	156,464,784	151,162,673	2,300	2,905	4,209,487,642	4,113,123,600	5,734

**SISTEMA ESTADISTICO
SEGUROS DE PENSIONES DERIVADOS DE LA SEGURIDAD SOCIAL
EN VIGOR AL CIERRE DE 2016**



IMPORTE DE LA PENSION	TOTAL											
	INCAPACITADOS, INVALIDOS Y JUBILADOS				PENSIONES POR MUERTE				TOTAL			
	No. DE PENSIONES	%	PRIMA	RESERVA	No. DE PENSIONES	%	PRIMA	RESERVA	No. DE PENSIONES	%	PRIMA	RESERVA
HASTA 1 SM	21,797	21.57%	728,288,321	7,236,836,003	33,726	17.15%	502,016,093	5,651,861,176	55,523	18.65%	1,230,304,414	12,888,697,179
MAS DE 1 Y HASTA 2 SM	50,557	50.04%	2,326,879,520	31,302,251,883	137,179	69.77%	5,739,738,814	94,607,652,119	187,736	63.07%	8,066,618,334	125,909,904,002
MAS DE 2 Y HASTA 3 SM	19,797	19.59%	4,148,157,358	26,542,751,879	13,450	6.84%	1,188,232,013	17,170,369,980	33,247	11.17%	5,336,389,372	43,713,121,859
MAS DE 3 Y HASTA 4 SM	3,781	3.74%	546,562,691	6,368,814,859	6,232	3.17%	911,722,088	11,114,007,724	10,013	3.36%	1,458,284,780	17,482,822,583
MAS DE 4 Y HASTA 5 SM	2,169	2.15%	477,584,718	4,755,547,463	3,176	1.62%	303,026,076	6,684,860,993	5,345	1.80%	780,610,794	11,440,408,457
MAS DE 5 Y HASTA 10 SM	2,813	2.78%	1,052,932,949	8,793,005,481	2,688	1.37%	887,065,843	10,404,895,222	5,501	1.85%	1,939,998,793	19,197,900,704
MAS 10 SM	129	0.13%	125,121,513	788,206,678	170	0.09%	76,349,937	847,583,122	299	0.10%	201,471,450	1,635,789,800
TOTAL	101,043	100%	9,405,527,071	85,787,414,246	196,621	100%	9,608,150,864	146,481,230,338	297,664	100%	19,013,677,935	232,268,644,584

IMPORTE DE LA PENSION	INVALIDEZ Y VIDA											
	INVALIDOS				PENSIONES POR MUERTE				TOTAL			
	No. DE PENSIONES	%	PRIMA	RESERVA	No. DE PENSIONES	%	PRIMA	RESERVA	No. DE PENSIONES	%	PRIMA	RESERVA
HASTA 1 SM	441	0.83%	19,449,343	287,379,403	29,980	17.03%	458,598,403	4,867,977,823	30,421	13.29%	478,047,746	5,155,357,226
MAS DE 1 Y HASTA 2 SM	41,583	78.56%	1,580,997,825	24,839,957,580	126,083	71.62%	5,287,414,239	86,919,371,961	167,666	73.22%	6,868,412,064	111,759,329,540
MAS DE 2 Y HASTA 3 SM	5,524	10.44%	364,201,233	6,307,833,015	11,048	6.28%	1,055,627,313	14,439,629,305	16,572	7.24%	1,419,828,547	20,747,462,320
MAS DE 3 Y HASTA 4 SM	2,492	4.71%	215,564,652	3,978,999,694	4,998	2.84%	749,311,244	8,979,619,307	7,490	3.27%	964,875,895	12,958,619,001
MAS DE 4 Y HASTA 5 SM	1,335	2.52%	148,359,652	2,728,827,644	2,606	1.48%	213,740,146	5,507,167,686	3,941	1.72%	362,099,798	8,235,995,330
MAS DE 5 Y HASTA 10 SM	1,537	2.90%	249,798,909	4,342,035,633	1,329	0.75%	499,320,190	4,558,059,604	2,866	1.25%	749,119,099	8,900,095,237
MAS 10 SM	22	0.04%		134,746,787	1	0.00%	4,421,349	4,297,973	23	0.01%	4,421,349	139,044,760
TOTAL	52,934	100%	2,578,371,614	42,619,779,755	176,045	100%	8,268,432,884	125,276,123,658	228,979	100%	10,846,804,499	167,895,903,414

IMPORTE DE LA PENSION	RIEGOS DE TRABAJO											
	INCAPACITADOS				PENSIONES POR MUERTE				TOTAL			
	No. DE PENSIONES	%	PRIMA	RESERVA	No. DE PENSIONES	%	PRIMA	RESERVA	No. DE PENSIONES	%	PRIMA	RESERVA
HASTA 1 SM	21,293	60.99%	708,838,978	6,865,652,654	3,708	20.01%	43,099,095	774,058,910	25,001	46.78%	751,938,073	7,639,711,564
MAS DE 1 Y HASTA 2 SM	8,950	25.64%	737,187,055	6,434,706,669	9,344	50.41%	302,183,016	6,783,034,656	18,294	34.23%	1,039,370,072	13,217,741,325
MAS DE 2 Y HASTA 3 SM	2,294	6.57%	368,335,469	2,925,821,861	2,186	11.79%	126,600,069	2,462,978,220	4,480	8.38%	494,935,537	5,388,800,081
MAS DE 3 Y HASTA 4 SM	1,020	2.92%	220,749,056	1,838,212,867	1,226	6.61%	162,410,845	2,116,857,838	2,246	4.20%	383,159,901	3,955,070,706
MAS DE 4 Y HASTA 5 SM	511	1.46%	186,235,816	1,187,591,638	558	3.01%	89,285,930	1,148,866,924	1,069	2.00%	275,521,746	2,336,458,562
MAS DE 5 Y HASTA 10 SM	750	2.15%	443,446,542	2,737,918,340	1,345	7.26%	387,745,653	5,807,030,075	2,095	3.92%	831,192,196	8,544,948,415
MAS 10 SM	93	0.27%	89,009,323	586,868,485	168	0.91%	71,928,588	840,938,706	261	0.49%	160,937,911	1,427,807,191
TOTAL	34,911	100%	2,753,802,238	22,576,772,514	18,535	100%	1,183,253,196	19,933,765,330	53,446	100%	3,937,055,434	42,510,537,843

IMPORTE DE LA PENSION	JUBILACION											
	PENSIONADOS				PENSIONES POR MUERTE				TOTAL			
	No. DE PENSIONES	%	PRIMA	RESERVA	No. DE PENSIONES	%	PRIMA	RESERVA	No. DE PENSIONES	%	PRIMA	RESERVA
HASTA 1 SM	63	0.48%		83,803,946	38	1.86%	318,595	9,824,444	101	0.66%	318,595	93,628,390
MAS DE 1 Y HASTA 2 SM	24	0.18%	8,694,639	27,587,634	1,752	85.84%	150,141,559	905,245,503	1,776	11.65%	158,836,198	932,833,136
MAS DE 2 Y HASTA 3 SM	11,979	90.76%	3,415,620,657	17,309,097,003	216	10.58%	6,004,631	267,762,455	12,195	80.02%	3,421,625,288	17,576,859,458
MAS DE 3 Y HASTA 4 SM	269	2.04%	110,248,984	551,602,298	8	0.39%		17,530,579	277	1.82%	110,248,984	569,132,877
MAS DE 4 Y HASTA 5 SM	323	2.45%	142,989,250	839,128,181	12	0.59%		28,826,383	335	2.20%	142,989,250	867,954,564
MAS DE 5 Y HASTA 10 SM	526	3.99%	359,687,498	1,713,051,508	14	0.69%		39,805,544	540	3.54%	359,687,498	1,752,857,051
MAS 10 SM	14	0.11%	36,112,190	66,591,407	1	0.05%		2,346,442	15	0.10%	36,112,190	68,937,849
TOTAL	13,198	100%	4,073,353,218	20,590,861,977	2,041	100%	156,464,784	1,271,341,350	15,239	100%	4,229,818,003	21,862,203,327

SEGURO DE PENSIONES DERIVADOS DE LA SEGURIDAD SOCIAL



EN VIGOR AL CIERRE DE: 2016

TOTAL

RESERVA	NUMERO DE PENSIONES	%	RESERVA PROMEDIO	PENSION PROMEDIO
DE 0 A 300,000.00	48,489	16.3%	156,876	1,177
DE 300,000.01 A 400,000.00	21,065	7.1%	352,290	2,211
DE 400,000.01 A 600,000.00	65,989	22.2%	504,996	2,559
DE 600,000.01 A 800,000.00	57,468	19.3%	696,995	2,854
DE 800,000.01 A 1,000,000.00	40,486	13.6%	889,639	3,209
DE 1,000,000.01 A 2,000,000.00	51,578	17.3%	1,356,055	5,289
MAS DE 2,000,000	12,589	4.2%	3,010,665	11,222
TOTAL	297,664	100%	780,305	3,294

INVALIDEZ Y VIDA

RESERVA	NUMERO DE PENSIONES	%	RESERVA PROMEDIO	PENSION PROMEDIO
DE 0 A 300,000.00	33,927	14.8%	140,731	1,198
DE 300,000.01 A 400,000.00	14,830	6.5%	353,714	2,433
DE 400,000.01 A 600,000.00	55,432	24.2%	506,532	2,614
DE 600,000.01 A 800,000.00	49,241	21.5%	697,316	2,832
DE 800,000.01 A 1,000,000.00	35,021	15.3%	888,997	3,119
DE 1,000,000.01 A 2,000,000.00	32,885	14.4%	1,324,186	5,071
MAS DE 2,000,000	7,643	3.3%	2,719,047	10,154
TOTAL	228,979	100%	733,237	3,121

RIESGOS DE TRABAJO

RESERVA	NUMERO DE PENSIONES	%	RESERVA PROMEDIO	PENSION PROMEDIO
DE 0 A 300,000.00	14,472	27.1%	194,609	1,122
DE 300,000.01 A 400,000.00	6,037	11.3%	348,533	1,657
DE 400,000.01 A 600,000.00	9,314	17.4%	495,536	2,267
DE 600,000.01 A 800,000.00	7,784	14.6%	696,336	2,972
DE 800,000.01 A 1,000,000.00	5,089	9.5%	892,050	3,667
DE 1,000,000.01 A 2,000,000.00	7,139	13.4%	1,343,056	5,762
MAS DE 2,000,000	3,611	6.8%	3,718,262	13,816
TOTAL	53,446	100%	795,392	3,371

JUBILACION

RESERVA	NUMERO DE PENSIONES	%	RESERVA PROMEDIO	PENSION PROMEDIO
DE 0 A 300,000.00	90	0.2%	175,435	2,471
DE 300,000.01 A 400,000.00	198	0.4%	360,197	2,429
DE 400,000.01 A 600,000.00	1,243	2.3%	507,385	2,344
DE 600,000.01 A 800,000.00	443	0.8%	672,852	3,149
DE 800,000.01 A 1,000,000.00	376	0.7%	916,804	5,401
DE 1,000,000.01 A 2,000,000.00	11,554	21.6%	1,454,793	5,617
MAS DE 2,000,000	1,335	2.5%	2,766,252	10,320
TOTAL	15,239	29%	1,434,622	5,625

**SISTEMA ESTADISTICO
SEGUROS DE PENSIONES DERIVADOS DE LA SEGURIDAD SOCIAL**



PENSIONES POR INCAPACIDAD
EN VIGOR AL CIERRE DE 2016

PORCENTAJE DE VALUACION %	POLIZAS			
	No. DE PENSIONES	PRIMA	RESERVA	PENSION PROMEDIO
100	3,295	686,973,984	5,207,688,781	6,155
75 Y MENOS DE 100	3,877	335,345,785	3,352,255,448	3,726
MAS DE 50 Y MENOS DE 75	6,330	526,484,933	4,469,243,570	2,999
MAS DE 25 HASTA 50	19,366	1,048,022,566	8,651,359,086	1,933
HASTA 25	2,043	156,974,970	896,225,630	1,958
TOTAL	34,911	2,753,802,238	22,576,772,514	2,725

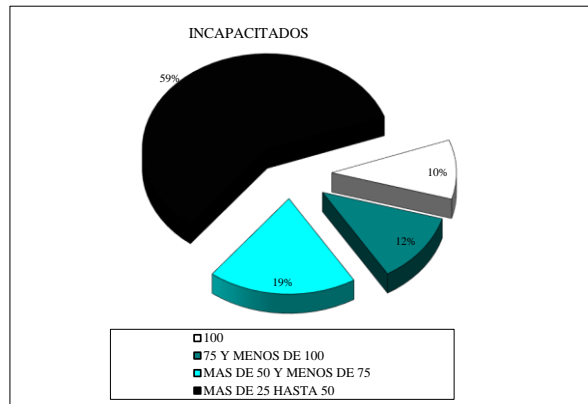

SISTEMA ESTADISTICO
SEGUROS DE PENSIONES DERIVADOS DE LA SEGURIDAD SOCIAL
PENSIONES POR INCAPACIDAD
EN VIGOR AL CIERRE Y OTORGADAS EN EL MISMO AÑO



PORCENTAJE DE BENEFICIARIOS	PUB. (MIL)																			
	1997	1998	1999	2000	2001	2002	2003	2004	2005	2006	2007	2008	2009	2010	2011	2012	2013	2014	2015	2016
100	3	3	3	3	3	3	3	3	3	3	3	3	3	3	3	3	3	3	3	3
MÁS DE 100	2	2	2	2	2	2	2	2	2	2	2	2	2	2	2	2	2	2	2	2
MÁS DE 75 Y MENOS DE 100	251	251	251	251	251	251	251	251	251	251	251	251	251	251	251	251	251	251	251	251
MÁS DE 50 Y MENOS DE 75	12	12	12	12	12	12	12	12	12	12	12	12	12	12	12	12	12	12	12	12
MÁS DE 25 Y MENOS DE 50																				
HASTA 25																				
TOTAL	27	27	27	27	27	27	27	27	27	27	27	27	27	27	27	27	27	27	27	27

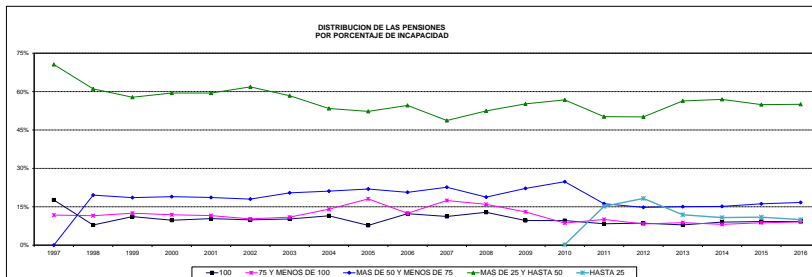

SISTEMA ESTADISTICO
SEGURO DE PENSIONES DERIVADOS DE LA SEGURIDAD SOCIAL



EDAD PROMEDIO
PENSIONADOS CON DERECHO A PENSION

	RIESGOS DE TRABAJO																			
	1997	1998	1999	2000	2001	2002	2003	2004	2005	2006	2007	2008	2009	2010	2011	2012	2013	2014	2015	2016
INCAPACITADOS	37	35	36	37	38	38	39	40	40	41	41	41	41	42	42	42	43	43	43	43
VIUDOS	35	35	36	36	37	39	40	40	41	41	43	42	43	43	43	44	44	44	45	45
HIJOS	7	8	9	10	10	10	12	12	12	12	13	14	14	15	15	15	16	16	16	16
ASCENDIENTES	53	53	52	54	55	56	56	57	57	58	58	58	58	59	59	60	61	61	62	62

	INVALEDEZ Y VIDA																			
	1997	1998	1999	2000	2001	2002	2003	2004	2005	2006	2007	2008	2009	2010	2011	2012	2013	2014	2015	2016
INVALIDOS	50	50	50	51	51	51	52	53	54	55	55	56	56	56	56	56	56	56	56	56
VIUDOS	48	46	47	47	48	49	50	50	51	52	52	51	51	52	52	52	52	53	53	54
HIJOS	10	11	12	13	14	14	15	15	16	16	17	16	16	16	16	16	16	17	17	16
ASCENDIENTES	64	63	63	63	64	65	65	66	66	66	67	66	66	66	66	66	66	67	67	67

	JUBILACION																			
	1997	1998	1999	2000	2001	2002	2003	2004	2005	2006	2007	2008	2009	2010	2011	2012	2013	2014	2015	2016
JUBILADOS													59	58	59	60	60	60	61	61
VIUDOS													65	66	66	66	67	67	67	68
HIJOS													23	24	24	24	24	23	24	25
ASCENDIENTES													94	90	91	91	89	90	89	91

SISTEMA ESTADISTICO
 SEGURO DE PENSIONES DERIVADOS DE LA SEGURIDAD SOCIAL
 NUMERO DE HIOS PROMEDIO



RIESGOS DE TRABAJO																				
	1997	1998	1999	2000	2001	2002	2003	2004	2005	2006	2007	2008	2009	2010	2011	2012	2013	2014	2015	2016
INCAPACITADOS	1.0	2.1	2.1	2.1	2.1	2.1	2.1	2.1	2.0	2.1	2.0	2.0	2.0	1.9	1.8	1.8	1.9	1.8	1.8	1.8
MUERTOS	2.4	2.2	2.2	2.2	2.2	2.2	2.2	2.2	2.2	2.1	2.1	2.1	2.0	2.0	1.9	1.9	1.9	1.9	1.8	1.8

INVALEDEZ Y VIDA																				
	1997	1998	1999	2000	2001	2002	2003	2004	2005	2006	2007	2008	2009	2010	2011	2012	2013	2014	2015	2016
INVALIDOS	1.9	2.0	1.9	1.9	1.9	1.9	1.9	1.9	1.9	1.9	1.9	1.8	1.8	1.8	1.7	1.7	1.7	1.7	1.7	1.7
MUERTOS	2.0	2.0	2.0	2.0	2.0	2.0	2.0	2.0	2.0	1.9	1.9	1.9	1.9	1.8	1.8	1.8	1.8	1.8	1.7	1.7

JUBILACION																				
	1997	1998	1999	2000	2001	2002	2003	2004	2005	2006	2007	2008	2009	2010	2011	2012	2013	2014	2015	2016
JUBILADOS													1.0	1.1	1.1	1.1	1.1	1.1	1.2	1.2
MUERTOS													1.3	1.2	1.2	1.7	1.2	1.2	1.2	1.2

NOTA: ES EL NUMERO DE HIOS PROMEDIO, DE LOS PENSIONADOS O TRABAJADORES FALLECIDOS CON HIJOS, QUE EJERCEN DERECHO COMO BENEFICIARIOS

II EXPUESTOS Y FALLECIMIENTOS

*TODOS LOS RAMOS
TODOS LOS PENSIONADOS
TOTAL MERCADO*

EDAD	MUJERES	HOMBRES	TOTAL	EDAD	MUJERES	HOMBRES	TOTAL
0	53	70	123	56	5,374	2,296	7,670
1	228	267	495	57	5,308	2,467	7,775
2	506	492	998	58	5,279	2,375	7,654
3	799	799	1,598	59	5,430	2,411	7,841
4	1,090	1,142	2,232	60	5,219	2,431	7,650
5	1,407	1,461	2,868	61	5,299	2,476	7,775
6	1,840	1,845	3,685	62	5,087	2,471	7,558
7	2,070	2,224	4,294	63	4,858	2,401	7,259
8	2,552	2,600	5,152	64	4,708	2,241	6,949
9	2,773	2,814	5,587	65	4,620	2,120	6,740
10	2,925	3,127	6,052	66	4,463	2,177	6,640
11	3,283	3,285	6,568	67	4,254	1,998	6,252
12	3,469	3,582	7,051	68	4,064	1,908	5,972
13	3,657	3,693	7,350	69	3,944	1,896	5,840
14	3,823	3,807	7,630	70	3,591	1,764	5,355
15	4,076	4,255	8,331	71	3,279	1,554	4,833
16	4,343	4,367	8,710	72	2,922	1,548	4,470
17	4,436	4,608	9,044	73	2,556	1,499	4,055
18	4,778	4,964	9,742	74	2,380	1,363	3,743
19	4,686	4,892	9,578	75	2,036	1,207	3,243
20	4,851	4,794	9,645	76	1,849	1,098	2,947
21	4,894	4,938	9,832	77	1,448	804	2,252
22	4,988	4,953	9,941	78	1,311	699	2,010
23	5,044	4,897	9,941	79	1,222	550	1,772
24	5,256	5,137	10,393	80	1,015	512	1,527
25	1,363	982	2,345	81	826	458	1,284
26	1,066	694	1,760	82	702	354	1,056
27	1,476	984	2,460	83	657	349	1,006
28	1,424	828	2,252	84	547	263	810
29	1,654	946	2,600	85	452	237	689
30	1,979	1,143	3,122	86	446	278	724
31	2,139	1,341	3,480	87	318	169	487
32	2,510	1,635	4,145	88	295	146	441
33	2,804	1,758	4,562	89	250	125	375
34	2,997	2,037	5,034	90	207	93	300
35	3,045	2,046	5,091	91	157	87	244
36	3,188	1,988	5,176	92	110	61	171
37	3,248	1,771	5,019	93	100	58	158
38	3,262	1,683	4,945	94	78	55	133
39	3,346	1,667	5,013	95	49	32	81
40	3,444	1,495	4,939	96	53	26	79
41	3,574	1,492	5,066	97	32	16	48
42	3,836	1,615	5,451	98	36	18	54
43	3,756	1,615	5,371	99	10	6	16
44	3,873	1,604	5,477	100	7	6	13
45	4,028	1,584	5,612	101	5	5	10
46	3,998	1,470	5,468	102	6	3	9
47	4,194	1,533	5,727	103	6	2	8
48	4,086	1,568	5,654	104	2	3	5
49	4,309	1,510	5,819	105	2		2
50	4,371	1,626	5,997	106	2	2	4
51	4,435	1,734	6,169	107		1	1
52	4,792	1,890	6,682	108	2		2
53	4,961	1,984	6,945	109	4		4
54	4,984	2,105	7,089	110	3		3
55	5,110	2,206	7,316	TOTAL	277,959	174,666	452,625

* Solo incluye beneficiarios con derecho a pensión

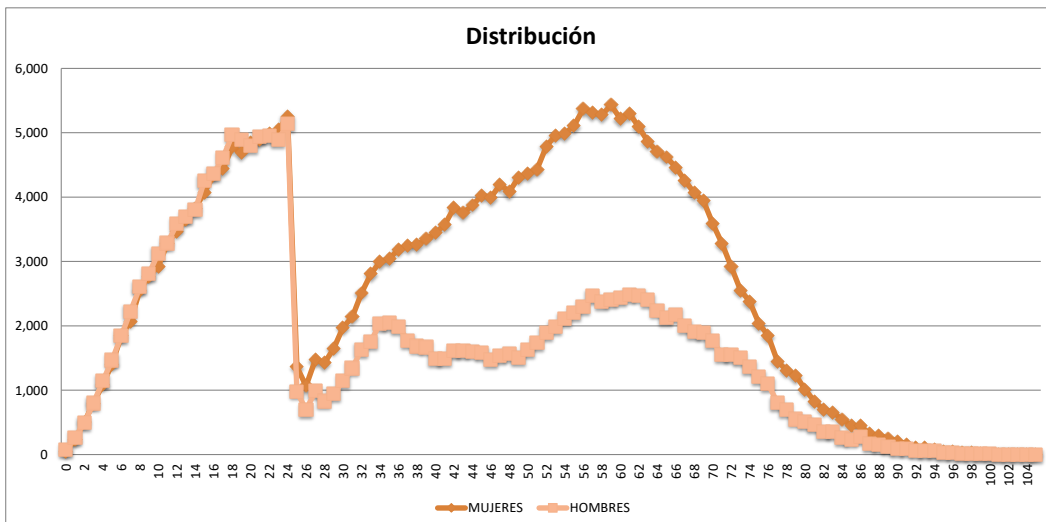

*INVALIDEZ Y VIDA
INVALIDOS
TOTAL MERCADO*

EDAD	MUJERES	HOMBRES	TOTAL	EDAD	MUJERES	HOMBRES	TOTAL
0				56	454	835	1,289
1				57	468	904	1,372
2				58	448	841	1,289
3				59	457	883	1,340
4				60	446	902	1,348
5				61	463	926	1,389
6				62	430	973	1,403
7				63	411	955	1,366
8				64	381	899	1,280
9				65	425	900	1,325
10				66	384	924	1,308
11				67	355	891	1,246
12				68	363	868	1,231
13				69	327	978	1,305
14				70	333	900	1,233
15				71	272	796	1,068
16				72	287	856	1,143
17				73	239	823	1,062
18				74	215	758	973
19				75	171	594	765
20				76	158	565	723
21				77	98	367	465
22	1	2	3	78	93	301	394
23	1	11	12	79	78	211	289
24	1	17	18	80	48	201	249
25	19	48	67	81	42	154	196
26	20	70	90	82	38	121	159
27	34	106	140	83	29	120	149
28	51	152	203	84	26	85	111
29	73	171	244	85	32	81	113
30	85	258	343	86	25	109	134
31	108	310	418	87	16	60	76
32	169	398	567	88	16	54	70
33	223	458	681	89	12	51	63
34	226	511	737	90	11	30	41
35	283	601	884	91	2	25	27
36	287	588	875	92	8	25	33
37	286	559	845	93	5	18	23
38	283	572	855	94	3	18	21
39	263	570	833	95	3	13	16
40	292	531	823	96	1	7	8
41	320	533	853	97		5	5
42	337	629	966	98	3	9	12
43	341	657	998	99		2	2
44	358	645	1,003	100	1	1	2
45	393	652	1,045	101		1	1
46	375	632	1,007	102			
47	383	677	1,060	103		1	1
48	390	682	1,072	104		1	1
49	436	635	1,071	105			
50	418	684	1,102	106			
51	427	737	1,164	107			
52	448	769	1,217	108			
53	490	710	1,200	109			
54	402	784	1,186	110+			
55	435	798	1,233	TOTAL	16,735	36,199	52,934

* Solo incluye beneficiarios con derecho a pensión

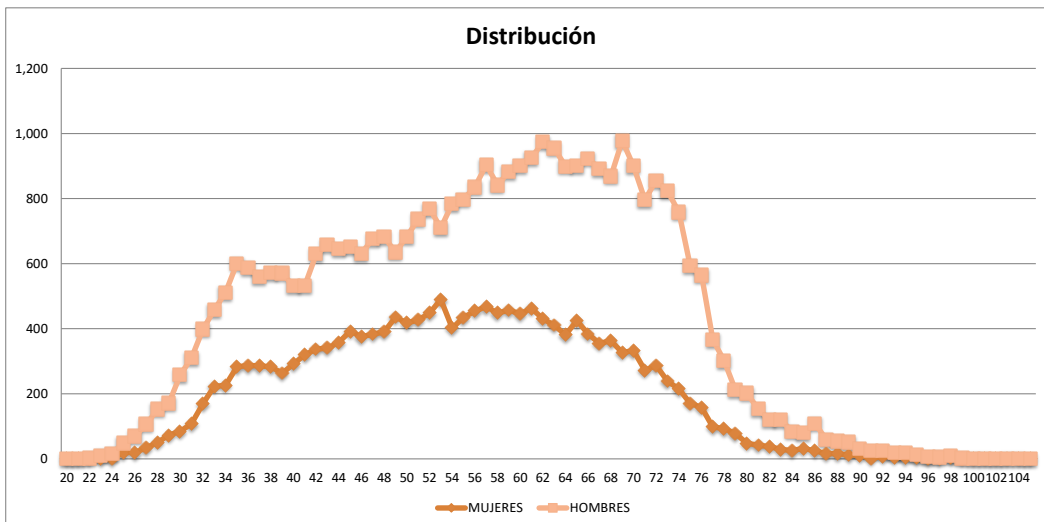



RIESGOS DE TRABAJO
 INCAPACITADOS
 TOTAL MERCADO

EDAD	MUJERES	HOMBRES	TOTAL	EDAD	MUJERES	HOMBRES	TOTAL
0				56	197	421	618
1				57	171	385	556
2				58	150	346	496
3				59	155	347	502
4				60	133	336	469
5				61	117	301	418
6				62	116	276	392
7				63	75	276	351
8				64	90	247	337
9				65	54	216	270
10				66	63	220	283
11				67	54	167	221
12				68	49	179	228
13				69	49	159	208
14				70	49	148	197
15				71	31	116	147
16				72	25	120	145
17		2	2	73	17	90	107
18		2	2	74	15	106	121
19	2	11	13	75	15	97	112
20	7	34	41	76	15	85	100
21	9	79	88	77	5	56	61
22	10	112	122	78	8	50	58
23	21	192	213	79	9	51	60
24	38	282	320	80	4	29	33
25	49	362	411	81	4	28	32
26	63	437	500	82	3	19	22
27	74	539	613	83	6	15	21
28	87	620	707	84	4	10	14
29	86	720	806	85	5	17	22
30	116	821	937	86		13	13
31	133	957	1,090	87	1	2	3
32	180	1,133	1,313	88	1	4	5
33	187	1,193	1,380	89	2	5	7
34	238	1,394	1,632	90		4	4
35	198	1,306	1,504	91		4	4
36	204	1,239	1,443	92	1	2	3
37	207	1,056	1,263	93		2	2
38	180	947	1,127	94		3	3
39	154	903	1,057	95			
40	167	762	929	96	1	1	2
41	171	726	897	97		1	1
42	180	728	908	98		1	1
43	165	659	824	99			
44	160	647	807	100		1	1
45	138	633	771	101			
46	167	531	698	102		1	1
47	184	525	709	103			
48	172	522	694	104			
49	169	495	664	105			
50	182	499	681	106			
51	193	434	627	107			
52	200	449	649	108			
53	184	453	637	109			
54	188	401	589	110+			
55	167	425	592	TOTAL	6,724	28,187	34,911

* Solo incluye beneficiarios con derecho a pensión

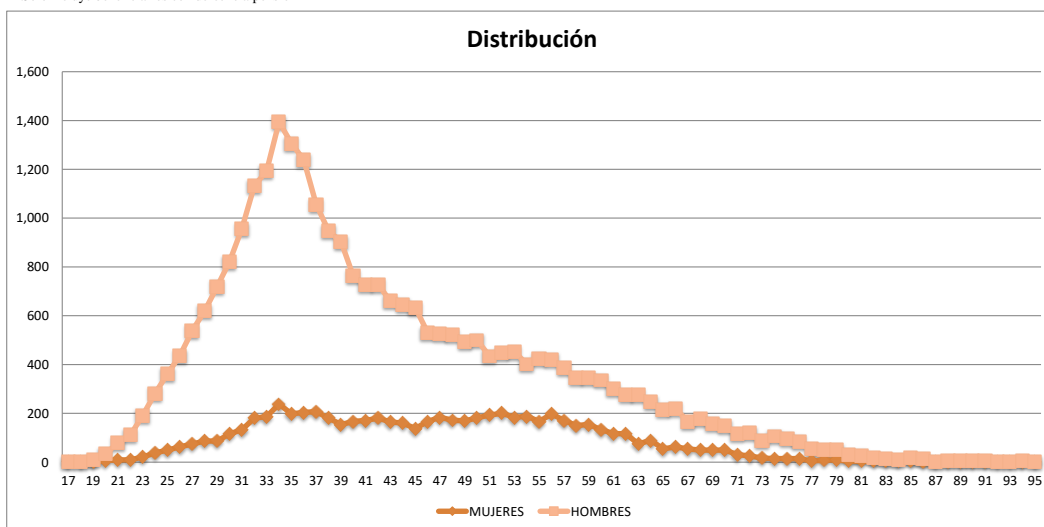

**SISTEMA ESTADISTICO
SEGURO DE PENSIONES DERIVADOS DE LA SEGURIDAD SOCIAL
EXPUESTOS EN VIGOR AL CIERRE DE 2016**



*JUBILACION
JUBILADOS
TOTAL MERCADO*

EDAD	MUJERES	HOMBRES	TOTAL	EDAD	MUJERES	HOMBRES	TOTAL
0				56	256	452	708
1				57	279	515	794
2				58	296	514	810
3				59	257	502	759
4				60	275	490	765
5				61	277	547	824
6				62	241	503	744
7				63	212	467	679
8				64	200	441	641
9				65	149	365	514
10				66	125	335	460
11				67	124	308	432
12				68	94	247	341
13				69	88	200	288
14				70	54	158	212
15				71	61	144	205
16				72	44	127	171
17				73	25	106	131
18				74	30	74	104
19				75	20	101	121
20				76	21	60	81
21				77	23	63	86
22				78	16	59	75
23				79	26	42	68
24				80	11	37	48
25				81	10	19	29
26				82	7	25	32
27				83	10	24	34
28				84	5	18	23
29				85	4	13	17
30				86	6	13	19
31				87	6	9	15
32				88	5	4	9
33				89	1	6	7
34				90	2	9	11
35				91	3	7	10
36				92	1	2	3
37				93		1	1
38				94	1	2	3
39				95		6	6
40				96			
41		1	1	97		1	1
42		2	2	98	1		1
43		1	2	99			
44		5	2	100		1	1
45		5	5	101			
46		11	7	102			
47		28	12	103			
48		39	28	104			
49		76	50	105			
50		97	71	106			
51		133	129	107			
52		212	212	108			
53		240	326	109			
54		206	384	110+			
55		213	411	TOTAL	4,535	8,652	13,187

* Solo incluye beneficiarios con derecho a pensión

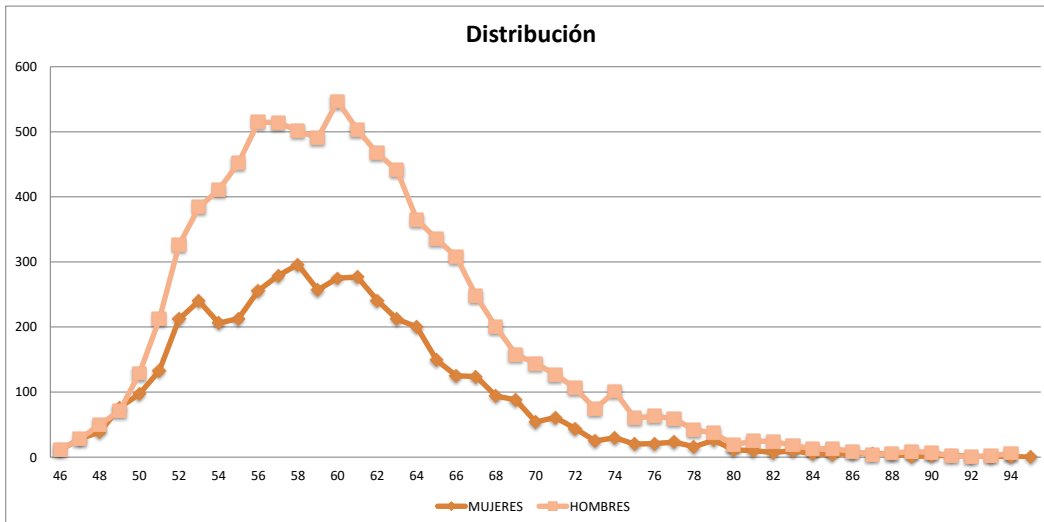

INVALIDEZ Y VIDA
VIUDEZ
TOTAL MERCADO

EDAD	MUJERES	HOMBRES	TOTAL	EDAD	MUJERES	HOMBRES	TOTAL
0				56	3,381	322	3,703
1				57	3,321	326	3,647
2				58	3,363	346	3,709
3				59	3,486	307	3,793
4				60	3,308	333	3,641
5				61	3,398	312	3,710
6				62	3,298	321	3,619
7				63	3,196	327	3,523
8				64	3,117	290	3,407
9				65	3,035	275	3,310
10				66	2,999	283	3,282
11				67	2,838	239	3,077
12				68	2,715	241	2,956
13				69	2,673	193	2,866
14				70	2,384	201	2,585
15				71	2,173	171	2,344
16				72	1,923	152	2,075
17	3		3	73	1,715	165	1,880
18	2		2	74	1,507	117	1,624
19	12		12	75	1,279	125	1,404
20	44		44	76	1,151	96	1,247
21	100		100	77	887	78	965
22	152		152	78	803	69	872
23	250		250	79	729	63	792
24	394	1	395	80	583	62	645
25	564	3	567	81	470	50	520
26	688	4	692	82	403	37	440
27	886	10	896	83	379	40	419
28	1,048	16	1,064	84	300	26	326
29	1,212	22	1,234	85	226	24	250
30	1,444	26	1,470	86	211	22	233
31	1,564	45	1,609	87	160	15	175
32	1,805	57	1,862	88	151	12	163
33	1,999	66	2,065	89	115	9	124
34	2,121	76	2,197	90	88	11	99
35	2,147	87	2,234	91	74	5	79
36	2,283	95	2,378	92	55	2	57
37	2,318	111	2,429	93	41	4	45
38	2,369	115	2,484	94	33	4	37
39	2,423	149	2,572	95	22	1	23
40	2,513	145	2,658	96	15	2	17
41	2,556	182	2,738	97	13	2	15
42	2,784	210	2,994	98	19	1	20
43	2,743	240	2,983	99	3		3
44	2,739	252	2,991	100	3	1	4
45	2,970	236	3,206	101	1		1
46	2,877	248	3,125	102	2		2
47	3,004	231	3,235	103			
48	2,863	262	3,125	104			
49	2,998	243	3,241	105			
50	2,947	262	3,209	106			
51	2,936	290	3,226	107			
52	3,096	301	3,397	108			
53	3,160	310	3,470	109	1		1
54	3,251	306	3,557	110+			
55	3,300	336	3,636	TOTAL	134,612	10,619	145,231

* Solo incluye beneficiarios con derecho a pensión

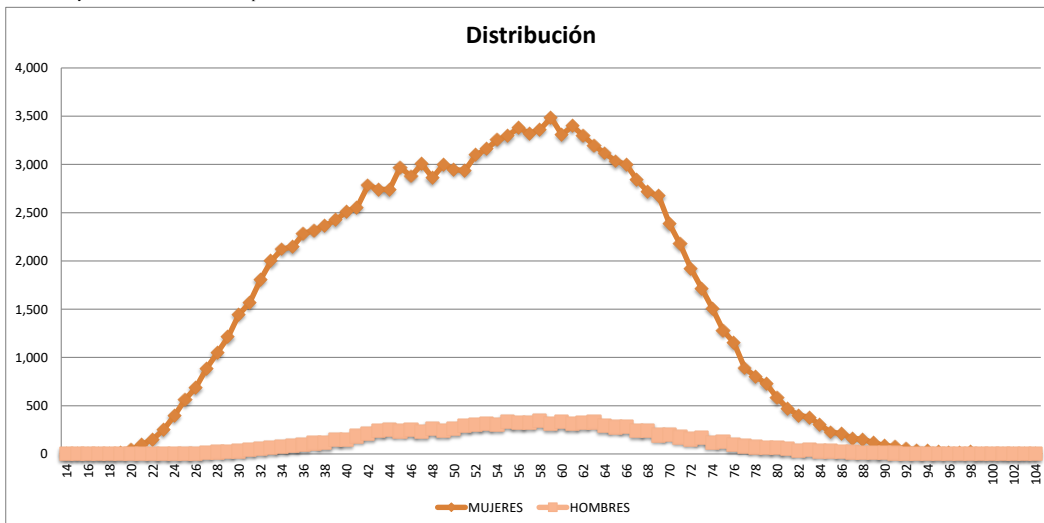

*RIESGOS DE TRABAJO
VIUDEZ
TOTAL MERCADO*

EDAD	MUJERES	HOMBRES	TOTAL	EDAD	MUJERES	HOMBRES	TOTAL
0				56	281	5	286
1				57	280	9	289
2				58	233	12	245
3				59	229	7	236
4				60	183	10	193
5				61	192	7	199
6				62	166	5	171
7				63	137	6	143
8				64	152	6	158
9				65	110	4	114
10				66	104	3	107
11				67	111	1	112
12				68	96	1	97
13				69	88	2	90
14				70	86	2	88
15				71	47	3	50
16				72	43	1	44
17	3		3	73	40	2	42
18	4		4	74	33	2	35
19	4		4	75	30	2	32
20	19		19	76	32		32
21	34		34	77	32	4	36
22	46		46	78	18		18
23	69		69	79	10		10
24	100	1	101	80	15		15
25	129	2	131	81	9	1	10
26	136		136	82	8	1	9
27	170		170	83	5		5
28	219	4	223	84	7		7
29	256	2	258	85	11		11
30	302		302	86	7		7
31	308	5	313	87	2		2
32	326	4	330	88	5		5
33	360	5	365	89			
34	386	5	391	90	1		1
35	372	12	384	91			
36	370	5	375	92			
37	406	11	417	93			
38	391	10	401	94			
39	463	5	468	95			
40	421	11	432	96			
41	462	14	476	97			
42	466	9	475	98			
43	413	13	426	99			
44	491	9	500	100			
45	386	5	391	101			
46	414	9	423	102			
47	395	12	407	103			
48	374	8	382	104			
49	324	5	329	105			
50	317	10	327	106	1		1
51	303	10	313	107			
52	316	5	321	108			
53	296	5	301	109			
54	295	8	303	110+			
55	272	6	278	TOTAL	13,622	306	13,928

* Solo incluye beneficiarios con derecho a pensión

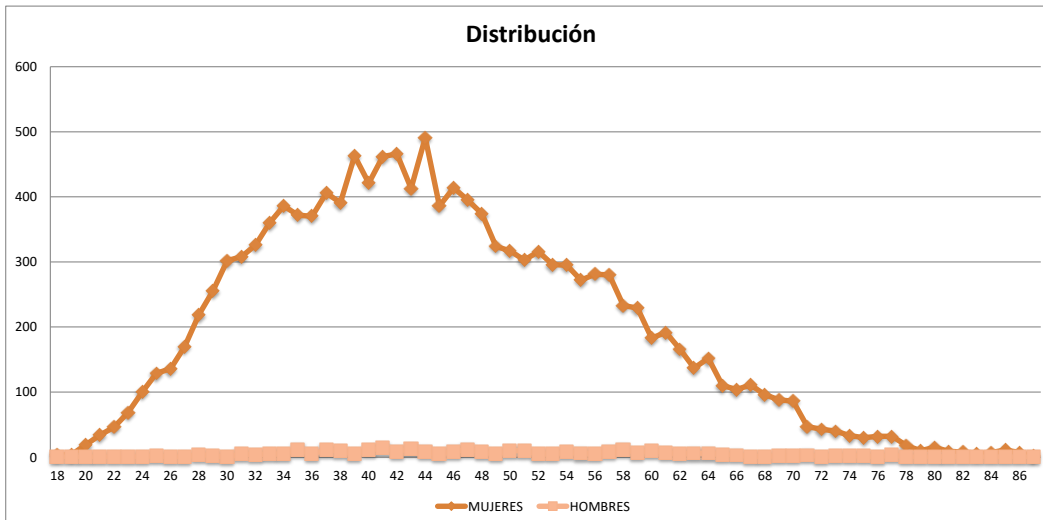

*JUBILACION
VIUDEZ
TOTAL MERCADO*

EDAD	MUJERES	HOMBRES	TOTAL	EDAD	MUJERES	HOMBRES	TOTAL
0				56	38	1	39
1				57	28	1	29
2				58	32		32
3				59	46		46
4				60	50	1	51
5				61	53		53
6				62	64	3	67
7				63	87	2	89
8				64	86	1	87
9				65	115		115
10				66	83	1	84
11				67	105		105
12				68	125	4	129
13				69	103	1	104
14				70	99	4	103
15				71	129	2	131
16				72	89	2	91
17				73	76	1	77
18				74	76	1	77
19				75	76	2	78
20				76	53		53
21				77	47	1	48
22				78	33	1	34
23				79	33	1	34
24				80	28		28
25				81	24		24
26				82	16		16
27				83	8		8
28				84	6		6
29				85	8		8
30				86	1		1
31				87	3		3
32				88	2		2
33				89	3		3
34				90	2		2
35	1		1	91	1		1
36				92			
37	1		1	93	2		2
38				94	2		2
39				95			
40	1		1	96			
41	2		2	97			
42	4		4	98	1		1
43	1	1	2	99			
44	5	1	6	100			
45	6		6	101			
46	3		3	102			
47	4		4	103			
48	7		7	104			
49	2		2	105			
50	12		12	106			
51	10		10	107			
52	9	1	10	108			
53	11	1	12	109			
54	14		14	110+			
55	21	1	22	TOTAL	1,947	35	1,982

* Solo incluye beneficiarios con derecho a pensión

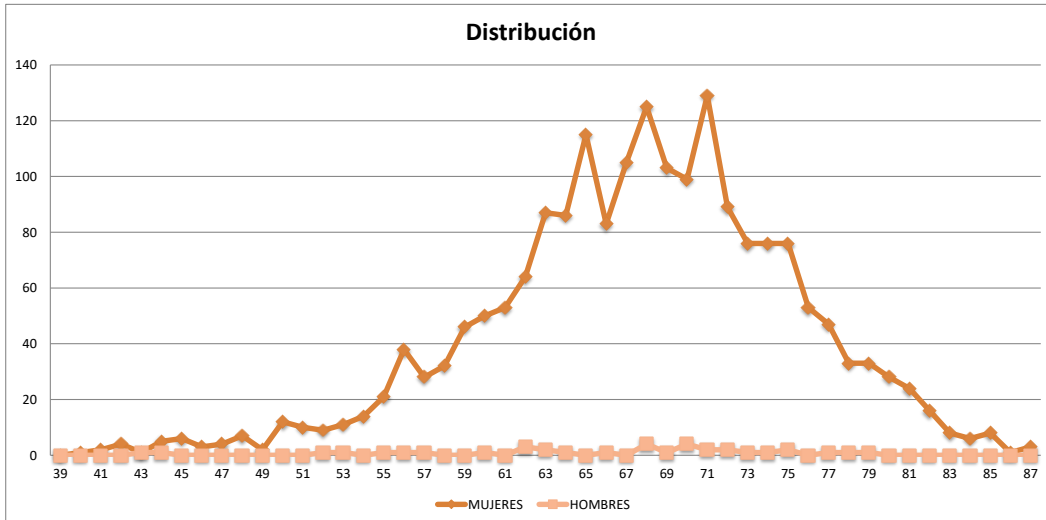

**SISTEMA ESTADISTICO
SEGURO DE PENSIONES DERIVADOS DE LA SEGURIDAD SOCIAL
EXPUESTOS EN VIGOR AL CIERRE DE 2016**



INVALIDEZ Y VIDA
ORFANDAD
TOTAL MERCADO

EDAD	MUJERES	HOMBRES	TOTAL	EDAD	MUJERES	HOMBRES	TOTAL
0	46	63	109	56	8	8	16
1	199	223	422	57	4	5	9
2	429	416	845	58	9	5	14
3	685	670	1,355	59	7	4	11
4	914	957	1,871	60	2	3	5
5	1,182	1,235	2,417	61	2	4	6
6	1,574	1,595	3,169	62	2	1	3
7	1,796	1,899	3,695	63	2		2
8	2,220	2,264	4,484	64	2	1	3
9	2,443	2,429	4,872	65	3	3	6
10	2,557	2,712	5,269	66	1	1	2
11	2,901	2,868	5,769	67			
12	3,033	3,108	6,141	68	3	1	4
13	3,179	3,250	6,429	69	1		1
14	3,385	3,401	6,786	70	2		2
15	3,560	3,756	7,316	71		1	1
16	3,784	3,859	7,643	72	1		1
17	3,842	3,988	7,830	73		1	1
18	4,135	4,289	8,424	74			
19	4,040	4,240	8,280	75			
20	4,202	4,101	8,303	76		1	1
21	4,111	4,239	8,350	77			
22	4,173	4,227	8,400	78			
23	4,122	4,125	8,247	79			
24	4,194	4,280	8,474	80			
25	525	514	1,039	81			
26	139	162	301	82			
27	276	300	576	83			
28	18	33	51	84			
29	24	28	52	85			
30	30	36	66	86			
31	24	23	47	87			
32	25	40	65	88		1	1
33	31	31	62	89			
34	25	46	71	90			
35	41	39	80	91			
36	41	54	95	92			
37	27	32	59	93			
38	36	36	72	94			
39	31	36	67	95			
40	32	43	75	96			
41	36	34	70	97			
42	29	30	59	98			
43	34	33	67	99			
44	27	28	55	100			
45	29	35	64	101			
46	18	21	39	102			
47	25	30	55	103			
48	21	16	37	104			
49	20	20	40	105			
50	15	9	24	106			
51	14	12	26	107			
52	12	6	18	108			
53	9	7	16	109			
54	8	5	13	110+			
55	5	8	13	TOTAL	68,382	69,981	138,363

* Solo incluye beneficiarios con derecho a pensión

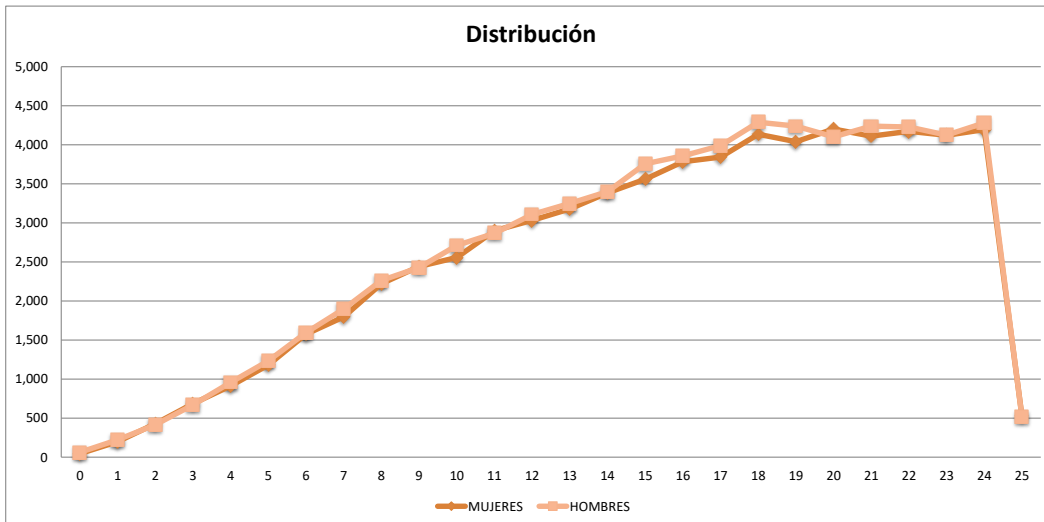

*RIESGOS DE TRABAJO
ORFANDAD
TOTAL MERCADO*

EDAD	MUJERES	HOMBRES	TOTAL	EDAD	MUJERES	HOMBRES	TOTAL
0	7	7	14	56			
1	29	44	73	57			
2	77	76	153	58			
3	114	129	243	59	1		1
4	176	185	361	60			
5	224	225	449	61			
6	266	249	515	62			
7	273	324	597	63			
8	331	334	665	64			
9	330	383	713	65			
10	368	415	783	66			
11	378	415	793	67			
12	436	474	910	68			
13	478	439	917	69			
14	437	403	840	70			
15	510	499	1,009	71			
16	556	504	1,060	72			
17	585	615	1,200	73			
18	631	669	1,300	74			
19	623	638	1,261	75			
20	569	655	1,224	76			
21	638	616	1,254	77			
22	602	608	1,210	78			
23	578	564	1,142	79			
24	526	554	1,080	80			
25	77	52	129	81			
26	18	21	39	82			
27	36	28	64	83			
28	1	2	3	84			
29	2	3	5	85			
30	2	1	3	86			
31	2	1	3	87			
32	3	2	5	88			
33	4	4	8	89			
34	1	4	5	90			
35	3		3	91			
36	1	6	7	92			
37	1	2	3	93			
38		3	3	94			
39	1	1	2	95			
40	1	1	2	96			
41	3	1	4	97			
42		2	2	98			
43	4	1	5	99			
44	1	1	2	100			
45	1		1	101			
46	1		1	102			
47	1		1	103			
48				104			
49	1		1	105			
50				106			
51				107			
52				108			
53				109			
54		1	1	110+			
55				TOTAL	9,908	10,161	20,069

* Solo incluye beneficiarios con derecho a pensión

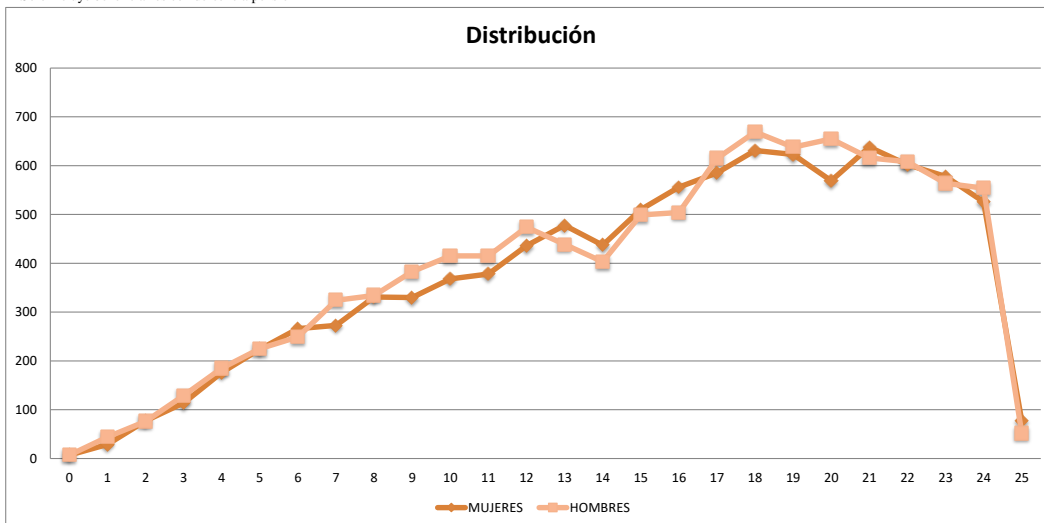

**SISTEMA ESTADISTICO
SEGURO DE PENSIONES DERIVADOS DE LA SEGURIDAD SOCIAL
EXPUESTOS EN VIGOR AL CIERRE DE 2016**



*JUBILACION
ORFANDAD
TOTAL MERCADO*

EDAD	MUJERES	HOMBRES	TOTAL	EDAD	MUJERES	HOMBRES	TOTAL
0				56	1		1
1				57		1	1
2				58			
3				59	1		1
4				60			
5	1	1	2	61			
6		1	1	62			
7	1	1	2	63			
8	1	2	3	64			
9		2	2	65	1		1
10				66			
11	4	2	6	67			
12				68			
13		4	4	69			
14	1	3	4	70			
15	6		6	71			
16	3	4	7	72			
17	3	3	6	73			
18	6	4	10	74			
19	5	3	8	75			
20	10	4	14	76			
21	2	4	6	77			
22	4	4	8	78			
23	3	5	8	79			
24	3	2	5	80			
25		1	1	81			
26	2		2	82			
27		1	1	83			
28		1	1	84			
29	1		1	85			
30		1	1	86			
31				87			
32	2	1	3	88			
33		1	1	89			
34		1	1	90			
35		1	1	91			
36	1	1	2	92			
37				93			
38				94			
39	2		2	95			
40	1		1	96			
41				97			
42	2	1	3	98			
43		1	1	99			
44	1	2	3	100			
45		1	1	101			
46	2	1	3	102			
47	1		1	103			
48		1	1	104			
49		1	1	105			
50				106			
51	1		1	107			
52		1	1	108			
53	1		1	109			
54	1	1	2	110+			
55	1		1	TOTAL	75	69	144

* Solo incluye beneficiarios con derecho a pensión

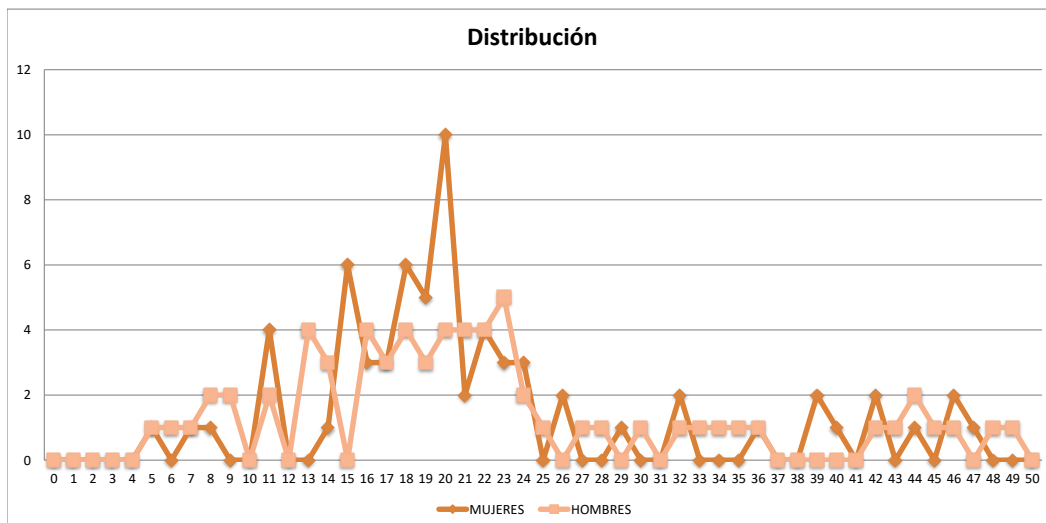

**SISTEMA ESTADISTICO
SEGURO DE PENSIONES DERIVADOS DE LA SEGURIDAD SOCIAL
EXPUESTOS EN VIGOR AL CIERRE DE 2016**



INVALIDEZ Y VIDA
ASCENDENCIA
TOTAL MERCADO

EDAD	MUJERES	HOMBRES	TOTAL	EDAD	MUJERES	HOMBRES	TOTAL
0				56	606	185	791
1				57	623	234	857
2				58	610	244	854
3				59	606	266	872
4				60	687	268	955
5				61	640	296	936
6				62	631	297	928
7				63	623	276	899
8				64	567	278	845
9				65	622	296	918
10				66	595	334	929
11				67	575	337	912
12				68	540	298	838
13				69	532	302	834
14				70	518	294	812
15				71	507	260	767
16				72	430	243	673
17				73	399	269	668
18				74	444	262	706
19				75	405	244	649
20				76	371	240	611
21				77	322	211	533
22				78	309	194	503
23				79	307	155	462
24				80	309	158	467
25				81	251	183	434
26				82	212	134	346
27				83	206	132	338
28				84	184	113	297
29				85	159	94	253
30				86	182	109	291
31				87	125	77	202
32				88	109	63	172
33				89	110	52	162
34				90	95	36	131
35				91	70	43	113
36				92	43	27	70
37				93	51	32	83
38	1		1	94	35	25	60
39	5		5	95	24	11	35
40	6	1	7	96	32	14	46
41	14	1	15	97	18	7	25
42	16	4	20	98	11	7	18
43	34	5	39	99	7	4	11
44	53	8	61	100	3	2	5
45	63	11	74	101	4	3	7
46	94	16	110	102	4	1	5
47	116	25	141	103	6	1	7
48	166	29	195	104	2	2	4
49	214	45	259	105	1		1
50	299	58	357	106	1		1
51	314	86	400	107		1	1
52	381	100	481	108	2		2
53	438	126	564	109	3		3
54	485	155	640	110+	2		2
55	542	170	712	TOTAL	17,971	8,454	26,425

* Solo incluye beneficiarios con derecho a pensión

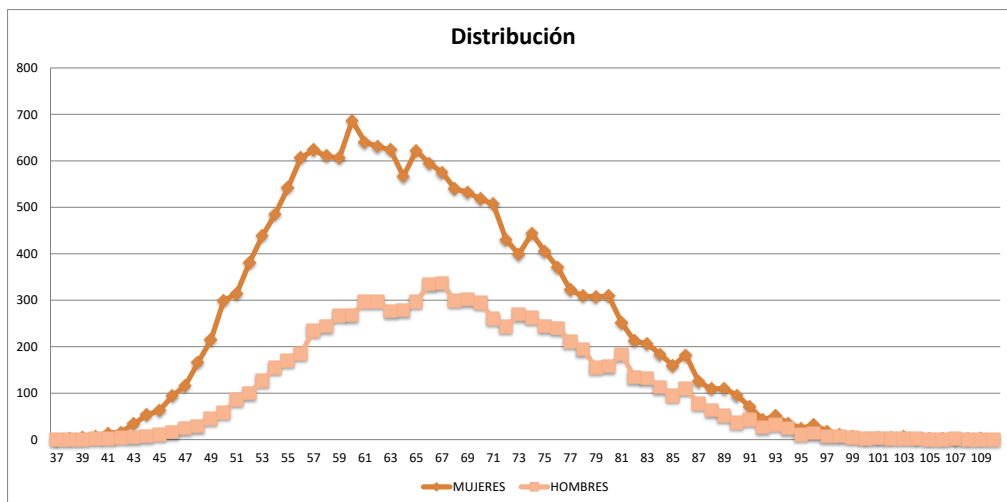

*RIESGOS DE TRABAJO
ASCENDENCIA
TOTAL MERCADO*

EDAD	MUJERES	HOMBRES	TOTAL	EDAD	MUJERES	HOMBRES	TOTAL
0				56	152	67	219
1				57	134	87	221
2				58	138	67	205
3				59	185	95	280
4				60	135	88	223
5				61	157	83	240
6				62	139	92	231
7				63	115	92	207
8				64	113	78	191
9				65	106	61	167
10				66	109	76	185
11				67	92	55	147
12				68	79	69	148
13				69	83	61	144
14				70	66	57	123
15				71	59	61	120
16				72	80	47	127
17				73	45	42	87
18				74	60	43	103
19				75	40	42	82
20				76	48	50	98
21				77	33	24	57
22				78	30	25	55
23				79	30	27	57
24				80	17	24	41
25				81	16	23	39
26				82	15	17	32
27				83	13	18	31
28				84	13	11	24
29				85	7	7	14
30				86	13	12	25
31				87	5	6	11
32				88	5	7	12
33				89	7	1	8
34				90	8	2	10
35				91	5	2	7
36	1		1	92	1	3	4
37	2		2	93	1	1	2
38	2		2	94	2	2	4
39	4	3	7	95		1	1
40	10	1	11	96	3	1	4
41	9		9	97	1		1
42	16	2	18	98	1		1
43	20	3	23	99			
44	33	9	42	100			
45	37	11	48	101		1	1
46	36	5	41	102		1	1
47	53	21	74	103			
48	54	20	74	104			
49	69	16	85	105			
50	84	33	117	106			
51	104	36	140	107			
52	118	46	164	108			
53	132	46	178	109			
54	134	60	194	110+			
55	154	51	205	TOTAL	3,433	1,992	5,425

* Solo incluye beneficiarios con derecho a pensión

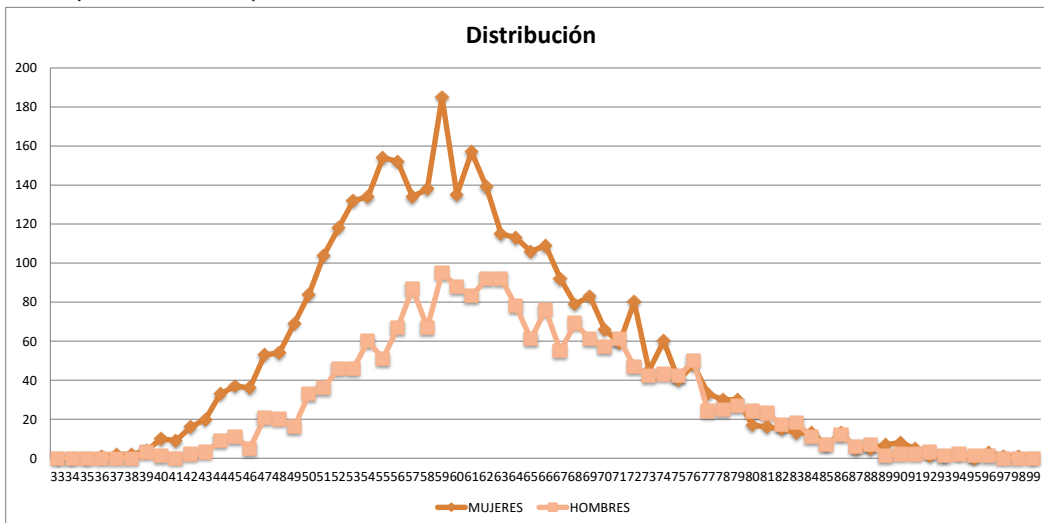

SISTEMA ESTADISTICO
SEGURO DE PENSIONES DERIVADOS DE LA SEGURIDAD SOCIAL
 EXPUESTOS EN VIGOR AL CIERRE DE 2016



JUBILACION
ASCENDENCIA
TOTAL MERCADO

EDAD	MUJERES	HOMBRES	TOTAL	EDAD	MUJERES	HOMBRES	TOTAL
0				56			
1				57			
2				58			
3				59			
4				60			
5				61			
6				62			
7				63			
8				64			
9				65			
10				66			
11				67			
12				68			
13				69			
14				70			
15				71			
16				72			
17				73			
18				74			
19				75			
20				76		1	1
21				77	1		1
22				78	1		1
23				79			
24				80		1	1
25				81			
26				82			
27				83	1		1
28				84	2		2
29				85		1	1
30				86	1		1
31				87			
32				88	1	1	2
33				89		1	1
34				90	1		1
35				91	2	1	3
36				92	1		1
37				93			
38				94	2	1	3
39				95			
40				96	1	1	2
41				97			
42				98			
43				99			
44				100			
45				101			
46				102			
47				103			
48				104			
49				105	1		1
50				106		2	2
51				107			
52				108			
53				109			
54				110+	1		1
55				TOTAL	15	11	26

* Solo incluye beneficiarios con derecho a pensión

**SISTEMA ESTADISTICO
SEGURO DE PENSIONES DERIVADOS DE LA SEGURIDAD SOCIAL
FALLECIMIENTOS AL CIERRE DE 2016**



*TODOS LOS RAMOS
TODOS LOS PENSIONADOS
TOTAL MERCADO*

EDAD	MUJERES	HOMBRES	TOTAL	EDAD	MUJERES	HOMBRES	TOTAL
0				56	55	48	103
1	1		1	57	33	48	81
2				58	49	62	111
3	1		1	59	58	63	121
4		1	1	60	50	64	114
5				61	55	68	123
6				62	79	68	147
7				63	48	73	121
8	1		1	64	52	65	117
9	1		1	65	60	61	121
10		1	1	66	56	75	131
11				67	61	62	123
12				68	68	103	171
13				69	61	66	127
14		2	2	70	50	60	110
15	1	1	2	71	70	65	135
16		1	1	72	64	62	126
17		2	2	73	42	93	135
18	1		1	74	44	72	116
19	2	1	3	75	55	51	106
20	1	1	2	76	38	51	89
21	2	3	5	77	48	46	94
22	1	2	3	78	47	43	90
23				79	34	33	67
24	2	3	5	80	34	29	63
25	2	5	7	81	36	27	63
26	3	2	5	82	50	32	82
27	3	9	12	83	26	27	53
28	11	7	18	84	21	27	48
29	2	8	10	85	40	21	61
30	6	14	20	86	31	20	51
31	9	16	25	87	23	18	41
32	10	17	27	88	19	13	32
33	13	20	33	89	20	16	36
34	12	16	28	90	24	10	34
35	20	31	51	91	19	14	33
36	16	15	31	92	12	8	20
37	9	31	40	93	15	5	20
38	16	19	35	94	10	6	16
39	23	24	47	95	10	3	13
40	17	20	37	96	10	1	11
41	16	21	37	97	3	6	9
42	19	38	57	98	1	2	3
43	23	26	49	99		2	2
44	22	24	46	100	3	1	4
45	18	24	42	101		1	1
46	25	36	61	102	4		4
47	27	40	67	103	2	1	3
48	30	29	59	104	2		2
49	26	29	55	105			
50	32	35	67	106		1	1
51	35	27	62	107			
52	37	46	83	108		1	1
53	37	48	85	109			
54	35	48	83	110	1		1
55	38	58	96	TOTAL	2,299	2,595	4,894

* Solo incluye beneficiarios con derecho a pensión

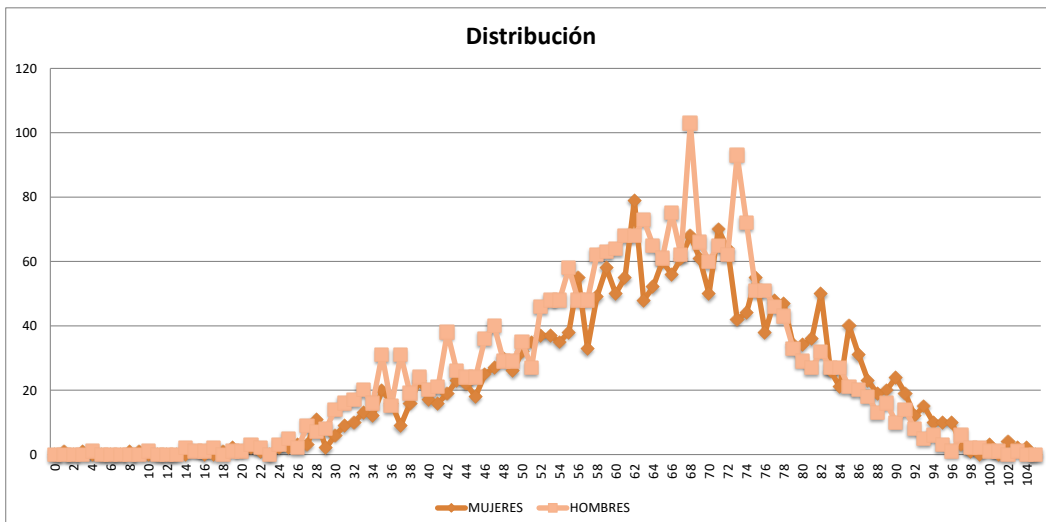

INVALIDEZ Y VIDA
 INVALIDOS
 TOTAL MERCADO

EDAD	MUJERES	HOMBRES	TOTAL	EDAD	MUJERES	HOMBRES	TOTAL
0				56	27	37	64
1				57	13	35	48
2				58	15	48	63
3				59	20	50	70
4				60	15	44	59
5				61	16	54	70
6				62	20	49	69
7				63	19	47	66
8				64	14	42	56
9				65	17	42	59
10				66	15	47	62
11				67	9	44	53
12				68	12	76	88
13				69	10	42	52
14				70	6	48	54
15				71	14	39	53
16				72	12	37	49
17				73	6	65	71
18				74	8	44	52
19				75	14	34	48
20				76	2	32	34
21				77	5	35	40
22		1	1	78	2	25	27
23				79	1	16	17
24	1	2	3	80	2	12	14
25	1	4	5	81	1	11	12
26	2	2	4	82	6	14	20
27	1	5	6	83	1	14	15
28	7	5	12	84		12	12
29	2	7	9	85	1	8	9
30	5	11	16	86	4	10	14
31	6	13	19	87	3	8	11
32	7	14	21	88	1	6	7
33	8	18	26	89	2	11	13
34	6	14	20	90		5	5
35	16	27	43	91		4	4
36	12	13	25	92		4	4
37	5	28	33	93		2	2
38	9	18	27	94		4	4
39	16	21	37	95			
40	12	12	24	96	2	1	3
41	14	17	31	97	1	3	4
42	17	33	50	98			
43	15	20	35	99		2	2
44	17	19	36	100		1	1
45	11	22	33	101			
46	15	33	48	102			
47	16	35	51	103			
48	16	23	39	104			
49	14	26	40	105			
50	19	25	44	106		1	1
51	20	17	37	107			
52	18	36	54	108			
53	19	41	60	109			
54	18	37	55	110+			
55	15	44	59	TOTAL	676	1,808	2,484

* Solo incluye beneficiarios con derecho a pensión

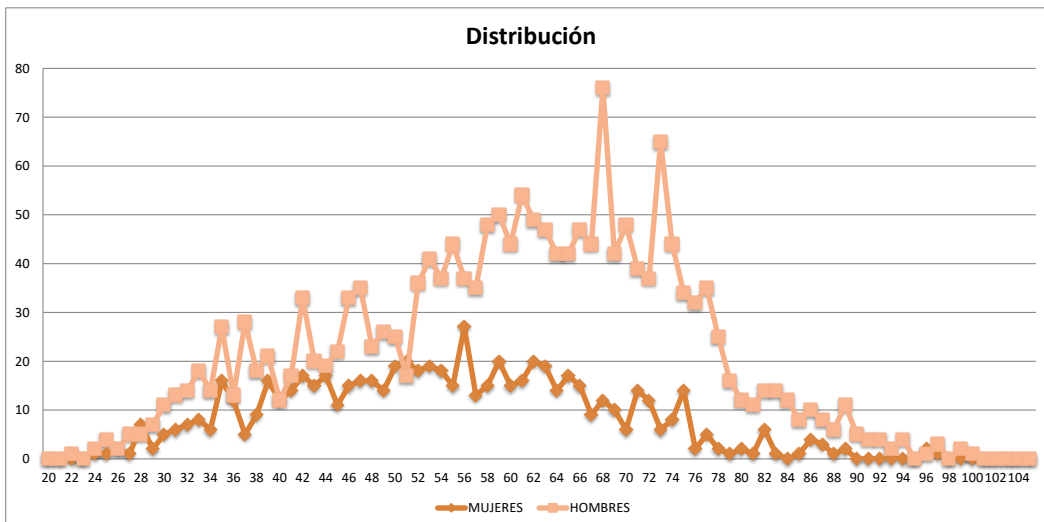

*RIESGOS DE TRABAJO
INCAPACITADOS
TOTAL MERCADO*

EDAD	MUJERES	HOMBRES	TOTAL	EDAD	MUJERES	HOMBRES	TOTAL
0				56		3	3
1				57		3	3
2				58	1	3	4
3				59	1	3	4
4				60	1	3	4
5				61	1	2	3
6				62	3	5	8
7				63	1	6	7
8				64	1	4	5
9				65	2	5	7
10				66	1	9	10
11				67		3	3
12				68		7	7
13				69	1	4	5
14				70		3	3
15				71		3	3
16				72		7	7
17				73		9	9
18				74		4	4
19				75		4	4
20				76		2	2
21		2	2	77	1	1	2
22				78		2	2
23				79	1	1	2
24		1	1	80		1	1
25		1	1	81			
26				82			
27		4	4	83			
28		2	2	84	1		1
29				85		1	1
30		3	3	86			
31	1	2	3	87		2	2
32		2	2	88			
33		1	1	89			
34	1	1	2	90			
35		4	4	91			
36		1	1	92		1	1
37		2	2	93		1	1
38		1	1	94			
39	1	2	3	95		1	1
40		4	4	96			
41		3	3	97			
42		4	4	98			
43	3	6	9	99			
44	1	3	4	100			
45		1	1	101			
46	1	1	2	102			
47	1	4	5	103			
48	1	2	3	104			
49		1	1	105			
50		5	5	106			
51	2	5	7	107			
52		6	6	108			
53		2	2	109			
54		7	7	110+			
55		5	5	TOTAL	28	191	219

* Solo incluye beneficiarios con derecho a pensión

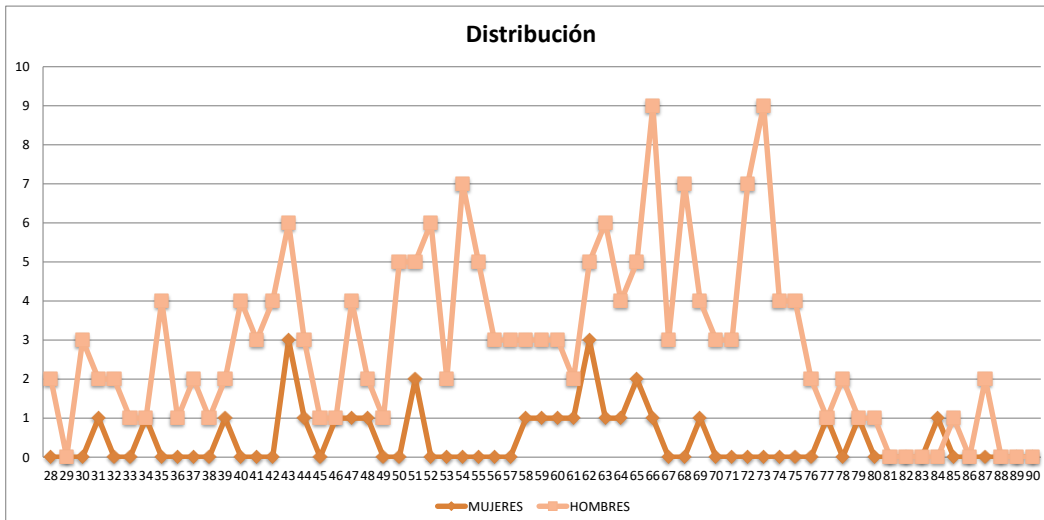



*JUBILACION
JUBILADOS
TOTAL MERCADO*

EDAD	MUJERES	HOMBRES	TOTAL	EDAD	MUJERES	HOMBRES	TOTAL
0				56		4	4
1				57		4	4
2				58	1	4	5
3				59	1	3	4
4				60	3	7	10
5				61	2	7	9
6				62	3	5	8
7				63		11	11
8				64		4	4
9				65	1	6	7
10				66		6	6
11				67	5	9	14
12				68	1	7	8
13				69		9	9
14				70		3	3
15				71		9	9
16				72		8	8
17				73	1	6	7
18				74		9	9
19				75		5	5
20				76		1	1
21				77	1	1	2
22				78	1	4	5
23				79		2	2
24				80	1	4	5
25				81	1	2	3
26				82	1	3	4
27				83		1	1
28				84		3	3
29				85		2	2
30				86		1	1
31				87	1		1
32				88	1	1	2
33				89			
34				90			
35				91		1	1
36				92	1		1
37				93		1	1
38				94			
39				95		1	1
40				96			
41				97			
42				98			
43				99			
44				100			
45				101		1	1
46				102			
47				103			
48				104			
49		1	1	105			
50		1	1	106			
51		1	1	107			
52	1	1	2	108			
53		2	2	109			
54	3	1	4	110+			
55		4	4	TOTAL	30	166	196

* Solo incluye beneficiarios con derecho a pensión

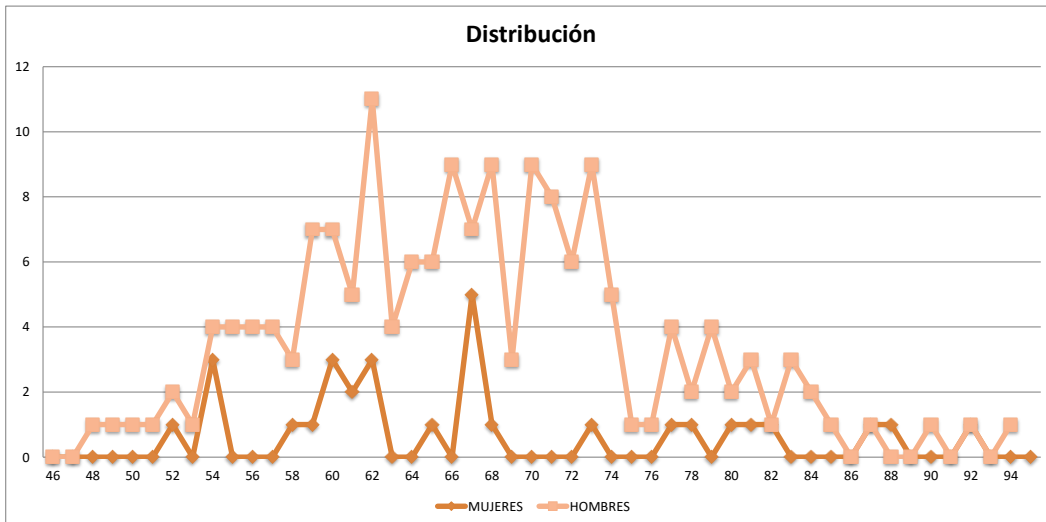

INVALIDEZ Y VIDA
 VIUDEZ
 TOTAL MERCADO

EDAD	MUJERES	HOMBRES	TOTAL	EDAD	MUJERES	HOMBRES	TOTAL
0				56	24	3	27
1				57	13	4	17
2				58	23	5	28
3				59	26	2	28
4				60	23	3	26
5				61	29	1	30
6				62	33	6	39
7				63	24	4	28
8				64	27	9	36
9				65	31	4	35
10				66	28	5	33
11				67	32	4	36
12				68	36	5	41
13				69	39	5	44
14				70	33	3	36
15				71	40	7	47
16				72	29	3	32
17				73	24	4	28
18				74	25	5	30
19				75	30	2	32
20				76	28	3	31
21				77	31	1	32
22				78	27	1	28
23				79	13	4	17
24	1		1	80	24	2	26
25	1		1	81	17	3	20
26	1		1	82	25	4	29
27	2		2	83	12	5	17
28	4		4	84	6	2	8
29				85	23	1	24
30	1		1	86	12	1	13
31	2		2	87	11	1	12
32	3		3	88	4		4
33	5		5	89	9	2	11
34	3		3	90	13		13
35	4		4	91	6		6
36	4		4	92	6		6
37	4		4	93	6		6
38	7		7	94	3		3
39	5		5	95	4		4
40	3	1	4	96	3		3
41	2	1	3	97		1	1
42	2	1	3	98	1		1
43	5		5	99			
44	4	2	6	100			
45	5	1	6	101			
46	7	1	8	102	4		4
47	8	1	9	103			
48	10	3	13	104			
49	9	1	10	105			
50	13	4	17	106			
51	10	3	13	107			
52	17	1	18	108			
53	14	2	16	109			
54	12		12	110+	1		1
55	19	5	24	TOTAL	1,045	142	1,187

* Solo incluye beneficiarios con derecho a pensión

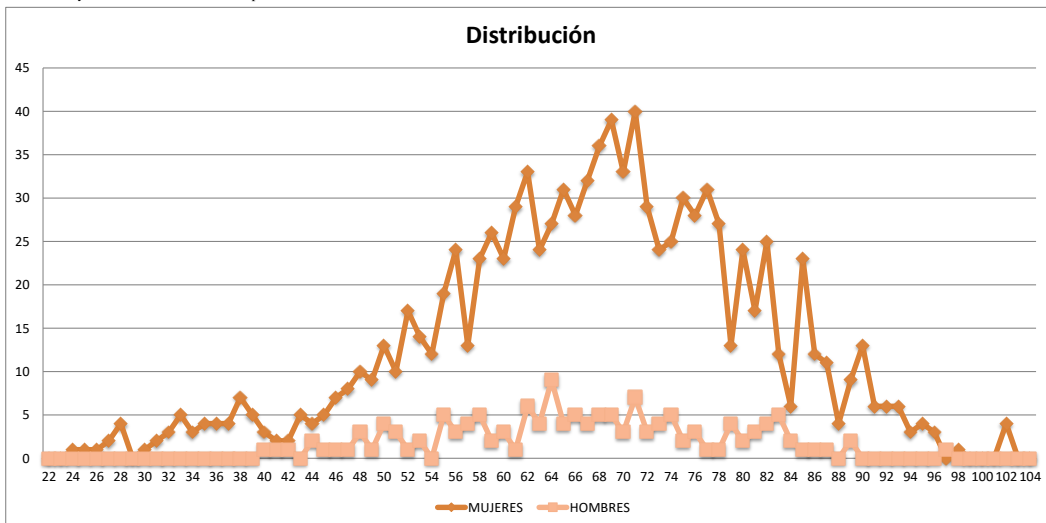

RIESGOS DE TRABAJO
VIUDEZ
TOTAL MERCADO

EDAD	MUJERES	HOMBRES	TOTAL	EDAD	MUJERES	HOMBRES	TOTAL
0				56	1		1
1				57	1		1
2				58	2		2
3				59			
4				60	1		1
5				61	1		1
6				62	1		1
7				63			
8				64			
9				65	2		2
10				66			
11				67	1		1
12				68			
13				69			
14				70			
15				71	2		2
16				72	2		2
17				73	2		2
18				74			
19				75	1		1
20				76			
21				77			
22				78			
23				79			
24				80	1		1
25				81			
26				82	1		1
27				83			
28				84			
29				85			
30				86			
31				87			
32				88			
33				89			
34	1		1	90			
35				91			
36				92			
37				93			
38				94			
39				95			
40	1		1	96			
41				97			
42				98			
43				99			
44				100			
45	2		2	101			
46	1		1	102			
47	1		1	103			
48	3		3	104			
49	1		1	105			
50				106			
51				107			
52				108			
53	2		2	109			
54	1		1	110+			
55	1		1	TOTAL	33		33

* Solo incluye beneficiarios con derecho a pensión

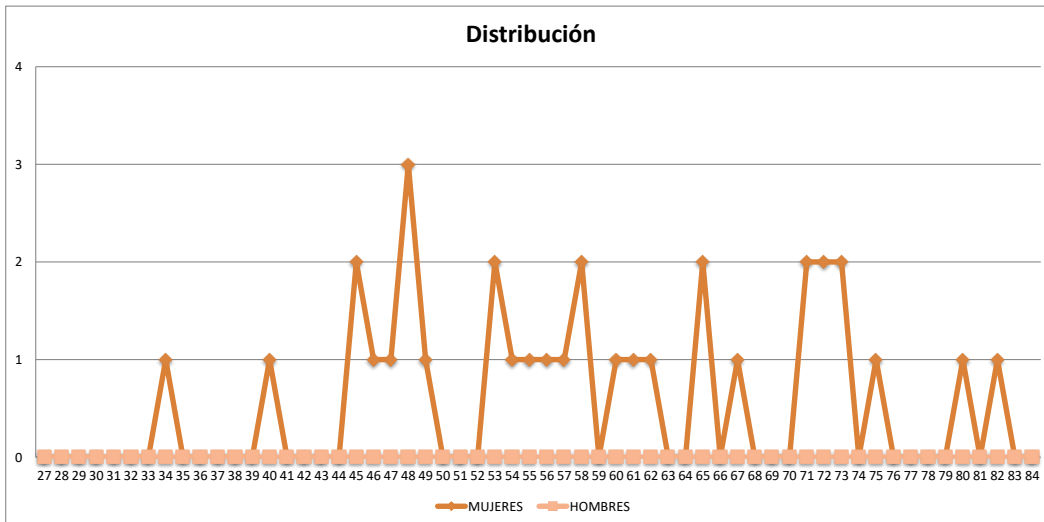

JUBILACION
VIUDEZ
TOTAL MERCADO

EDAD	MUJERES	HOMBRES	TOTAL	EDAD	MUJERES	HOMBRES	TOTAL
0				56			
1				57			
2				58			
3				59	1		1
4				60	1		1
5				61			
6				62	1		1
7				63			
8				64	2		2
9				65			
10				66			
11				67			
12				68			
13				69	1		1
14				70			
15				71	3		3
16				72	4		4
17				73	2		2
18				74	1		1
19				75			
20				76			
21				77	3		3
22				78	3		3
23				79	2		2
24				80			
25				81	1		1
26				82	1		1
27				83	1		1
28				84	1		1
29				85			
30				86	4		4
31				87	1		1
32				88			
33				89	1		1
34				90			
35				91		1	1
36				92			
37				93	1		1
38				94			
39				95			
40				96			
41				97			
42				98			
43				99			
44				100			
45				101			
46				102			
47				103			
48				104			
49				105			
50				106			
51				107			
52				108			
53				109			
54				110+			
55				TOTAL	35	1	36

* Solo incluye beneficiarios con derecho a pensión

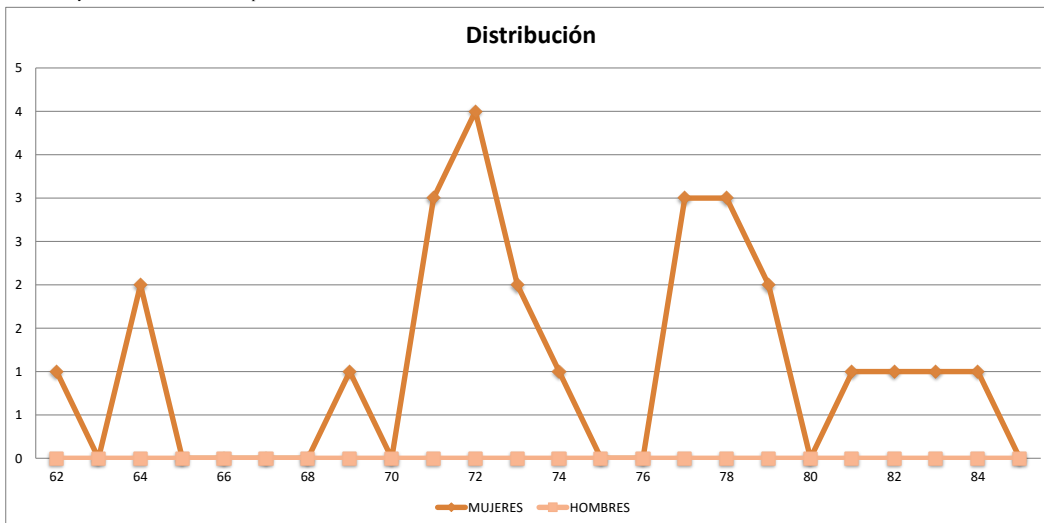

INVALIDEZ Y VIDA
 ORFANDAD
 TOTAL MERCADO

EDAD	MUJERES	HOMBRES	TOTAL	EDAD	MUJERES	HOMBRES	TOTAL
0				56			
1	1		1	57			
2				58			
3	1		1	59			
4		1	1	60			
5				61			
6				62			
7				63			
8				64			
9	1		1	65			
10		1	1	66			
11				67			
12				68			
13				69			
14		1	1	70			
15	1	1	2	71			
16		1	1	72			
17		2	2	73			
18				74			
19	2	1	3	75			
20	1		1	76			
21	2	1	3	77			
22	1		1	78			
23				79			
24				80			
25				81			
26				82			
27				83			
28				84			
29		1	1	85			
30				86			
31		1	1	87			
32		1	1	88			
33		1	1	89			
34	1	1	2	90			
35				91			
36		1	1	92			
37		1	1	93			
38				94			
39	1	1	2	95			
40	1	2	3	96			
41				97			
42				98			
43				99			
44				100			
45				101			
46	1	1	2	102			
47				103			
48				104			
49				105			
50				106			
51		1	1	107			
52	1		1	108			
53				109			
54				110+			
55				TOTAL	15	21	36

* Solo incluye beneficiarios con derecho a pensión

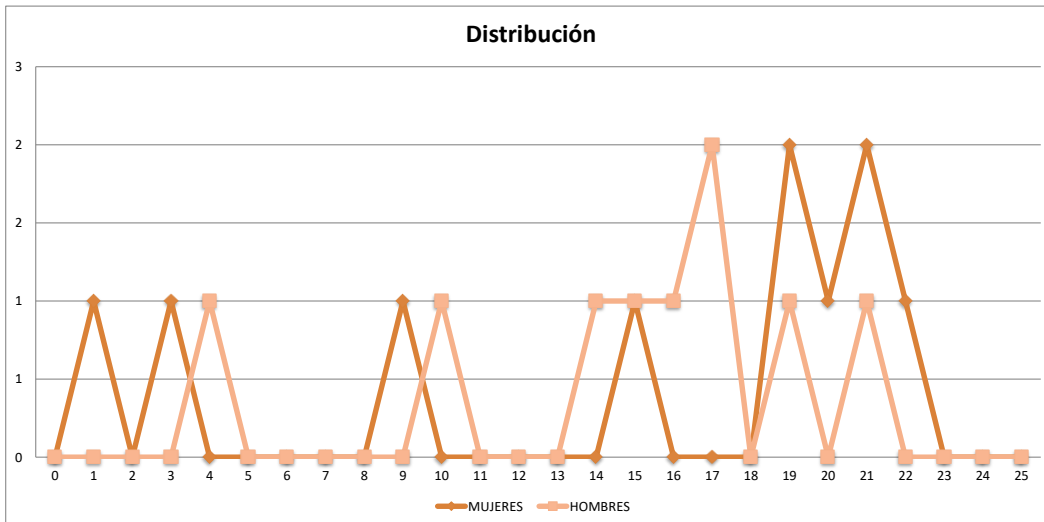

**SISTEMA ESTADISTICO
SEGURO DE PENSIONES DERIVADOS DE LA SEGURIDAD SOCIAL
FALLECIMIENTOS AL CIERRE DE 2016**



*RIESGOS DE TRABAJO
ORFANDAD
TOTAL MERCADO*

EDAD	MUJERES	HOMBRES	TOTAL	EDAD	MUJERES	HOMBRES	TOTAL
0				56			
1				57			
2				58			
3				59			
4				60			
5				61			
6				62			
7				63			
8		1	1	64			
9				65			
10				66			
11				67			
12				68			
13				69			
14		1	1	70			
15				71			
16				72			
17				73			
18	1		1	74			
19				75			
20		1	1	76			
21				77			
22		1	1	78			
23				79			
24				80			
25				81			
26				82			
27				83			
28				84			
29				85			
30				86			
31				87			
32				88			
33				89			
34				90			
35				91			
36				92			
37				93			
38				94			
39				95			
40				96			
41				97			
42				98			
43				99			
44				100			
45				101			
46				102			
47				103			
48				104			
49				105			
50				106			
51				107			
52				108			
53				109			
54				110+			
55				TOTAL	2	3	5

* Solo incluye beneficiarios con derecho a pensión

SISTEMA ESTADISTICO
 SEGURO DE PENSIONES DERIVADOS DE LA SEGURIDAD SOCIAL
 FALLECIMIENTOS AL CIERRE DE 2016



JUBILACION
 ORFANDAD
 TOTAL MERCADO

EDAD	MUJERES	HOMBRES	TOTAL	EDAD	MUJERES	HOMBRES	TOTAL
0				56			
1				57			
2				58			
3				59			
4				60			
5				61			
6				62			
7				63			
8				64			
9				65			
10				66			
11				67			
12				68			
13				69			
14				70			
15				71			
16				72			
17				73			
18				74			
19				75			
20				76			
21				77			
22				78			
23				79			
24				80			
25				81			
26				82			
27				83			
28				84			
29				85			
30				86			
31				87			
32				88			
33				89			
34				90			
35				91			
36				92			
37				93			
38				94			
39				95			
40		1	1	96			
41				97			
42				98			
43				99			
44				100			
45				101			
46				102			
47				103			
48				104			
49				105			
50				106			
51				107			
52				108			
53				109			
54				110+			
55				TOTAL		1	1

* Solo incluye beneficiarios con derecho a pensión

SISTEMA ESTADISTICO
SEGURO DE PENSIONES DERIVADOS DE LA SEGURIDAD SOCIAL
 FALLECIMIENTOS AL CIERRE DE 2016



INVALIDEZ Y VIDA
 ASCENDENCIA
 TOTAL MERCADO

EDAD	MUJERES	HOMBRES	TOTAL	EDAD	MUJERES	HOMBRES	TOTAL
0				56	2	1	3
1				57	5	2	7
2				58	6	2	8
3				59	6	4	10
4				60	6	5	11
5				61	4	3	7
6				62	13	2	15
7				63	2	4	6
8				64	6	4	10
9				65	5	3	8
10				66	11	7	18
11				67	10	2	12
12				68	15	6	21
13				69	9	5	14
14				70	11	2	13
15				71	9	7	16
16				72	15	6	21
17				73	6	9	15
18				74	10	8	18
19				75	9	4	13
20				76	7	12	19
21				77	7	8	15
22				78	12	7	19
23				79	16	10	26
24				80	6	10	16
25				81	15	11	26
26				82	16	10	26
27				83	11	6	17
28				84	13	9	22
29				85	15	7	22
30				86	11	7	18
31				87	7	7	14
32				88	13	6	19
33				89	8	3	11
34				90	10	5	15
35				91	13	7	20
36				92	5	2	7
37				93	7	1	8
38				94	7	2	9
39				95	6	1	7
40				96	5		5
41				97	2	2	4
42				98		2	2
43				99			
44				100	2		2
45				101			
46				102			
47	1		1	103	2	1	3
48		1	1	104	2		2
49	2		2	105			
50				106			
51	1		1	107			
52		2	2	108		1	1
53	1	1	2	109			
54	1	3	4	110+			
55	2		2	TOTAL	386	230	616

* Solo incluye beneficiarios con derecho a pensión

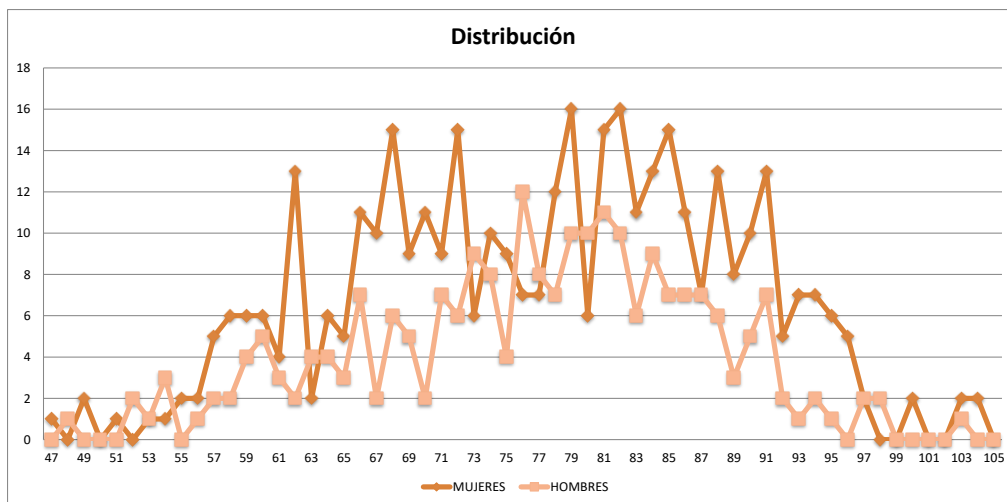

*RIESGOS DE TRABAJO
ASCENDENCIA
TOTAL MERCADO*

EDAD	MUJERES	HOMBRES	TOTAL	EDAD	MUJERES	HOMBRES	TOTAL
0				56	1		1
1				57	1		1
2				58	1		1
3				59	3	1	4
4				60		2	2
5				61	2	1	3
6				62	5	1	6
7				63	2	1	3
8				64	2	2	4
9				65	2	1	3
10				66	1	1	2
11				67	4		4
12				68	4	2	6
13				69	1	1	2
14				70		1	1
15				71	2		2
16				72	2	1	3
17				73	1		1
18				74		2	2
19				75	1	2	3
20				76	1	1	2
21				77			
22				78	2	4	6
23				79	1		1
24				80			
25				81	1		1
26				82		1	1
27				83	1	1	2
28				84		1	1
29				85	1	2	3
30				86		1	1
31				87			
32				88			
33				89			
34				90			
35				91		1	1
36				92			
37				93			
38				94			
39				95			
40				96			
41				97			
42				98			
43				99			
44				100			
45				101			
46				102			
47				103			
48				104			
49				105			
50				106			
51	2		2	107			
52				108			
53	1		1	109			
54				110+			
55	1		1	TOTAL	46	31	77

* Solo incluye beneficiarios con derecho a pensión

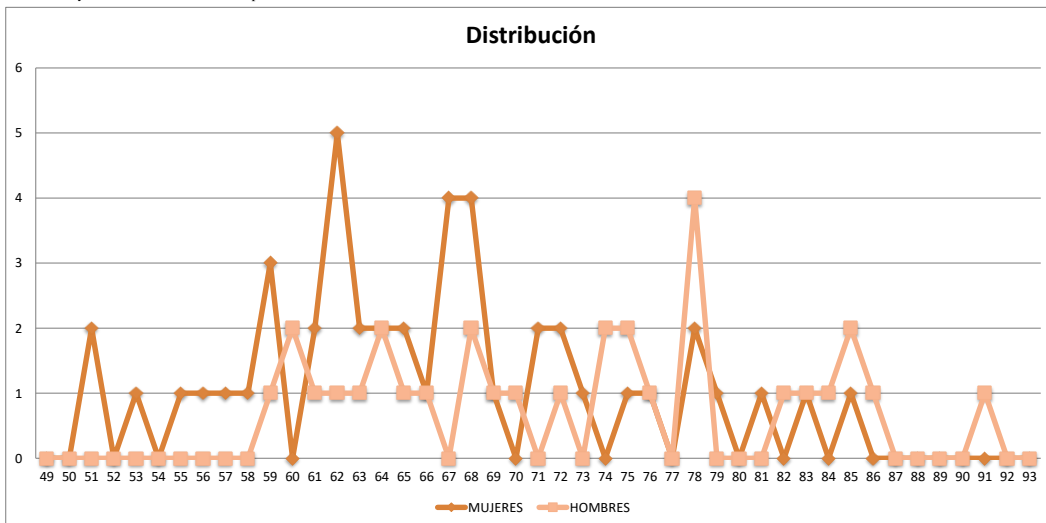

SISTEMA ESTADISTICO
 SEGURO DE PENSIONES DERIVADOS DE LA SEGURIDAD SOCIAL
 FALLECIMIENTOS AL CIERRE DE 2016



JUBILACION
 ASCENDENCIA
 TOTAL MERCADO

EDAD	MUJERES	HOMBRES	TOTAL	EDAD	MUJERES	HOMBRES	TOTAL
0				56			
1				57			
2				58			
3				59			
4				60			
5				61			
6				62			
7				63			
8				64			
9				65			
10				66			
11				67			
12				68			
13				69			
14				70			
15				71			
16				72			
17				73			
18				74			
19				75			
20				76			
21				77			
22				78			
23				79			
24				80			
25				81			
26				82			
27				83			
28				84			
29				85			
30				86			
31				87			
32				88			
33				89			
34				90	1		1
35				91			
36				92		1	1
37				93	1		1
38				94			
39				95			
40				96			
41				97			
42				98			
43				99			
44				100	1		1
45				101			
46				102			
47				103			
48				104			
49				105			
50				106			
51				107			
52				108			
53				109			
54				110+			
55				TOTAL	3	1	4

* Solo incluye beneficiarios con derecho a pensión

III COMPOSICION FAMILIAR

SISTEMA ESTADISTICO
SEGURO DE PENSIONES DERIVADOS DE LA SEGURIDAD SOCIAL



COMPOSICION FAMILIAR

EN VIGOR AL CIERRE DE 2016

NUMERO DE CASOS

		INVALIDEZ Y VIDA		RIESGOS DE TRABAJO		JUBILACION		TOTAL	
		NUMERO	%	NUMERO	%	NUMERO	%	NUMERO	%
INVALIDOS, INCAPACITADOS O JUBILADOS	CON 1 ASCENDIENTE	522	0.2%	66	0.0%	696	0.2%	1,284	0.4%
	CON 2 ASCENDIENTE	428	0.1%	90	0.0%	83	0.0%	601	0.2%
	SOLO CON ESPOSA	14,782	5.0%	335	0.1%	5,026	1.7%	20,143	6.8%
	CON ESPOSA Y 1 HIJO	5,090	1.7%	412	0.1%	591	0.2%	6,093	2.0%
	CON ESPOSA Y 2 HIJOS	3,764	1.3%	355	0.1%	161	0.1%	4,280	1.4%
	CON ESPOSA Y 3 HIJOS	1,568	0.5%	136	0.0%	15	0.0%	1,719	0.6%
	CON ESPOSA Y CON MAS DE 3	394	0.1%	38	0.0%	3	0.0%	435	0.1%
	SOLO CON 1 HIJO	3,442	1.2%	123	0.0%	538	0.2%	4,103	1.4%
	SOLO CON 2 HIJOS	1,714	0.6%	89	0.0%	65	0.0%	1,868	0.6%
	SOLO CON 3 HIJOS	473	0.2%	18	0.0%	9	0.0%	500	0.2%
	SOLO CON MAS DE 3 HIJOS	97	0.0%	7	0.0%	2	0.0%	106	0.0%
	SIN DEPENDIENTES	20,660	6.9%	33,242	11.2%	6,009	2.0%	59,911	20.1%
	SUBTOTAL		52,934	17.8%	34,911	11.7%	13,198	4.4%	101,043
PENSIONES POR MUERTE	CON 1 ASCENDIENTE	13,000	4.4%	1,903	0.6%	22	0.0%	14,925	5.0%
	CON 2 ASCENDIENTE	6,703	2.3%	1,759	0.6%	2	0.0%	8,464	2.8%
	SOLO CON ESPOSA	74,924	25.2%	3,551	1.2%	1,892	0.6%	80,367	27.0%
	CON ESPOSA Y 1 HIJO	33,769	11.3%	4,601	1.5%	80	0.0%	38,450	12.9%
	CON ESPOSA Y 2 HIJOS	24,622	8.3%	3,886	1.3%	8	0.0%	28,516	9.6%
	CON ESPOSA Y 3 HIJOS	9,323	3.1%	1,480	0.5%	1	0.0%	10,804	3.6%
	CON ESPOSA Y CON MAS DE 3	2,481	0.8%	408	0.1%	1	0.0%	2,890	1.0%
	SOLO CON 1 HIJO	7,097	2.4%	532	0.2%	29	0.0%	7,658	2.6%
	SOLO CON 2 HIJOS	3,045	1.0%	296	0.1%	6	0.0%	3,347	1.1%
	SOLO CON 3 HIJOS	872	0.3%	85	0.0%	-	-	957	0.3%
	SOLO CON MAS DE 3 HIJOS	209	0.1%	34	0.0%	-	-	243	0.1%
SUBTOTAL		176,045	59.1%	18,535	6.2%	2,041	0.7%	196,621	66.1%
TOTAL		228,979	76.9%	53,446	18.0%	15,239	5.1%	297,664	100%

SISTEMA ESTADISTICO
SEGURO DE PENSIONES DERIVADOS DE LA SEGURIDAD SOCIAL



COMPOSICION FAMILIAR

EN VIGOR AL CIERRE DE 2016

PENSION PROMEDIO

		INVALIDEZ Y VIDA	RIESGOS DE TRABAJO	JUBILACION	TOTAL
		PESOS	PESOS	PESOS	PESOS
INVALIDOS, INCAPACITADOS O JUBILADOS	CON 1 ASCENDIENTE	3,540	4,382	6,082	4,961
	CON 2 ASCENDIENTE	3,540	3,552	6,255	3,917
	SOLO CON ESPOSA	4,191	5,966	6,067	4,689
	CON ESPOSA Y 1 HIJO	4,137	5,384	6,054	4,407
	CON ESPOSA Y 2 HIJOS	4,478	5,473	5,923	4,615
	CON ESPOSA Y 3 HIJOS	4,853	5,071	5,603	4,877
	CON ESPOSA Y CON MAS DE 3	5,075	5,718	6,915	5,144
	SOLO CON 1 HIJO	3,296	4,047	5,943	3,666
	SOLO CON 2 HIJOS	3,623	5,346	5,716	3,778
	SOLO CON 3 HIJOS	3,702	7,593	6,157	3,886
	SOLO CON MAS DE 3 HIJOS	3,642	3,286	9,796	3,735
	SIN DEPENDIENTES	3,323	2,597	6,091	3,198
	SUBTOTAL		3,800	2,725	6,071
PENSIONES POR MUERTE	CON 1 ASCENDIENTE	795	1,720	4,831	918
	CON 2 ASCENDIENTE	1,440	2,461	5,603	1,653
	SOLO CON ESPOSA	3,209	3,960	2,700	3,230
	CON ESPOSA Y 1 HIJO	3,404	4,829	2,951	3,574
	CON ESPOSA Y 2 HIJOS	3,453	6,318	3,799	3,844
	CON ESPOSA Y 3 HIJOS	3,407	7,319	2,491	3,942
	CON ESPOSA Y CON MAS DE 3	3,282	6,855	2,491	3,786
	SOLO CON 1 HIJO	879	2,445	2,695	994
	SOLO CON 2 HIJOS	1,509	3,535	1,162	1,688
	SOLO CON 3 HIJOS	2,078	5,047	-	2,342
SOLO CON MAS DE 3 HIJOS	2,480	5,580	-	2,914	
SUBTOTAL		2,917	4,587	2,735	3,072
TOTAL		3,121	3,371	5,625	3,294

SISTEMA ESTADISTICO
SEGURO DE PENSIONES DERIVADOS DE LA SEGURIDAD SOCIAL



COMPOSICION FAMILIAR

EN VIGOR AL CIERRE DE 2016

RESERVA

		INVALIDEZ Y VIDA		RIESGOS DE TRABAJO		JUBILACION		TOTAL	
		PESOS	%	PESOS	%	PESOS	%	PESOS	%
INVALIDOS, INCAPACITADOS O JUBILADOS	CON 1 ASCENDIENTE	345.272,753	0.1%	71,485,992	0.0%	1,078,918,408	0.5%	1,495,677,153	0.6%
	CON 2 ASCENDIENTE	324,946,800	0.1%	77,584,770	0.0%	132,452,354	0.1%	534,983,924	0.2%
	SOLO CON ESPOSA	12,778,059,701	5.5%	411,587,983	0.2%	8,303,909,410	3.6%	21,493,557,094	9.3%
	CON ESPOSA Y 1 HIJO	5,471,970,412	2.4%	600,491,547	0.3%	1,052,900,403	0.5%	7,125,362,362	3.1%
	CON ESPOSA Y 2 HIJOS	4,706,252,285	2.0%	537,440,794	0.2%	282,324,134	0.1%	5,526,017,213	2.4%
	CON ESPOSA Y 3 HIJOS	2,098,743,240	0.9%	201,405,515	0.1%	26,218,307	0.0%	2,326,367,062	1.0%
	CON ESPOSA Y CON MAS DE 3	533,816,789	0.2%	59,522,254	0.0%	6,341,804	0.0%	599,680,846	0.3%
	SOLO CON 1 HIJO	2,419,638,465	1.0%	125,745,720	0.1%	844,730,011	0.4%	3,390,114,196	1.5%
	SOLO CON 2 HIJOS	1,320,788,513	0.6%	123,867,926	0.1%	97,286,747	0.0%	1,541,943,186	0.7%
	SOLO CON 3 HIJOS	370,283,444	0.2%	38,355,104	0.0%	14,558,882	0.0%	423,197,430	0.2%
	SOLO CON MAS DE 3 HIJOS	72,430,078	0.0%	6,180,775	0.0%	5,005,900	0.0%	83,616,753	0.0%
	SIN DEPENDIENTES	12,177,577,277	5.2%	20,323,104,135	8.7%	8,746,215,616	3.8%	41,246,897,028	17.8%
	SUBTOTAL	42,619,779,755	18.3%	22,576,772,514	9.7%	20,590,861,977	8.9%	85,787,414,246	36.9%
PENSIONES POR MUERTE	CON 1 ASCENDIENTE	2,091,609,753	0.9%	755,811,376	0.3%	9,925,313	0.0%	2,857,346,442	1.2%
	CON 2 ASCENDIENTE	1,974,000,215	0.8%	952,349,380	0.4%	1,416,577	0.0%	2,927,766,172	1.3%
	SOLO CON ESPOSA	51,093,371,695	22.0%	3,391,935,701	1.5%	1,179,987,472	0.5%	55,665,294,868	24.0%
	CON ESPOSA Y 1 HIJO	31,508,365,764	13.6%	5,679,750,088	2.4%	63,535,357	0.0%	37,251,651,210	16.0%
	CON ESPOSA Y 2 HIJOS	25,174,069,578	10.8%	5,823,081,360	2.5%	8,923,288	0.0%	31,006,074,226	13.3%
	CON ESPOSA Y 3 HIJOS	9,753,183,467	4.2%	2,427,267,641	1.0%	648,905	0.0%	12,181,100,013	5.2%
	CON ESPOSA Y CON MAS DE 3	2,537,983,898	1.1%	622,510,322	0.3%	1,082,889	0.0%	3,161,577,109	1.4%
	SOLO CON 1 HIJO	532,258,524	0.2%	114,712,525	0.0%	4,621,131	0.0%	651,592,180	0.3%
	SOLO CON 2 HIJOS	399,183,243	0.2%	101,000,792	0.0%	1,200,417	0.0%	501,384,452	0.2%
	SOLO CON 3 HIJOS	161,820,264	0.1%	44,862,176	0.0%	-	-	206,682,439	0.1%
	SOLO CON MAS DE 3 HIJOS	50,277,259	0.0%	20,483,968	0.0%	-	-	70,761,226	0.0%
SUBTOTAL	125,276,123,658	53.9%	19,933,765,330	8.6%	1,271,341,350	0.5%	146,481,230,338	63.1%	
TOTAL	167,895,903,414	72.3%	42,510,537,843	18.3%	21,862,203,327	9.4%	232,268,644,584	100%	

***IV MOVIMIENTOS DE ALTAS
Y BAJAS***

**SISTEMA ESTADISTICO
SEGUROS DE PENSIONES DERIVADOS DE LA SEGURIDAD SOCIAL
EN EL EJERCICIO DE 2016**



TIPO DE ALTA POR TIPO DE PENSION

TIPO DE PENSION			CAUSA DE LA ALTA									
			TOTAL	NACIMIENTO	RECONOCIMIENTO	NUEVAS NUPCIAS	ENTRAR EN CONCUBINATO	REGRESAR A ESTUDIAR	DEPENDENCIA ECONOMICA	CAMBIO DE RENTA VITALICIA A SEGURO DE SOBREVIVENCIA	CAMBIO DE TIPO DE PENSION	ALTA POR INCAPACIDAD
RIESGOS DE TRABAJO	INCAPACIDAD	INCAPACITADOS										
		CONYUGES	1		1							
		HIJOS	6		6							
	ASCENDIENTES											
	POR MUERTE	VIUDAS	10		10							
		HUERFANOS	19		19							
ASCENDIENTES		3		2				1				
INVALIDEZY VIDA	INVALIDEZ	INVALIDOS	1		1							
		CONYUGES	37		31	6						
		HIJOS	79	5	74							
		ASCENDIENTES										
	POR MUERTE	VIUDAS	299		250	4	3			42		
		HUERFANOS	267	9	237			3	1	13		4
		ASCENDIENTES	75		61				14			
JUBILACION	JUBILACION	JUBILADOS										
		CONYUGES										
		HIJOS										
		ASCENDIENTES										
	POR MUERTE	VIUDAS	1		1							
		HUERFANOS										
		ASCENDIENTES										
TOTAL			798	14	693	10	3	3	16	55	4	
%			100%	1.75%	86.84%	1.25%	0.38%	0.38%	2.01%	6.89%	0.50%	

* El movimiento de la alta puede ser del titular de la pensión y/o sus beneficiarios

CAUSA DE LA ALTA

NACIMIENTO: Hijos, huérfanos
 RECONOCIMIENTO: Hijos, huérfanos, cónyuge, concubina(rio), viuda(o), ascendientes
 NUEVAS NUPCIAS: Cónyuge
 ENRAR EN CONCUBINATO: Concubina(rio)
 REGRESARA A ESTUDIAR: Hijos, huérfanos
 DEPENDENCIA ECONOMICA: Ascendientes
 CAMBIO A SEGURO DE SOBREVIVENCIA: A todo beneficiario cuando fallece el pensionado principal
 CAMBIO DE TIPO DE PENSION: A todo integrante del grupo familiar que modifique el ramo de aseguramiento bajo el cual recibe su pensión
 ALTA POR INCAPACIDAD: Hijos, huérfanos

**SISTEMA ESTADISTICO
SEGUROS DE PENSIONES DERIVADOS DE LA SEGURIDAD SOCIAL
EN EL EJERCICIO DE 2016**



CLASIFICACION POR ENTIDAD FEDERATIVA

TOTAL

ESTADO	CAUSA DE LA ALTA									
	TOTAL	NACIMIENTO	RECONOCIMIENTO	NUEVAS NUPCIAS	ENTRAR EN CONCUBINATO	REGRESAR A ESTUDIAR	DEPENDENCIA ECONOMICA	CAMBIO DE RENTA VITALICIA A SEGURO DE SOBREVIVENCIA	CAMBIO DE TIPO DE PENSION	ALTA POR INCAPACIDAD
AGUASCALIENTES	7		4					3		
BAJA CALIFORNIA NORTE	84	1	76	3			1	2		1
BAJA CALIFORNIA SUR	10	1	9							
CAMPECHE	2	1	1							
COAHUILA	39	2	37							
COLIMA	3		3							
CHIAPAS	2		2							
CHIHUAHUA	42	1	35	1			1	4		
DISTRITO FEDERAL	109		98		1		3	5		2
DURANGO	12		11	1						
GUANAJUATO	56	2	46	2			1	4		1
GUERRERO	12		12							
HIDALGO	21	1	20							
JALISCO	65	1	54			1	1	8		
MEXICO	71	1	65	1			1	3		
MICHOACAN	26		24				1	1		
MORELOS	3		3							
NAYARIT	18		18							
NUEVO LEON	18		16					2		
OAXACA	5		4		1					
PUEBLA	13		9					4		
QUERETARO	19	2	17							
QUINTANA ROO	8		8							
SAN LUIS POTOSI	14		12					2		
SINALOA	22		17				2	3		
SONORA	13		13							
TABASCO	3		1					2		
TAMAULIPAS	19	1	14		1		1	2		
TLAXCALA	11		9					2		
VERACRUZ	41		33	2		2		4		
YUCATAN	16		8				4	4		
ZACATECAS	14		14							
EXTRANJERO										
TOTAL	798	14	693	10	3	3	16	55		4

**SISTEMA ESTADISTICO
SEGUROS DE PENSIONES DERIVADOS DE LA SEGURIDAD SOCIAL
EN EL EJERCICIO DE 2016**



CLASIFICACION POR ENTIDAD FEDERATIVA

*RIESGOS DE TRABAJO
INCAPACIDAD*

ESTADO	CAUSA DE LA ALTA									
	TOTAL	NACIMIENTO	RECONOCIMIENTO	NUEVAS NUPCIAS	ENTRAR EN CONCUBINATO	REGRESAR A ESTUDIAR	DEPENDENCIA ECONOMICA	CAMBIO DE RENTA VITALICIA A SEGURO DE SOBREVIVENCIA	CAMBIO DE TIPO DE PENSION	ALTA POR INCAPACIDAD
AGUASCALIENTES										
BAJA CALIFORNIA NORTE										
BAJA CALIFORNIA SUR										
CAMPECHE										
COAHUILA										
COLIMA										
CHIAPAS										
CHIHUAHUA										
DISTRITO FEDERAL										
DURANGO										
GUANAJUATO	2		2							
GUERRERO										
HIDALGO										
JALISCO	3		3							
MEXICO										
MICHOACAN										
MORELOS										
NAYARIT										
NUEVO LEON										
OAXACA										
PUEBLA										
QUERETARO										
QUINTANA ROO										
SAN LUIS POTOSI										
SINALOA										
SONORA										
TABASCO										
TAMAULIPAS	1		1							
TLAXCALA										
VERACRUZ										
YUCATAN										
ZACATECAS	1		1							
EXTRANJERO										
TOTAL	7		7							

**SISTEMA ESTADISTICO
SEGUROS DE PENSIONES DERIVADOS DE LA SEGURIDAD SOCIAL
EN EL EJERCICIO DE 2016**



CLASIFICACION POR ENTIDAD FEDERATIVA

RIESGOS DE TRABAJO
PENSION POR MUERTE

ESTADO	CAUSA DE LA ALTA									
	TOTAL	NACIMIENTO	RECONOCIMIENTO	NUEVAS NUPCIAS	ENTRAR EN CONCUBINATO	REGRESAR A ESTUDIAR	DEPENDENCIA ECONOMICA	CAMBIO DE RENTA VITALICIA A SEGURO DE SOBREVIVENCIA	CAMBIO DE TIPO DE PENSION	ALTA POR INCAPACIDAD
AGUASCALIENTES	1		1							
BAJA CALIFORNIA NORTE										
BAJA CALIFORNIA SUR	3		3							
CAMPECHE										
COAHUILA	1		1							
COLIMA										
CHIAPAS										
CHIHUAHUA	3		3							
DISTRITO FEDERAL	5		4				1			
DURANGO										
GUANAJUATO	2		2							
GUERRERO										
HIDALGO	2		2							
JALISCO	5		5							
MEXICO	3		3							
MICHOACAN	1		1							
MORELOS										
NAYARIT	1		1							
NUEVO LEON										
OAXACA										
PUEBLA										
QUERETARO										
QUINTANA ROO	1		1							
SAN LUIS POTOSI										
SINALOA										
SONORA										
TABASCO	1		1							
TAMAULIPAS	3		3							
TLAXCALA										
VERACRUZ										
YUCATAN										
ZACATECAS										
EXTRANJERO										
TOTAL	32		31				1			

**SISTEMA ESTADISTICO
SEGUROS DE PENSIONES DERIVADOS DE LA SEGURIDAD SOCIAL
EN EL EJERCICIO DE 2016**



CLASIFICACION POR ENTIDAD FEDERATIVA

INVALIDEZ Y VIDA
INVALIDEZ

ESTADO	CAUSA DE LA ALTA									
	TOTAL	NACIMIENTO	RECONOCIMIENTO	NUEVAS NUPCIAS	ENTRAR EN CONCUBINATO	REGRESAR A ESTUDIAR	DEPENDENCIA ECONOMICA	CAMBIO DE RENTA VITALICIA A SEGURO DE SOBREVIVENCIA	CAMBIO DE TIPO DE PENSION	ALTA POR INCAPACIDAD
AGUASCALIENTES	1		1							
BAJA CALIFORNIA NORTE	30		27	3						
BAJA CALIFORNIA SUR										
CAMPECHE										
COAHUILA	6	1	5							
COLIMA	1		1							
CHIAPAS	1		1							
CHIHUAHUA	6	1	5							
DISTRITO FEDERAL	14		14							
DURANGO	2		1	1						
GUANAJUATO	10		9	1						
GUERRERO	1		1							
HIDALGO	3	1	2							
JALISCO	5		5							
MEXICO	15		14	1						
MICHOACAN	4		4							
MORELOS										
NAYARIT	1		1							
NUEVO LEON	1		1							
OAXACA										
PUEBLA										
QUERETARO	4	1	3							
QUINTANA ROO										
SAN LUIS POTOSI										
SINALOA	1		1							
SONORA	2		2							
TABASCO										
TAMAULIPAS	1	1								
TLAXCALA	2		2							
VERACRUZ	4		4							
YUCATAN	1		1							
ZACATECAS	1		1							
EXTRANJERO										
TOTAL	117	5	106	6						

**SISTEMA ESTADISTICO
SEGUROS DE PENSIONES DERIVADOS DE LA SEGURIDAD SOCIAL
EN EL EJERCICIO DE 2016**



CLASIFICACION POR ENTIDAD FEDERATIVA

INVALIDEZ Y VIDA
PENSION POR MUERTE

ESTADO	CAUSA DE LA ALTA									
	TOTAL	NACIMIENTO	RECONOCIMIENTO	NUEVAS NUPCIAS	ENTRAR EN CONCUBINATO	REGRESAR A ESTUDIAR	DEPENDENCIA ECONOMICA	CAMBIO DE RENTA VITALICIA A SEGURO DE SOBREVIVENCIA	CAMBIO DE TIPO DE PENSION	ALTA POR INCAPACIDAD
AGUASCALIENTES	5		2					3		
BAJA CALIFORNIA NORTE	53	1	48				1	2		1
BAJA CALIFORNIA SUR	7	1	6							
CAMPECHE	2	1	1							
COAHUILA	32	1	31							
COLIMA	2		2							
CHIAPAS	1		1							
CHIHUAHUA	33		27	1			1	4		
DISTRITO FEDERAL	90		80		1		2	5		2
DURANGO	10		10							
GUANAJUATO	42	2	33	1			1	4		1
GUERRERO	11		11							
HIDALGO	16		16							
JALISCO	52	1	41			1	1	8		
MEXICO	53	1	48				1	3		
MICHOACAN	21		19				1	1		
MORELOS	3		3							
NAYARIT	16		16							
NUEVO LEON	17		15					2		
OAXACA	5		4		1					
PUEBLA	13		9					4		
QUERETARO	15	1	14							
QUINTANA ROO	7		7							
SAN LUIS POTOSI	14		12					2		
SINALOA	21		16				2	3		
SONORA	11		11							
TABASCO	2							2		
TAMAULIPAS	14		10		1		1	2		
TLAXCALA	9		7					2		
VERACRUZ	37		29	2		2		4		
YUCATAN	15		7				4	4		
ZACATECAS	12		12							
EXTRANJERO										
TOTAL	641	9	548	4	3	3	15	55		4

**SISTEMA ESTADISTICO
SEGUROS DE PENSIONES DERIVADOS DE LA SEGURIDAD SOCIAL
EN EL EJERCICIO DE 2016**



CLASIFICACION POR ENTIDAD FEDERATIVA

JUBILACION
PENSION POR MUERTE

ESTADO	CAUSA DE LA ALTA									
	TOTAL	NACIMIENTO	RECONOCIMIENTO	NUEVAS NUPCIAS	ENTRAR EN CONCUBINATO	REGRESAR A ESTUDIAR	DEPENDENCIA ECONOMICA	CAMBIO DE RENTA VITALICIA A SEGURO DE SOBREVIVENCIA	CAMBIO DE TIPO DE PENSION	ALTA POR INCAPACIDAD
AGUASCALIENTES										
BAJA CALIFORNIA NORTE	1		1							
BAJA CALIFORNIA SUR										
CAMPECHE										
COAHUILA										
COLIMA										
CHIAPAS										
CHIHUAHUA										
DISTRITO FEDERAL										
DURANGO										
GUANAJUATO										
GUERRERO										
HIDALGO										
JALISCO										
MEXICO										
MICHOACAN										
MORELOS										
NAYARIT										
NUEVO LEON										
OAXACA										
PUEBLA										
QUERETARO										
QUINTANA ROO										
SAN LUIS POTOSI										
SINALOA										
SONORA										
TABASCO										
TAMAULIPAS										
TLAXCALA										
VERACRUZ										
YUCATAN										
ZACATECAS										
EXTRANJERO										
TOTAL	1		1							

SISTEMA ESTADISTICO
SEGUROS DE PENSIONES DERIVADOS DE LA SEGURIDAD SOCIAL
EN EL EJERCICIO DE 2016



TIPO DE BAJA POR TIPO DE PENSION

TIPO DE PENSION		CAUSA DE LA BAJA													
		TOTAL	MUERTE	NUEVAS NUPCIAS	ENTRAR EN CONCUBINATO	DIVORCIO	EDAD MAXIMA	REHABILITACION	DEJAR DE ESTUDIAR	SER SUJETO DEL REGIMEN OBLIGATORIO	DEJAR DE SER DEPENDIENTE ECONOMICO	CAMBO DE RENTA VITALICIA A SEGURO DE SOBREVIVENCIA	CAMBO DE TIPO DE PENSION	MUERTE POR CAUSA DISTINTA A RIESGOS DE TRABAJO	PAGO INDEBIDO
RIESGOS DE TRABAJO	INCAPACIDAD	INCAPACITADOS	169	154									2		13
		CONYUGES	3	1		1									1
		HIJOS	115					112							3
		ASCENDIENTES	1	1											
	POR MUERTE	VIUDAS	51	27	23										1
		HUERFANOS	1,238	4				1,230	1	1	1				1
		ASCENDIENTES	68	65											3
INVALIDEZ Y VIDA	INVALIDOS	INVALIDOS	726	709								1		16	
		CONYUGES	110	92			4							14	
		HIJOS	2,281	4				2,269		1				7	
		ASCENDIENTES	13	13											
	POR MUERTE	VIUDAS	1,125	911	162	10									42
		HUERFANOS	9,573	24				9,501		1					47
		ASCENDIENTES	507	494							4				9
JUBILACION	JUBILADOS	JUBILADOS	40	39										1	
		CONYUGES	6	2		1	1							2	
		HIJOS	16					16							
		ASCENDIENTES	3	3											
	POR MUERTE	VIUDAS	24	21	2										1
		HUERFANOS	7	1				6							
		ASCENDIENTES	3	3											
TOTAL		16,079	2,568	187	12	5	13,134	1	3	1	4		3	161	
%		100%	15.97%	1.16%	0.07%	0.03%	81.68%	0.01%	0.02%	0.01%	0.02%		0.02%	1.00%	

* El movimiento de la baja puede ser del titular de la pensión y/o sus beneficiarios

CAUSA DE LA BAJA

MUERTE: Aplica a todo integrante del grupo familiar

NUEVAS NUPCIAS: Viuda(o), concubina(rio)

ENRAR EN CONCUBINATO: Viuda(o), concubina(rio)

DIVORCIO: Cónyuge

EDAD MAXIMA: Hijos, huérfanos

REHABILITACION: Incapacitado, inválido, hijos o huérfanos incapacitados, o bien, a todo integrante del grupo familiar cuando se rehabilita el pensionado principal

DEJAR DE ESTUDIAR: Hijos, huérfanos

SER SUJETO DEL REGIMEN OBLIGATORIO: Hijos, huérfanos

DEJAR DE SER DEPENDIENTE ECONOMICO: Ascendientes

CAMBO DE RENTA VITALICIA A SEGURO DE SOBREVIVENCIA: A todo beneficiario cuando fallece el pensionado principal

CAMBIAR DE TIPO DE PENSION: A todo integrante del grupo familiar que modifique el ramo de aseguramiento bajo el cual recibe su pensión.

MUERTE POR CAUSA DISTINTA RT sin tener 150 semanas de cotización o teniendo más de 5 años de pensión: A todo incapacitado que muera por una causa distinta a riesgos de trabajo

PAGO INDEBIDO: A todo integrante del grupo familiar, que haya recibido pensión, sin tener derecho a la misma

**SISTEMA ESTADISTICO
SEGUROS DE PENSIONES DERIVADOS DE LA SEGURIDAD SOCIAL
EN EL EJERCICIO DE 2016**



CLASIFICACION POR ENTIDAD FEDERATIVA

TOTAL

ESTADO	CAUSA DE LA BAJA													
	TOTAL	MUERTE	NUEVAS NUPCIAS	ENTRAR EN CONCUBINATO	DIVORCIO	EDAD MAXIMA	REHABILITACION	DEJAR DE ESTUDIAR	SER SUJETO DEL REGIMEN OBLIGATORIO	DEJAR DE SER DEPENDIENTE ECONOMICO	CAMBIO DE RENTA VITALICIA A SEGURO DE SOBREVIVENCIA	CAMBIO DE TIPO DE PENSION	MUERTE POR CAUSA DISTINTA A RIESGOS DE TRABAJO	PAGO INDEBIDO
AGUASCALIENTES	367	29	3			333								2
BAJA CALIFORNIA NORTE	608	94	13		1	488								12
BAJA CALIFORNIA SUR	88	20	3			65								
CAMPECHE	83	20	1			60								2
COAHUILA	701	159	12	1		506				2				21
COLIMA	113	20	1			89								3
CHIAPAS	125	28				97								
CHIHUAHUA	845	185	25		1	627								7
DISTRITO FEDERAL	1,912	348	8	2		1527		1				1		25
DURANGO	308	34	2			263		1						8
GUANAJUATO	915	151	7	1		748				2				6
GUERRERO	151	31				119								1
HIDALGO	176	27	1	1		147								
JALISCO	1,397	228	15			1,145								9
MEXICO	1,886	239	16	1	1	1613	1	1				1		13
MICHOACAN	354	68	5			274								7
MORELOS	167	15				151			1					
NAYARIT	93	18	1	1		67								6
NUEVO LEON	919	162	21	2	1	732								1
OAXACA	186	31	1			150								4
PUEBLA	659	68	1			583								7
QUERETARO	319	45	1			270								3
QUINTANA ROO	263	20	1			241								1
SAN LUIS POTOSI	376	47	6			319								4
SINALOA	533	59	9			459						1		5
SONORA	473	106	7			355								5
TABASCO	173	16	2	1		154								
TAMAULIPAS	521	103	9	1	1	406								1
TLAXCALA	138	13	2			123								
VERACRUZ	768	119	11	1		634								3
YUCATAN	298	38	2			257								1
ZACATECAS	164	27	1			132								4
EXTRANJERO														
DESCONOCIDO														
TOTAL	16,079	2,568	187	12	5	13,134	1	3	1	4		3		161

**SISTEMA ESTADISTICO
SEGUROS DE PENSIONES DERIVADOS DE LA SEGURIDAD SOCIAL
EN EL EJERCICIO DE 2016**



CLASIFICACION POR ENTIDAD FEDERATIVA

RIESGOS DE TRABAJO
INCAPACIDAD

ESTADO	CAUSA DE LA BAJA													
	TOTAL	MUERTE	NUEVAS NUPCIAS	ENTRAR EN CONCUBINATO	DIVORCIO	EDAD MAXIMA	REHABILITACION	DEJAR DE ESTUDIAR	SER SUJETO DEL REGIMEN OBLIGATORIO	DEJAR DE SER DEPENDIENTE ECONOMICO	CAMBIO DE RENTA VITALICIA A SEGURO DE SOBREVIVENCIA	CAMBIO DE TIPO DE PENSION	MUERTE POR CAUSA DISTINTA A RIESGOS DE TRABAJO	PAGO INDEBIDO
AGUASCALIENTES	9	4				5								
BAJA CALIFORNIA NORTE	10	7				3								
BAJA CALIFORNIA SUR	2	2												
CAMPECHE	2	1				1								
COAHUILA	12	7				3								2
COLIMA	1	1												
CHIAPAS	2	2												
CHIHUAHUA	15	10				3								2
DISTRITO FEDERAL	41	28				9					1			3
DURANGO	6	5				1								
GUANAJUATO	22	14				7								1
GUERRERO														
HIDALGO	3	1				2								
JALISCO	21	8				13								
MEXICO	35	13				20								2
MICHOACAN	2	2												
MORELOS	3	1				2								
NAYARIT	2	1				1								
NUEVO LEON	18	11				7								
OAXACA	4	2				2								
PUEBLA	14	3				11								
QUERETARO	6	3				3								
QUINTANA ROO	1					1								
SAN LUIS POTOSI	3	1				2								
SINALOA	13	5				3					1			4
SONORA	12	10				1								1
TABASCO	1			1										
TAMAULIPAS	10	4				5								1
TLAXCALA														
VERACRUZ	13	7				5								1
YUCATAN	4	3				1								
ZACATECAS	1					1								
EXTRANJERO														
DESCONOCIDO														
TOTAL	288	156		1		112					2			17

**SISTEMA ESTADISTICO
SEGUROS DE PENSIONES DERIVADOS DE LA SEGURIDAD SOCIAL
EN EL EJERCICIO DE 2016**



CLASIFICACION POR ENTIDAD FEDERATIVA

RIESGOS DE TRABAJO
PENSION POR MUERTE

ESTADO	CAUSA DE LA BAJA													
	TOTAL	MUERTE	NUEVAS NUPCIAS	ENTRAR EN CONCUBINATO	DIVORCIO	EDAD MAXIMA	REHABILITACION	DEJAR DE ESTUDIAR	SER SUJETO DEL REGIMEN OBLIGATORIO	DEJAR DE SER DEPENDIENTE ECONOMICO	CAMBIO DE RENTA VITALICIA A SEGURO DE SOBREVIVENCIA	CAMBIO DE TIPO DE PENSION	MUERTE POR CAUSA DISTINTA A RIESGOS DE TRABAJO	PAGO INDEBIDO
AGUASCALIENTES	31					30								1
BAJA CALIFORNIA NORTE	29	1				28								
BAJA CALIFORNIA SUR	8	2				6								
CAMPECHE	4					4								
COAHUILA	44	1	1			42								
COLIMA	18	2	1			13								2
CHIAPAS	8	1				7								
CHIHUAHUA	47	2	3			42								
DISTRITO FEDERAL	115	12	1			102								
DURANGO	38					38								
GUANAJUATO	71	5	3			63								
GUERRERO	11	3				8								
HIDALGO	22					22								
JALISCO	112	14	2			94								2
MEXICO	193	14	1			176	1	1						
MICHOACAN	40	5	1			34								
MORELOS	23					22			1					
NAYARIT	6					6								
NUEVO LEON	72	8	2			62								
OAXACA	27	3				24								
PUEBLA	58	2				56								
QUERETARO	37	2	1			34								
QUINTANA ROO	17					17								
SAN LUIS POTOSI	39	1				38								
SINALOA	49	1	1			47								
SONORA	36	4	2			30								
TABASCO	24		1			23								
TAMAULIPAS	41	1	1			39								
TLAXCALA	24	3	1			20								
VERACRUZ	74	6	1			67								
YUCATAN	18	1				17								
ZACATECAS	21	2				19								
EXTRANJERO														
DESCONOCIDO														
TOTAL	1,357	96	23			1,230	1	1	1					5

**SISTEMA ESTADISTICO
SEGUROS DE PENSIONES DERIVADOS DE LA SEGURIDAD SOCIAL
EN EL EJERCICIO DE 2016**



CLASIFICACION POR ENTIDAD FEDERATIVA

INVALIDEZ Y VIDA
INVALIDEZ

ESTADO	CAUSA DE LA BAJA													
	TOTAL	MUERTE	NUEVAS NUPCIAS	ENTRAR EN CONCUBINATO	DIVORCIO	EDAD MAXIMA	REHABILITACION	DEJAR DE ESTUDIAR	SER SUJETO DEL REGIMEN OBLIGATORIO	DEJAR DE SER DEPENDIENTE ECONOMICO	CAMBIO DE RENTA VITALICIA A SEGURO DE SOBREVIVENCIA	CAMBIO DE TIPO DE PENSION	MUERTE POR CAUSA DISTINTA A RIESGOS DE TRABAJO	PAGO INDEBIDO
AGUASCALIENTES	86	6				80								
BAJA CALIFORNIA NORTE	144	42			1	97								4
BAJA CALIFORNIA SUR	15	10				5								
CAMPECHE	20	9				11								
COAHUILA	179	63				112								4
COLIMA	16	6				10								
CHIAPAS	18	4				14								
CHIHUAHUA	188	55			1	131								1
DISTRITO FEDERAL	399	103				287		1						8
DURANGO	59	11				47								1
GUANAJUATO	218	55				161								2
GUERRERO	13	5				7								1
HIDALGO	25	8				17								
JALISCO	349	95				254								
MEXICO	239	64				169						1		5
MICHOACAN	73	24				43								6
MORELOS	24	2				22								
NAVARRIT	9	4				4								1
NUEVO LEON	185	40			1	144								
OAXACA	14	2				12								
PUEBLA	195	30				164								1
QUERETARO	46	16				30								
QUINTANA ROO	41	2				39								
SAN LUIS POTOSI	81	18				63								
SINALOA	93	22				71								
SONORA	84	36				45								3
TABASCO	11	5				6								
TAMAULIPAS	107	26			1	80								
TLAXCALA	21	5				16								
VERACRUZ	123	33				90								
YUCATAN	35	10				25								
ZACATECAS	20	7				13								
EXTRANJERO														
DESCONOCIDO														
TOTAL	3,130	818			4	2,269		1				1		37

**SISTEMA ESTADISTICO
SEGUROS DE PENSIONES DERIVADOS DE LA SEGURIDAD SOCIAL
EN EL EJERCICIO DE 2016**



CLASIFICACION POR ENTIDAD FEDERATIVA

INVALIDEZ Y VIDA
PENSION POR MUERTE

ESTADO	CAUSA DE LA BAJA													
	TOTAL	MUERTE	NUEVAS NUPCIAS	ENTRAR EN CONCUBINATO	DIVORCIO	EDAD MAXIMA	REHABILITACION	DEJAR DE ESTUDIAR	SER SUJETO DEL REGIMEN OBLIGATORIO	DEJAR DE SER DEPENDIENTE ECONOMICO	CAMBIO DE RENTA VITALICIA A SEGURO DE SOBREVIVENCIA	CAMBIO DE TIPO DE PENSION	MUERTE POR CAUSA DISTINTA A RIESGOS DE TRABAJO	PAGO INDEBIDO
AGUASCALIENTES	240	18	3			218								1
BAJA CALIFORNIA NORTE	422	43	13			359								7
BAJA CALIFORNIA SUR	61	6	3			52								
CAMPECHE	57	10	1			44								2
COAHUILA	465	88	10	1		349				2				15
COLIMA	78	11				66								1
CHIAPAS	94	20				74								
CHIHUAHUA	590	113	22			451								4
DISTRITO FEDERAL	1,337	188	7	2		1127								13
DURANGO	203	17	2			176		1						7
GUANAJUATO	604	77	4	1		517				2				3
GUERRERO	124	21				103								
HIDALGO	122	15	1			106								
JALISCO	912	108	13			784								7
MEXICO	1,410	143	14	1		1247								5
MICHOACAN	236	34	4			197								1
MORELOS	116	11				105								
NAYARIT	72	11	1	1		54								5
NUEVO LEON	642	103	19	2		517								1
OAXACA	136	19	1			112								4
PUEBLA	389	30	1			352								6
QUERETARO	226	22				201								3
QUINTANA ROO	204	18	1			184								1
SAN LUIS POTOSI	251	26	6			215								4
SINALOA	377	31	8			337								1
SONORA	339	55	5			279								
TABASCO	136	10	1			125								
TAMAULIPAS	357	67	8	1		281								
TLAXCALA	91	3	1			87								
VERACRUZ	553	69	10	1		471								2
YUCATAN	240	24	2			213								1
ZACATECAS	121	18	1			98								4
EXTRANJERO														
DESCONOCIDO														
TOTAL	11,205	1,429	162	10		9,501		1		4				98

***V DISTRIBUCION POR ESTADO
DE LAS PENSIONES***

SISTEMA ESTADISTICO
SEGUROS DE PENSIONES DERIVADOS DE LA SEGURIDAD SOCIAL
 EN VIGOR AL CIERRE DE 2016



CLASIFICACION POR ENTIDAD FEDERATIVA
 LUGAR DONDE SE EFECTUA EL PAGO DE LA PENSION

TOTAL

ESTADO	No. DE PENSIONES	DISTRIBUCION
MEXICO	34,559	11.6%
DISTRITO FEDERAL	32,169	10.8%
JALISCO	23,617	7.9%
NUEVO LEON	17,759	6.0%
GUANAJUATO	16,642	5.6%
VERACRUZ	16,078	5.4%
CHIHUAHUA	15,821	5.3%
COAHUILA	14,599	4.9%
BAJA CALIFORNIA NORTE	12,166	4.1%
TAMAULIPAS	11,348	3.8%
OTROS ESTADOS	102,906	34.6%
TOTAL	297,664	100.00%

**SISTEMA ESTADISTICO
SEGUROS DE PENSIONES DERIVADOS DE LA SEGURIDAD SOCIAL**

EN VIGOR AL CIERRE DE 2016



CLASIFICACION POR ENTIDAD FEDERATIVA
LUGAR DONDE SE EFECTUA EL PAGO DE LA PENSION

TOTAL

ESTADO	No. DE PENSIONES	DISTRIBUCION	PRIMA EMITIDA	RESERVA	PENSION PROMEDIO
AGUASCALIENTES	3,673	1.23%	214,606,446	2,585,144,922	3,008
BAJA CALIFORNIA NORTE	12,166	4.09%	691,051,428	9,475,595,780	3,301
BAJA CALIFORNIA SUR	2,056	0.69%	172,876,382	1,745,330,359	3,457
CAMPECHE	1,966	0.66%	141,164,682	1,568,227,227	3,188
COAHUILA	14,599	4.90%	710,944,866	10,931,241,104	3,143
COLIMA	1,862	0.63%	128,191,307	1,331,343,101	2,983
CHIAPAS	3,633	1.22%	343,175,655	3,018,826,171	3,335
CHIHUAHUA	15,821	5.32%	816,180,808	11,497,955,100	3,009
DISTRITO FEDERAL	32,169	10.81%	2,680,140,459	28,071,148,970	3,868
DURANGO	5,638	1.89%	362,146,088	4,255,795,876	3,023
GUANAJUATO	16,642	5.59%	936,711,077	11,716,603,527	2,992
GUERRERO	3,625	1.22%	338,776,817	3,365,736,369	3,734
HIDALGO	4,524	1.52%	368,087,342	3,810,609,385	3,462
JALISCO	23,617	7.93%	1,340,784,917	17,403,147,152	3,152
MEXICO	34,559	11.61%	2,300,770,697	28,588,220,355	3,510
MICHOACAN	7,989	2.68%	587,486,686	6,311,526,459	3,256
MORELOS	3,675	1.23%	248,977,096	3,185,150,543	3,655
NAYARIT	2,536	0.85%	178,078,423	1,874,634,069	3,049
NUEVO LEON	17,759	5.97%	632,167,988	12,900,654,393	3,148
OAXACA	3,438	1.15%	304,897,099	2,928,324,578	3,455
PUEBLA	9,853	3.31%	670,575,971	7,965,844,174	3,500
QUERETARO	6,036	2.03%	421,082,409	5,092,921,157	3,428
QUINTANA ROO	3,052	1.03%	208,037,482	2,376,272,231	3,026
SAN LUIS POTOSI	6,136	2.06%	385,432,875	4,461,607,296	3,032
SINALOA	9,638	3.24%	605,217,994	6,956,688,990	2,968
SONORA	9,995	3.36%	648,476,797	7,247,522,841	3,039
TABASCO	3,448	1.16%	336,422,324	2,994,555,315	3,285
TAMAULIPAS	11,348	3.81%	622,836,147	8,646,906,978	3,261
TLAXCALA	2,128	0.71%	227,760,788	1,818,205,774	3,409
VERACRUZ	16,078	5.40%	893,983,863	12,352,696,083	3,234
YUCATAN	4,890	1.64%	280,616,323	3,443,982,035	2,921
ZACATECAS	3,109	1.04%	216,018,701	2,337,815,884	3,114
EXTRANJERO	1	0.00%		1,774,760	10,158
DESCONOCIDO	5	0.00%		6,635,625	7,180
TOTAL	297,664	100.00%	19,013,677,935	232,268,644,584	3,294

**SISTEMA ESTADISTICO
SEGUROS DE PENSIONES DERIVADOS DE LA SEGURIDAD SOCIAL**

EN VIGOR AL CIERRE DE 2016



CLASIFICACION POR ENTIDAD FEDERATIVA
LUGAR DONDE SE EFECTUA EL PAGO DE LA PENSION
*RIESGOS DE TRABAJO
INCAPACIDAD*

ESTADO	No. DE PENSIONES	DISTRIBUCION	PRIMA EMITIDA	RESERVA	PENSION PROMEDIO
AGUASCALIENTES	493	1.41%	18,805,958	307,847,639	2,611
BAJA CALIFORNIA NORTE	1,003	2.87%	50,238,736	675,239,502	2,841
BAJA CALIFORNIA SUR	235	0.67%	22,437,474	186,006,435	3,223
CAMPECHE	222	0.64%	25,133,189	173,078,949	3,026
COAHUILA	1,547	4.43%	147,489,531	1,036,241,309	2,789
COLIMA	254	0.73%	14,964,622	151,414,388	2,490
CHIAPAS	468	1.34%	37,227,766	340,691,514	2,931
CHIHUAHUA	1,461	4.18%	102,262,330	887,492,999	2,523
DISTRITO FEDERAL	3,059	8.76%	397,991,024	2,174,115,238	3,062
DURANGO	697	2.00%	32,004,379	387,267,765	2,425
GUANAJUATO	2,694	7.72%	213,562,824	1,657,755,067	2,612
GUERRERO	320	0.92%	25,883,781	213,809,587	2,688
HIDALGO	837	2.40%	77,246,432	619,236,992	3,096
JALISCO	2,395	6.86%	150,692,899	1,449,389,753	2,524
MEXICO	4,641	13.29%	404,864,796	3,166,330,214	2,921
MICHOACAN	982	2.81%	64,068,140	630,390,572	2,529
MORELOS	428	1.23%	30,523,311	298,472,071	3,053
NAYARIT	254	0.73%	17,282,501	179,046,031	2,981
NUEVO LEON	2,084	5.97%	70,691,477	1,110,884,550	2,347
OAXACA	333	0.95%	22,494,787	222,951,036	2,799
PUEBLA	1,562	4.47%	136,000,932	1,016,915,271	2,878
QUERETARO	625	1.79%	37,623,802	399,562,016	2,693
QUINTANA ROO	223	0.64%	15,550,509	144,684,446	2,603
SAN LUIS POTOSI	988	2.83%	97,161,846	607,599,722	2,477
SINALOA	1,320	3.78%	96,861,710	763,508,155	2,413
SONORA	1,389	3.98%	113,065,509	826,357,156	2,393
TABASCO	298	0.85%	35,401,104	225,372,097	3,009
TAMAULIPAS	1,149	3.29%	97,116,552	784,446,016	2,978
TLAXCALA	307	0.88%	20,932,024	221,795,789	2,885
VERACRUZ	1,763	5.05%	100,365,152	1,167,529,758	2,759
YUCATAN	511	1.46%	45,338,805	294,833,251	2,470
ZACATECAS	369	1.06%	32,518,336	256,507,228	2,745
EXTRANJERO					
DESCONOCIDO					
TOTAL	34,911	100.00%	2,753,802,238	22,576,772,514	2,725

**SISTEMA ESTADISTICO
SEGUROS DE PENSIONES DERIVADOS DE LA SEGURIDAD SOCIAL**

EN VIGOR AL CIERRE DE 2016



CLASIFICACION POR ENTIDAD FEDERATIVA
LUGAR DONDE SE EFECTUA EL PAGO DE LA PENSION
RIESGOS DE TRABAJO
PENSION POR MUERTE

ESTADO	No. DE PENSIONES	DISTRIBUCION	PRIMA EMITIDA	RESERVA	PENSION PROMEDIO
AGUASCALIENTES	230	1.24%	20,010,485	199,942,477	3,644
BAJA CALIFORNIA NORTE	426	2.30%	17,758,903	473,446,685	5,078
BAJA CALIFORNIA SUR	109	0.59%	4,831,816	122,556,265	4,614
CAMPECHE	137	0.74%	9,227,941	144,246,366	4,603
COAHUILA	751	4.05%	27,789,922	690,855,628	4,030
COLIMA	169	0.91%	17,578,776	151,478,823	4,019
CHIAPAS	358	1.93%	21,604,959	433,321,741	4,856
CHIHUAHUA	595	3.21%	20,386,422	605,172,503	4,425
DISTRITO FEDERAL	1,428	7.70%	113,884,911	1,973,018,733	5,631
DURANGO	435	2.35%	41,549,454	495,138,059	4,545
GUANAJUATO	969	5.23%	56,323,053	908,618,022	4,129
GUERRERO	278	1.50%	29,021,712	311,804,238	4,797
HIDALGO	439	2.37%	42,598,953	481,022,120	4,550
JALISCO	1,384	7.47%	52,559,936	1,270,521,417	4,153
MEXICO	2,600	14.03%	191,541,139	3,248,479,205	5,223
MICHOACAN	583	3.15%	41,574,212	643,682,826	4,717
MORELOS	259	1.40%	12,722,216	349,497,755	5,461
NAYARIT	160	0.86%	17,790,784	184,316,863	4,592
NUEVO LEON	1,026	5.54%	41,144,061	952,085,498	4,404
OAXACA	361	1.95%	14,692,734	383,982,326	4,314
PUEBLA	692	3.73%	42,257,019	696,986,465	4,340
QUERETARO	387	2.09%	21,731,976	400,250,573	4,615
QUINTANA ROO	212	1.14%	19,894,479	206,088,926	4,121
SAN LUIS POTOSI	511	2.76%	16,302,411	471,209,564	3,891
SINALOA	771	4.16%	90,871,026	846,815,349	4,489
SONORA	476	2.57%	35,005,288	454,782,075	4,071
TABASCO	304	1.64%	21,351,384	335,379,280	4,638
TAMAULIPAS	617	3.33%	32,490,303	561,307,548	3,973
TLAXCALA	191	1.03%	11,170,693	196,213,984	4,418
VERACRUZ	1,127	6.08%	85,405,706	1,213,529,164	4,539
YUCATAN	243	1.31%	4,384,667	197,327,582	3,703
ZACATECAS	306	1.65%	7,795,857	329,310,861	4,521
EXTRANJERO					
DESCONOCIDO	1	0.01%		1,376,409	8,466
TOTAL	18,535	100.00%	1,183,253,196	19,933,765,330	4,587

**SISTEMA ESTADISTICO
SEGUROS DE PENSIONES DERIVADOS DE LA SEGURIDAD SOCIAL**

EN VIGOR AL CIERRE DE 2016



CLASIFICACION POR ENTIDAD FEDERATIVA
LUGAR DONDE SE EFECTUA EL PAGO DE LA PENSION
INVALIDEZ Y VIDA
INVALIDEZ

ESTADO	No. DE PENSIONES	DISTRIBUCION	PRIMA EMITIDA	RESERVA	PENSION PROMEDIO
AGUASCALIENTES	771	1.46%	42,870,985	581,546,944	3,618
BAJA CALIFORNIA NORTE	3,015	5.70%	226,008,178	2,459,655,601	3,777
BAJA CALIFORNIA SUR	345	0.65%	33,772,018	303,781,602	4,120
CAMPECHE	311	0.59%	10,085,601	235,994,886	3,347
COAHUILA	3,537	6.68%	96,022,956	2,809,855,085	3,694
COLIMA	260	0.49%	7,103,979	193,253,768	3,500
CHIAPAS	514	0.97%	38,571,243	391,904,897	3,478
CHIHUAHUA	2,975	5.62%	179,632,342	2,300,894,019	3,597
DISTRITO FEDERAL	5,405	10.21%	215,307,294	4,706,053,754	4,352
DURANGO	758	1.43%	49,527,188	519,219,148	3,331
GUANAJUATO	3,845	7.26%	146,447,585	2,760,788,994	3,356
GUERRERO	277	0.52%	21,875,838	229,907,980	3,848
HIDALGO	671	1.27%	12,265,831	567,062,132	3,840
JALISCO	5,062	9.56%	268,614,440	4,064,225,844	3,813
MEXICO	4,812	9.09%	340,130,567	4,189,886,388	4,187
MICHOACAN	1,607	3.04%	119,029,884	1,237,540,164	3,394
MORELOS	535	1.01%	12,234,450	467,071,892	4,222
NAYARIT	313	0.59%	10,814,503	237,075,575	3,550
NUEVO LEON	3,215	6.07%	41,758,907	2,592,718,140	3,754
OAXACA	261	0.49%	11,868,696	196,047,360	3,519
PUEBLA	2,196	4.15%	101,980,540	1,949,261,083	4,218
QUERETARO	896	1.69%	83,748,351	855,460,423	4,177
QUINTANA ROO	262	0.49%	5,169,469	182,061,605	3,423
SAN LUIS POTOSI	1,038	1.96%	44,568,453	767,419,810	3,533
SINALOA	1,571	2.97%	79,908,705	1,141,196,538	3,290
SONORA	1,576	2.98%	105,684,936	1,198,389,343	3,479
TABASCO	298	0.56%	34,358,960	267,812,532	3,899
TAMAULIPAS	2,488	4.70%	66,229,434	1,907,893,390	3,780
TLAXCALA	358	0.68%	28,732,809	310,066,717	3,593
VERACRUZ	2,596	4.90%	85,478,989	2,143,999,337	3,900
YUCATAN	676	1.28%	46,192,878	532,185,525	3,626
ZACATECAS	490	0.93%	12,375,607	319,549,279	3,151
EXTRANJERO					
DESCONOCIDO					
TOTAL	52,934	100.00%	2,578,371,614	42,619,779,755	3,800

**SISTEMA ESTADISTICO
SEGUROS DE PENSIONES DERIVADOS DE LA SEGURIDAD SOCIAL**

EN VIGOR AL CIERRE DE 2016



CLASIFICACION POR ENTIDAD FEDERATIVA
LUGAR DONDE SE EFECTUA EL PAGO DE LA PENSION
*INVALIDEZ Y VIDA
PENSION POR MUERTE*

ESTADO	No. DE PENSIONES	DISTRIBUCION	PRIMA EMITIDA	RESERVA	PENSION PROMEDIO
AGUASCALIENTES	2,031	1.15%	80,145,055	1,284,519,539	2,625
BAJA CALIFORNIA NORTE	7,366	4.18%	325,050,728	5,380,177,066	2,969
BAJA CALIFORNIA SUR	1,194	0.68%	69,120,914	859,568,193	2,851
CAMPECHE	1,220	0.69%	73,274,888	906,466,536	2,870
COAHUILA	8,308	4.72%	303,069,571	5,740,077,492	2,773
COLIMA	1,112	0.63%	70,732,299	738,788,239	2,682
CHIAPAS	1,943	1.10%	149,048,700	1,370,433,754	2,748
CHIHUAHUA	10,196	5.79%	396,756,360	6,880,273,306	2,686
DISTRITO FEDERAL	19,395	11.02%	1,040,002,179	15,101,106,004	3,422
DURANGO	3,465	1.97%	139,641,705	2,421,999,422	2,657
GUANAJUATO	8,646	4.91%	369,368,279	5,663,877,537	2,673
GUERRERO	2,056	1.17%	157,408,651	1,522,820,942	2,940
HIDALGO	2,194	1.25%	145,143,991	1,592,034,249	2,892
JALISCO	13,912	7.90%	636,711,708	9,391,581,318	2,779
MEXICO	21,051	11.96%	973,683,067	16,070,530,897	3,155
MICHOACAN	4,236	2.41%	248,199,430	2,967,914,300	2,832
MORELOS	2,109	1.20%	80,828,187	1,547,023,172	3,047
NAYARIT	1,607	0.91%	86,576,773	1,039,670,309	2,610
NUEVO LEON	11,046	6.27%	341,673,298	7,707,853,469	2,930
OAXACA	1,897	1.08%	102,126,305	1,296,480,672	2,768
PUEBLA	4,926	2.80%	222,095,625	3,651,209,951	3,071
QUERETARO	3,875	2.20%	218,302,132	3,095,742,640	3,131
QUINTANA ROO	2,199	1.25%	123,925,681	1,615,851,154	2,728
SAN LUIS POTOSI	3,364	1.91%	145,151,782	2,269,999,010	2,723
SINALOA	5,712	3.24%	242,437,958	3,814,397,581	2,680
SONORA	6,052	3.44%	236,163,617	3,999,903,452	2,762
TABASCO	2,383	1.35%	191,205,883	1,919,116,599	2,914
TAMAULIPAS	6,600	3.75%	305,789,826	4,614,971,370	2,841
TLAXCALA	1,082	0.61%	90,566,519	808,144,332	2,904
VERACRUZ	9,780	5.56%	458,839,556	6,629,234,123	2,796
YUCATAN	3,325	1.89%	148,065,985	2,231,969,054	2,689
ZACATECAS	1,758	1.00%	97,326,230	1,135,354,000	2,628
EXTRANJERO	1	0.00%		1,774,760	10,158
DESCONOCIDO	4	0.00%		5,259,216	6,859
TOTAL	176,045	100.00%	8,268,432,884	125,276,123,658	2,917

**SISTEMA ESTADISTICO
SEGUROS DE PENSIONES DERIVADOS DE LA SEGURIDAD SOCIAL**

EN VIGOR AL CIERRE DE 2016



CLASIFICACION POR ENTIDAD FEDERATIVA
LUGAR DONDE SE EFECTUA EL PAGO DE LA PENSION
JUBILACION
JUBILACION

ESTADO	No. DE PENSIONES	DISTRIBUCION	PRIMA EMITIDA	RESERVA	PENSION PROMEDIO
AGUASCALIENTES	125	0.95%	48,539,597	196,868,587	5,943
BAJA CALIFORNIA NORTE	272	2.06%	66,557,513	439,666,739	6,198
BAJA CALIFORNIA SUR	165	1.25%	41,416,379	266,646,491	6,043
CAMPECHE	67	0.51%	22,309,290	103,941,254	5,995
COAHUILA	382	2.89%	133,019,697	607,556,329	5,882
COLIMA	56	0.42%	17,811,630	92,144,144	5,818
CHIAPAS	311	2.36%	95,645,743	460,501,188	5,709
CHIHUAHUA	497	3.77%	109,913,439	763,454,022	5,930
DISTRITO FEDERAL	2,614	19.81%	895,851,469	3,935,053,985	6,216
DURANGO	256	1.94%	98,773,810	414,311,808	6,117
GUANAJUATO	414	3.14%	143,152,346	680,391,654	6,189
GUERRERO	670	5.08%	101,826,358	1,065,074,576	6,169
HIDALGO	333	2.52%	86,987,932	517,755,334	6,004
JALISCO	745	5.64%	224,426,112	1,148,888,105	5,849
MEXICO	1,107	8.39%	362,412,828	1,718,556,331	6,113
MICHOACAN	532	4.03%	107,768,262	790,867,250	5,932
MORELOS	293	2.22%	109,185,302	490,655,428	6,450
NAYARIT	121	0.92%	35,845,167	194,236,814	6,236
NUEVO LEON	296	2.24%	131,867,760	483,871,084	6,164
OAXACA	519	3.93%	148,723,560	784,097,255	5,822
PUEBLA	410	3.11%	163,968,280	613,154,844	5,935
QUERETARO	204	1.55%	58,393,234	313,373,710	5,998
QUINTANA ROO	139	1.05%	40,083,125	218,899,777	6,090
SAN LUIS POTOSI	202	1.53%	80,529,789	326,854,981	6,243
SINALOA	230	1.74%	94,010,087	368,868,214	6,001
SONORA	467	3.54%	156,120,991	739,048,452	5,981
TABASCO	138	1.05%	49,081,330	232,809,176	6,152
TAMAULIPAS	450	3.41%	117,272,885	749,512,539	6,289
TLAXCALA	169	1.28%	73,313,953	269,231,526	6,170
VERACRUZ	726	5.50%	158,847,348	1,136,571,322	5,920
YUCATAN	118	0.89%	34,639,561	179,755,986	5,854
ZACATECAS	170	1.29%	65,058,443	288,243,072	6,338
EXTRANJERO					
DESCONOCIDO					
TOTAL	13,198	100.00%	4,073,353,218	20,590,861,977	6,071

**SISTEMA ESTADISTICO
SEGUROS DE PENSIONES DERIVADOS DE LA SEGURIDAD SOCIAL**

EN VIGOR AL CIERRE DE 2016



CLASIFICACION POR ENTIDAD FEDERATIVA
LUGAR DONDE SE EFECTUA EL PAGO DE LA PENSION
*JUBILACION
PENSION POR MUERTE*

ESTADO	No. DE PENSIONES	DISTRIBUCION	PRIMA EMITIDA	RESERVA	PENSION PROMEDIO
AGUASCALIENTES	23	1.13%	4,234,367	14,419,736	2,534
BAJA CALIFORNIA NORTE	84	4.12%	5,437,370	47,410,187	2,462
BAJA CALIFORNIA SUR	8	0.39%	1,297,781	6,771,374	3,082
CAMPECHE	9	0.44%	1,133,774	4,499,237	2,242
COAHUILA	74	3.63%	3,553,188	46,655,261	2,703
COLIMA	11	0.54%		4,263,738	2,242
CHIAPAS	39	1.91%	1,077,244	21,973,079	2,611
CHIHUAHUA	97	4.75%	7,229,916	60,668,250	2,608
DISTRITO FEDERAL	268	13.13%	17,103,583	181,801,256	3,275
DURANGO	27	1.32%	649,551	17,859,674	2,832
GUANAJUATO	74	3.63%	7,856,990	45,172,254	2,499
GUERRERO	24	1.18%	2,760,477	22,319,046	4,011
HIDALGO	50	2.45%	3,844,204	33,498,558	3,037
JALISCO	119	5.83%	7,779,822	78,540,715	2,712
MEXICO	348	17.05%	28,138,299	194,437,320	2,411
MICHOACAN	49	2.40%	6,846,758	41,131,346	3,496
MORELOS	51	2.50%	3,483,631	32,430,224	2,668
NAYARIT	81	3.97%	9,768,695	40,288,477	2,230
NUEVO LEON	92	4.51%	5,032,484	53,241,651	2,561
OAXACA	67	3.28%	4,991,017	44,765,928	2,944
PUEBLA	67	3.28%	4,273,576	38,316,561	2,409
QUERETARO	49	2.40%	1,282,914	28,531,795	2,444
QUINTANA ROO	17	0.83%	3,414,219	8,686,323	2,242
SAN LUIS POTOSI	33	1.62%	1,718,594	18,524,210	2,388
SINALOA	34	1.67%	1,128,508	21,903,153	2,985
SONORA	35	1.71%	2,436,455	29,042,362	3,509
TABASCO	27	1.32%	5,023,664	14,065,632	2,376
TAMAULIPAS	44	2.16%	3,937,147	28,776,115	3,341
TLAXCALA	21	1.03%	3,044,789	12,753,427	2,562
VERACRUZ	86	4.21%	5,047,113	61,832,379	2,965
YUCATAN	17	0.83%	1,994,426	7,910,638	2,242
ZACATECAS	16	0.78%	944,229	8,851,444	2,678
EXTRANJERO					
DESCONOCIDO					
TOTAL	2,041	100.00%	156,464,784	1,271,341,350	2,735