



AMIS

Asociación Mexicana de
Instituciones de Seguros, A.C.

**Seguros de Pensiones
Derivados de la Seguridad
Social**

***SISTEMA ESTADISTICO
2015***

Agosto, 2016

ASOCIACION MEXICANA DE INSTITUCIONES DE SEGUROS

Presidente

LIC. MARIO VELA BERRONDO

Director General

LIC. RECAREDO ARIAS JIMENEZ

Dirección de Vida y Pensiones

ACT. CARLOS IVAN GAY PATIÑO

ACT. JOSE DE JESUS ALVAREZ MELENDEZ

INTRODUCCION

La información que se muestra en éste trabajo fue obtenida del Sistema Estadístico de los Seguros de Pensiones Derivados de la Seguridad Social del Sector Asegurador (S.E.S.A. Rentas Vitalicias), al cierre del mes de Diciembre de 2015.

En este trabajo participan todas las compañías autorizadas para la operación de los Seguros de Pensiones Derivados de la Seguridad Social, es decir, se tiene el 100% de participación, los nombres de las compañías participantes son:

- 1 PROFUTURO GNP PENSIONES, S.A. DE C.V.
- 2 HSBC PENSIONES, S.A.
- 3 METLIFE PENSIONES, S.A.
- 4 PENSIONES BANAMEX, S.A. DE C.V.
- 5 PENSIONES BBVA BANCOMER, S.A. DE C.V.
- 6 PENSIONES BANORTE GENERALI, S.A. DE C.V.
- 7 PENSIONES INBURSA, S.A.
- 8 PENSIONES SURA, S.A. DE C.V.
- 9 PRINCIPAL PENSIONES, S.A.

INDICE

SISTEMA ESTADISTICO DEL SECTOR ASEGURADOR SEGUROS DE PENSIONES DERIVADOS DE LA SEGURIDAD SOCIAL

DEFINICIONES

I. TOTALES

- 1.1 Pensiones en vigor según sistema de seguridad social
- 1.2 Pensiones en vigor al cierre de cada año clasificadas por fecha de inicio de vigencia y total
- 1.3 Pensiones en vigor según monto de pensión
- 1.4 Pensiones en vigor según monto de reserva
- 1.5 Pensiones en vigor de incapacitados según porcentaje de valuación
- 1.6 Edad promedio de los pensionados por año de reporte
- 1.7 Hijos promedio por grupo familiar y año de reporte

II. EXPUESTOS Y FALLECIMIENTOS

- 2.1 Pensionados en vigor al cierre del ejercicio por edad, sexo, ramo de seguro y tipo de pensionado
- 2.2 Fallecimientos de pensionados en el ejercicio por edad, sexo, ramo de seguro y tipo de pensionado

III. COMPOSICION FAMILIAR

- 3.1 Numero de pensiones según composición familiar por ramo de seguro
- 3.2 Pensión promedio según composición familiar por ramo de seguro
- 3.3 Monto de reserva según composición familiar por ramo de seguro

IV. MOVIMIENTOS DE ALTAS Y BAJAS

- 4.1 Movimientos de alta por ramo de seguro y tipo de integrante
- 4.2 Movimientos de alta según estado por tipo de pensión
- 4.3 Movimientos de baja por ramo de seguro y tipo de integrante
- 4.4 Movimientos de baja según estado por tipo de pensión

V. DISTRIBUCION POR ESTADO DE LAS PENSIONES (Lugar donde se efectúa el pago de pensión)

- 5.1 Estados con mayor número de pensiones
- 5.2 Distribución de las pensiones por estado y tipo de pensión

DEFINICIONES

INICIO DE VIGENCIA

Es la fecha en que entra en vigor la póliza.

SOBREVIVENCIA

Al momento del fallecimiento del Invalído o Incapacitado opera el seguro de sobrevivencia para sus beneficiarios.

PRIMA

Se reporta en la estadística la emitida en este año (2015), independientemente de la fecha de inicio de vigencia de la póliza.

SM

Salario mínimo, correspondiente a 2015, 70.10 pesos diarios.

EXPUESTOS

Se refiere a pensionados que se encuentran en vigor a determinada fecha.

FALLECIMIENTOS

Se refiere a los pensionados que murieron en determinado periodo.

GRUPO FAMILIAR

Se refiere tanto al titular de la pensión como a cada uno de sus beneficiarios.

ALTA

Se refiere al ingreso o reingreso a la pensión de cualquier integrante del grupo familiar, que haya ocurrido durante la vigencia de la póliza.

BAJA

Se refiere a la salida de la póliza de cualquier integrante del grupo familiar.

I TOTALES

**SISTEMA ESTADISTICO
SEGUROS DE PENSIONES DERIVADOS DE LA SEGURIDAD SOCIAL**



NUMERO DE PENSIONES

POLIZAS EN VIGOR SEGUN SISTEMA DE SEGURIDAD SOCIAL
EN VIGOR AL CIERRE DE 2015

TOTAL

SISTEMA DE SEGURIDAD SOCIAL	INCAPACIDAD, INVALIDEZ Y JUBILACION				MUERTE Y SOBREVIVENCIA				TOTAL			
	NO. DE PENSIONES	PRIMA EMITIDA	RESERVA AL CIERRE	PENSION PROMEDIO AL CIERRE	NO. DE PENSIONES	PRIMA EMITIDA	RESERVA AL CIERRE	PENSION PROMEDIO AL CIERRE	NO. DE PENSIONES	PRIMA EMITIDA	RESERVA AL CIERRE	PENSION PROMEDIO AL CIERRE
IMSS	80,660	6,020,880,069	57,824,344,195	3,304	181,314	6,991,400,600	125,519,413,906	2,959	261,974	13,012,280,668	183,343,758,101	3,065
ISSSTE	14,430	4,511,887,496	19,997,438,715	5,497	5,462	1,904,957,575	9,838,592,838	5,821	19,892	6,416,845,071	29,836,031,553	5,586
TOTAL	95,090	10,532,767,565	77,821,782,909	3,637	186,776	8,896,358,174	135,358,006,745	3,042	281,866	19,429,125,739	213,179,789,654	3,243

SISTEMA DE SEGURIDAD SOCIAL	INVALIDEZ				INVALIDEZ Y VIDA PENSIONES POR MUERTE				TOTAL			
	NO. DE PENSIONES	PRIMA EMITIDA	RESERVA AL CIERRE	PENSION PROMEDIO AL CIERRE	NO. DE PENSIONES	PRIMA EMITIDA	RESERVA AL CIERRE	PENSION PROMEDIO AL CIERRE	NO. DE PENSIONES	PRIMA EMITIDA	RESERVA AL CIERRE	PENSION PROMEDIO AL CIERRE
IMSS	51,763	3,991,926,789	41,327,928,323	3,767	163,030	6,156,363,824	110,792,116,346	2,856	214,793	10,148,290,614	152,120,044,669	3,076
ISSSTE	567	122,431,450	312,854,769	4,089	4,185	1,206,249,490	4,886,529,217	3,993	4,752	1,328,680,941	5,199,383,985	4,004
TOTAL	52,330	4,114,358,239	41,640,783,092	3,771	167,215	7,362,613,315	115,678,645,563	2,885	219,545	11,476,971,554	157,319,428,655	3,096

SISTEMA DE SEGURIDAD SOCIAL	INCAPACIDAD				RIESGOS DE TRABAJO PENSIONES POR MUERTE				TOTAL			
	NO. DE PENSIONES	PRIMA EMITIDA	RESERVA AL CIERRE	PENSION PROMEDIO AL CIERRE	NO. DE PENSIONES	PRIMA EMITIDA	RESERVA AL CIERRE	PENSION PROMEDIO AL CIERRE	NO. DE PENSIONES	PRIMA EMITIDA	RESERVA AL CIERRE	PENSION PROMEDIO AL CIERRE
IMSS	28,897	2,028,953,280	16,496,415,871	2,474	16,745	686,733,966	13,954,008,633	4,026	45,642	2,715,687,245	30,450,424,504	3,044
ISSSTE	3,156	689,312,319	3,104,422,290	4,166	1,103	689,502,819	4,714,459,826	12,677	4,259	1,378,815,138	7,818,882,117	6,371
TOTAL	32,053	2,718,265,598	19,600,838,162	2,641	17,848	1,376,236,785	18,668,468,459	4,561	49,901	4,094,502,384	38,269,306,620	3,328

SISTEMA DE SEGURIDAD SOCIAL	JUBILACION				SOBREVIVENCIA JUBILACION				TOTAL			
	NO. DE PENSIONES	PRIMA EMITIDA	RESERVA AL CIERRE	PENSION PROMEDIO AL CIERRE	NO. DE PENSIONES	PRIMA EMITIDA	RESERVA AL CIERRE	PENSION PROMEDIO AL CIERRE	NO. DE PENSIONES	PRIMA EMITIDA	RESERVA AL CIERRE	PENSION PROMEDIO AL CIERRE
IMSS	0	0	0	0	1,539	148,302,809	773,288,928	2,184	1,539	148,302,809	773,288,928	2,184
ISSSTE	10,707	3,700,143,727	16,580,161,656	5,964	174	9,205,265	237,603,795	6,315	10,881	3,709,348,992	16,817,765,451	5,970
TOTAL	10,707	3,700,143,727	16,580,161,656	5,964	1,713	157,508,074	1,010,892,723	2,604	12,420	3,857,651,802	17,591,054,379	5,501

**SISTEMA ESTADISTICO
SEGUROS DE PENSIONES DERIVADOS DE LA SEGURIDAD SOCIAL
NUMERO DE PENSIONES**



EN VECOR AL CERRE

TOTAL

AÑO DE REPORTE	INCAPACIDAD Y SUBROGACION				MEZATE				SOBRESUENCIA				TOTAL			
	NO DE PENSIONES	PRIMA DEDUCTA	RESERVA AL CERRE	PENSION PROVISIONAL AL CERRE	NO DE PENSIONES	PRIMA DEDUCTA	RESERVA AL CERRE	PENSION PROVISIONAL AL CERRE	NO DE PENSIONES	PRIMA DEDUCTA	RESERVA AL CERRE	PENSION PROVISIONAL AL CERRE	NO DE PENSIONES	PRIMA DEDUCTA	RESERVA AL CERRE	PENSION PROVISIONAL AL CERRE
1997	2.130	301.948.280	685.861.087	1.180	2.080	612.698.616	890.040.578	1.012	3	552.925	697	4.213	1.314.606.896	1.285.454.950	1.297	
1998	15.363	3.965.215.200	4.854.512.772	1.368	15.713	1.022.270.780	4.492.058.483	1.177	393	2.468.368	112.841.379	1.019	27.397	5.075.254.266	5.439.072.634	1.614
1999	24.662	4.743.968.450	5.746.395.576	1.532	25.872	4.497.771.175	5.405.866.765	1.343	1.380	7.644.524	433.116.364	1.130	51.964	6.249.386.159	15.985.469.699	1.422
2000	36.839	5.721.911.635	15.515.429.161	1.698	39.362	5.374.833.899	15.291.596.987	1.487	2.998	8.903.900	889.912.809	1.332	78.810	15.105.729.624	31.409.318.533	1.848
2001	51.062	7.406.761.395	22.405.634.287	1.846	54.072	6.966.713.821	21.980.959.955	1.598	4.187	15.465.230	1.511.771.364	1.433	109.261	15.328.976.665	45.498.241.556	1.768
2002	64.189	2.861.333.246	24.907.572.171	1.946	63.880	4.799.808.127	26.914.058.517	1.730	6.292	36.328.468	2.372.638.423	1.630	124.361	7.427.540.511	54.195.469.110	1.819
2003	82.114	95.003.368	24.511.351.369	2.055	85.148	3.015.885.179	30.108.664.188	1.845	8.200	18.312.942	5.156.052.763	1.699	129.444	5.144.221.233	67.776.069.320	1.630
2004	90.661	459.176.256	25.051.851.895	2.137	94.623	4.111.725.068	35.925.525.528	1.983	9.470	393.147.790	3.964.520.817	1.773	174.754	6.522.649.234	65.080.670.240	2.018
2005	49.691	364.706.956	24.829.980.729	2.209	85.084	6.056.412.265	39.831.762.433	2.056	10.961	51.093.247	4.664.979.218	1.891	141.460	6.423.214.415	69.326.762.381	2.114
2006	48.671	364.976.089	24.802.903.553	2.330	89.308	4.536.930.633	45.307.764.011	2.107	11.009	43.460.208	4.803.223.016	1.911	149.188	4.944.946.959	75.000.899.379	2.165
2007	49.711	1.667.534.088	26.186.867.594	2.428	95.923	4.538.937.342	50.113.662.392	2.165	11.923	39.839.512	5.900.029.389	2.004	157.417	6.235.441.362	81.620.859.338	2.236
2008	52.413	2.760.938.382	29.194.737.237	2.517	101.741	4.868.221.484	56.311.096.977	2.514	13.993	75.983.964	6.381.050.986	2.151	168.147	7.643.154.223	92.686.982.454	2.264
2009	55.879	3.675.679.582	32.401.390.011	2.710	107.919	4.857.232.221	61.335.991.181	2.498	15.360	179.913.844	7.256.546.967	2.301	178.749	8.796.222.611	101.095.029.849	2.592
2010	62.889	6.892.326.146	36.617.284.473	2.838	138.015	6.867.839.813	70.956.795.267	2.493	16.898	294.723.389	8.367.229.643	2.284	196.791	15.664.689.791	117.843.319.248	2.618
2011	48.251	6.361.995.174	44.933.008.579	3.008	128.291	9.003.679.290	80.388.941.399	2.647	17.995	155.996.897	9.138.775.148	2.493	214.937	15.948.676.691	133.496.220.036	2.749
2012	73.114	7.688.062.209	50.864.561.224	3.138	137.415	10.022.236.154	91.261.298.210	2.763	19.495	267.605.358	10.182.975.694	2.613	238.228	17.297.361.721	152.446.815.132	2.873
2013	79.021	8.517.671.411	58.045.403.727	3.268	146.764	11.123.685.283	101.139.460.471	2.843	20.344	223.716.360	11.822.614.338	2.696	244.511	19.868.251.663	173.437.322.528	2.979
2014	87.586	10.953.184.890	69.110.656.579	3.596	158.760	9.950.669.776	113.938.902.613	2.950	22.013	315.714.198	12.842.193.194	2.806	269.203	20.226.968.627	195.911.499.768	3.148
2015	90.890	10.812.761.566	77.821.792.499	3.617	160.092	8.597.231.262	121.476.962.843	3.058	23.684	399.138.973	13.761.423.901	2.924	286.866	19.426.128.739	213.179.769.684	3.243

INVALIDO Y VIDA

AÑO DE REPORTE	INVALIDO				MEZATE				SOBRESUENCIA				TOTAL			
	NO DE PENSIONES	PRIMA DEDUCTA	RESERVA AL CERRE	PENSION PROVISIONAL AL CERRE	NO DE PENSIONES	PRIMA DEDUCTA	RESERVA AL CERRE	PENSION PROVISIONAL AL CERRE	NO DE PENSIONES	PRIMA DEDUCTA	RESERVA AL CERRE	PENSION PROVISIONAL AL CERRE	NO DE PENSIONES	PRIMA DEDUCTA	RESERVA AL CERRE	PENSION PROVISIONAL AL CERRE
1997	2.113	498.668.861	682.656.287	1.184	1.944	565.539.838	851.265.167	983	3	552.925	697	4.161	1.262.628.669	1.234.414.179	1.699	
1998	12.276	3.321.630.897	4.875.432.462	1.333	12.336	5.105.520.014	3.846.799.655	1.088	393	2.468.368	112.841.379	1.039	24.808	6.829.428.019	8.536.915.696	1.218
1999	20.614	4.052.378.977	8.737.389.299	1.433	22.568	3.670.996.533	7.866.288.359	1.208	1.372	7.644.524	433.211.041	1.133	44.932	5.489.978.017	17.015.977.689	1.432
2000	29.723	4.838.793.134	11.551.360.755	1.626	34.201	4.456.244.091	12.784.918.013	1.401	2.380	8.456.688	879.650.110	1.311	66.372	9.305.344.131	27.188.948.800	1.590
2001	40.119	6.129.276.221	19.150.457.122	1.689	47.249	5.149.448.462	18.094.099.917	1.596	4.144	54.961.367	1.303.413.362	1.435	91.432	11.533.889.794	38.346.160.402	1.734
2002	42.019	2.315.513.225	23.064.344.782	2.100	55.967	4.123.916.268	22.468.364.419	1.642	6.261	36.226.491	2.360.715.492	1.631	104.247	6.478.688.146	46.095.268.667	1.828
2003	39.849	40.479.084	26.832.221.478	2.230	40.987	2.933.147.489	25.381.423.644	1.769	8.146	168.038.712	3.133.623.684	1.698	108.802	2.561.668.137	49.687.268.995	1.922
2004	38.053	453.803.901	26.814.332.527	2.371	40.467	3.362.189.275	30.423.807.760	1.843	9.411	189.335.760	3.969.868.543	1.773	122.961	4.445.126.017	55.266.967.717	2.014
2005	36.436	99.345.918	26.264.061.446	2.507	31.212	3.456.645.159	33.741.675.431	1.952	10.836	58.804.239	5.453.838.117	1.800	118.484	3.806.795.516	66.640.913.893	2.115
2006	34.849	103.678.426	19.073.811.171	2.613	30.864	3.893.833.432	38.321.466.977	2.000	10.932	43.103.245	4.366.377.213	1.908	124.845	4.680.312.301	63.261.361.161	2.148
2007	34.968	1.178.626.225	20.711.711.169	2.766	34.619	5.593.153.982	42.724.453.462	2.057	11.841	36.728.280	5.257.769.242	2.001	131.388	5.148.526.646	68.694.961.013	2.224
2008	36.267	2.039.421.199	22.830.136.288	2.834	40.721	6.216.623.665	46.807.742.919	2.197	13.962	75.768.213	6.534.226.109	2.148	139.809	6.326.346.999	77.372.098.287	2.308
2009	37.923	2.529.379.713	24.612.989.083	3.034	46.984	6.324.832.408	52.467.699.568	2.345	15.900	73.792.895	7.199.968.082	2.308	147.907	6.728.162.717	84.280.126.692	2.514
2010	41.060	3.611.369.152	27.895.747.564	3.107	104.623	7.623.872.077	60.770.136.876	2.366	16.004	152.445.328	7.937.238.447	2.300	161.713	11.489.487.838	96.623.122.878	2.518
2011	45.499	3.811.629.478	38.572.376.340	3.263	113.950	7.313.811.873	68.688.887.878	2.502	17.413	88.896.764	8.722.227.794	2.511	174.790	10.976.438.040	108.817.892.269	2.614
2012	48.171	3.111.457.022	32.949.919.897	3.390	122.136	8.096.964.196	77.521.257.101	2.494	18.417	197.930.018	9.794.064.851	2.614	188.744	12.544.963.815	120.246.943.815	2.709
2013	46.488	3.145.999.685	35.492.969.121	3.500	130.695	9.308.893.056	87.513.226.673	2.478	19.472	189.976.149	10.659.679.612	2.718	196.758	12.584.608.901	133.666.645.626	2.877
2014	49.071	4.269.026.445	39.185.252.761	3.624	138.863	8.025.891.198	96.625.174.940	2.714	20.442	176.538.623	11.605.971.041	2.828	209.180	12.496.225.715	147.441.014.742	2.963
2015	52.300	4.114.358.129	41.660.783.092	3.771	145.415	7.181.688.027	103.022.114.740	2.874	21.800	180.927.288	12.656.510.823	2.956	219.545	11.476.971.584	157.139.428.658	3.068

RESERVA DE TRABAJO

AÑO DE REPORTE	INCAPACIDAD				MEZATE				SOBRESUENCIA				TOTAL			
	NO DE PENSIONES	PRIMA DEDUCTA	RESERVA AL CERRE	PENSION PROVISIONAL AL CERRE	NO DE PENSIONES	PRIMA DEDUCTA	RESERVA AL CERRE	PENSION PROVISIONAL AL CERRE	NO DE PENSIONES	PRIMA DEDUCTA	RESERVA AL CERRE	PENSION PROVISIONAL AL CERRE	NO DE PENSIONES	PRIMA DEDUCTA	RESERVA AL CERRE	PENSION PROVISIONAL AL CERRE
1997	17	3.279.419	3.294.860	602	155	49.298.776	47.831.411	1.362					132	52.578.194	51.066.211	1.267
1998	1.364	271.784.563	276.000.310	419	1.895	576.741.766	645.238.628	1.514					2.899	448.526.269	922.158.939	1.291
1999	4.068	751.919.473	1.029.087.280	1.029	3.368	826.814.642	1.539.618.406	1.821	4				7.362	1.558.408.113	2.570.203.009	1.364
2000	7.167	802.118.861	1.564.096.469	1.166	5.113	918.930.889	2.373.618.052	2.039	18	327.221	6.282.697	1.421	12.276	1.862.229.691	4.593.969.619	1.529
2001	8.063	1.277.491.174	3.255.397.164	1.122	6.823	973.665.359	3.466.835.988	2.207	23	802.813	8.188.002	1.193	17.729	2.195.698.895	6.730.441.154	1.663
2002	12.176	485.817.961	1.843.126.419	1.397	7.913	605.892.087	4.265.774.098	2.353	31	71.847	11.322.911	1.436	20.114	1.931.781.925	8.100.401.448	1.774
2003	12.247	64.523.174	3.079.129.630	1.443	8.861	437.857.510	4.727.180.356	2.520	84	274.900	22.411.199	1.842	20.862	802.685.073	8.726.741.415	1.919
2004	12.568	165.373.209	4.276.861.368	1.544	9.136	608.635.793	5.970.712.823	2.644	99	1.812.030	26.652.294	1.927	21.763	776.721.137	9.976.028.483	2.004
2005	11.219	267.362.968	4.861.079.285	1.613	8.872	548.764.929	6.091.177.693	2.882	88	289.098	30.644.202	2.194	23.156	384.478.902	10.688.840.498	2.122
2006	13.823	261.997.663	4.939.072.382	1.665	10.644	642.6										

**SISTEMA ESTADISTICO
SEGUROS DE PENSIONES DERIVADOS DE LA SEGURIDAD SOCIAL
NUMERO DE PENSIONES**



*POLIZAS QUE INICIARON VIGENCIA EN 1997
EN VIGOR AL CIERRE*

TOTAL

AÑO DE REPORTE	INVALIDEZ E INCAPACIDAD				MUERTE				SOBREVIVENCIA				TOTAL			
	NO. DE PENSIONES	PRIMA EMITIDA	RESERVA AL CIERRE	PENSIONES PROMEDIAS AL CIERRE	NO. DE PENSIONES	PRIMA EMITIDA	RESERVA AL CIERRE	PENSIONES PROMEDIAS AL CIERRE	NO. DE PENSIONES	PRIMA EMITIDA	RESERVA AL CIERRE	PENSIONES PROMEDIAS AL CIERRE	NO. DE PENSIONES	PRIMA EMITIDA	RESERVA AL CIERRE	PENSIONES PROMEDIAS AL CIERRE
1997	2.130	701.948.290	685.861.087	1.180	2.080	612.658.616	599.040.578	1.012	3		552.925	697	4.213	1.314.006.896	1.285.454.390	1.097
1998	2.113	44.869.410	786.607.728	1.352	2.200	41.223.569	737.555.387	1.139	137	2.452.588	39.454.850	1.011	4.450	88.525.547	1.563.956.966	1.237
1999	1.964	717.985	813.665.960	1.665	2.166	4.379.141	813.053.666	1.396	188	370.499	57.408.469	1.144	4.318	5.467.625	1.684.127.195	1.507
2000	1.846	1.138.294	823.746.946	1.819	2.140	1.857.701	863.811.267	1.522	272	693.138	88.847.832	1.310	4.258	3.889.133	1.776.406.645	1.637
2001	1.742	36.809	805.270.041	1.986	2.147	325.982	890.263.655	1.645	367	532.500	128.168.861	1.487	4.252	895.292	1.823.702.559	1.770
2002	1.667	252.069	807.393.179	2.090	2.151	10.565.597	935.891.125	1.802	515	1.503.879	179.393.669	1.603	4.313	12.321.545	1.922.677.973	1.889
2003	1.592	1.496.080	796.228.837	2.222	2.151	5.649	944.177.950	1.911	571	296.453	201.897.192	1.637	4.314	1.798.382	1.942.263.979	1.989
2004	1.530	25.276.721	824.345.904	2.339	2.141	13.163.990	1.025.011.676	1.988	605	6.668.326	231.160.996	1.697	4.276	45.109.017	2.080.518.736	2.094
2005	1.456	2.556.667	794.586.850	2.550	2.117	219.833	1.021.875.606	2.084	663	2.002.882	280.479.042	1.838	4.236	4.579.382	2.076.941.997	2.195
2006	1.402	2.220.687	786.052.601	2.624	2.118	38.429	1.041.485.905	2.149	677	1.231.684	271.262.287	1.875	4.197	3.490.799	2.098.900.793	2.263
2007	1.480	1.644.053	770.793.178	2.695	2.101	172.958	1.053.677.699	2.242	712	890.545	280.114.556	1.936	4.153	2.707.555	2.114.985.433	2.336
2008	1.291	462.865	776.668.430	2.832	2.067	5.946	1.077.028.312	2.335	757	391.029	325.035.007	2.089	4.115	859.839	2.178.711.949	2.456
2009	1.251	239.414	770.826.200	3.032	2.025	351.407	1.078.662.897	2.507	775	266.086	336.910.900	2.223	4.051	856.906	2.128.330.488	2.615
2010	1.207	4.155.601	763.301.238	3.084	1.997	100.280	1.088.905.990	2.531	793	2.018.284	358.015.401	2.270	3.997	6.274.144	2.210.222.631	2.646
2011	1.186	1.299.280	756.656.468	3.230	1.956	77.453	1.088.113.801	2.718	796	428.819	369.559.372	2.460	3.938	1.805.551	2.214.329.641	2.820
2012	1.133	1.490.332	741.388.835	3.408	1.911	114.345	1.096.722.481	2.803	820	2.341.117	393.677.525	2.581	3.884	5.945.794	2.218.788.841	2.913
2013	1.082	1.583.342	726.764.276	3.509	1.894	121.962	1.096.276.190	2.879	826	654.236	405.290.022	2.651	3.802	2.359.540	2.228.330.488	3.009
2014	1.043	2.768.223	719.232.624	3.661	1.856	90.294	1.100.343.917	2.988	827	971.469	415.357.934	2.764	3.726	3.829.955	2.234.934.475	3.127
2015	996	2.284.727	689.899.168	3.844	1.815	394.088	1.076.733.183	3.051	848	1.691.827	427.113.726	2.900	3.659	4.370.642	2.193.746.077	3.232

INVALIDEZ Y VIDA

AÑO DE REPORTE	INVALIDEZ				MUERTE				SOBREVIVENCIA				TOTAL			
	NO. DE PENSIONES	PRIMA EMITIDA	RESERVA AL CIERRE	PENSIONES PROMEDIAS AL CIERRE	NO. DE PENSIONES	PRIMA EMITIDA	RESERVA AL CIERRE	PENSIONES PROMEDIAS AL CIERRE	NO. DE PENSIONES	PRIMA EMITIDA	RESERVA AL CIERRE	PENSIONES PROMEDIAS AL CIERRE	NO. DE PENSIONES	PRIMA EMITIDA	RESERVA AL CIERRE	PENSIONES PROMEDIAS AL CIERRE
1997	2.113	698.668.861	682.656.287	1.184	1.945	563.359.838	551.205.167	988	3		552.925	697	4.061	1.262.028.699	1.234.414.379	1.090
1998	2.096	44.773.232	783.030.835	1.357	2.047	35.130.973	674.847.998	1.130	137	2.452.588	39.454.850	1.011	4.280	82.536.793	1.497.313.683	1.228
1999	1.946	717.985	809.539.312	1.672	2.030	2.364.464	740.683.501	1.355	188	370.499	57.408.469	1.144	4.144	3.452.948	1.667.451.282	1.494
2000	1.828	844.291	819.112.782	1.827	1.984	761.980	785.211.440	1.480	272	693.138	88.847.832	1.310	4.084	3.890.133	1.693.482.054	1.624
2001	1.725	36.809	800.539.215	1.994	1.988	324.837	810.244.072	1.594	367	532.500	128.168.861	1.487	4.080	894.327	1.738.952.151	1.754
2002	1.651	252.069	802.730.295	2.099	1.992	9.583.108	851.183.129	1.750	515	1.503.879	179.393.669	1.603	4.158	11.339.056	1.833.307.292	1.870
2003	1.576	1.496.080	791.442.884	2.232	1.992	5.649	899.058.808	1.855	571	296.453	201.897.192	1.637	4.139	1.798.382	1.852.358.894	1.988
2004	1.514	25.276.721	819.157.771	2.410	1.982	10.520.656	932.588.014	1.931	605	6.668.326	231.160.996	1.697	4.101	42.460.316	1.983.106.781	2.074
2005	1.441	2.556.667	789.505.024	2.511	1.960	219.833	930.182.842	2.027	663	2.002.882	280.479.042	1.838	4.064	4.579.382	1.980.226.907	2.175
2006	1.387	2.220.687	780.888.339	2.636	1.962	38.429	949.171.399	2.090	677	1.231.684	271.262.287	1.875	4.026	3.490.799	2.001.422.025	2.242
2007	1.255	1.630.813	765.489.582	2.708	1.945	62.117	960.701.661	2.178	712	890.545	280.114.556	1.936	3.982	2.583.476	2.016.305.799	2.311
2008	1.277	462.865	771.240.449	2.845	1.912	5.946	981.881.675	2.282	757	391.029	325.035.007	2.089	3.946	859.839	2.076.157.133	2.432
2009	1.236	239.414	765.129.915	3.048	1.873	351.407	983.547.075	2.439	775	266.086	336.910.900	2.223	3.884	856.906	2.085.587.800	2.589
2010	1.192	4.155.601	757.443.196	3.101	1.845	100.280	993.589.842	2.472	793	2.018.284	358.015.401	2.270	3.830	6.274.144	2.109.028.441	2.628
2011	1.171	1.299.280	750.671.117	3.247	1.806	77.453	992.763.862	2.655	796	428.819	369.559.372	2.460	3.773	1.805.551	2.112.994.350	2.797
2012	1.118	1.490.332	735.299.970	3.428	1.781	114.345	1.001.119.291	2.744	820	2.341.117	393.677.525	2.581	3.719	5.945.794	2.130.066.787	2.914
2013	1.087	1.583.342	720.498.480	3.531	1.746	121.962	1.000.692.114	2.828	826	654.236	405.290.022	2.651	3.639	2.359.540	2.136.480.617	2.994
2014	1.028	2.768.223	712.793.020	3.683	1.709	90.294	1.004.283.736	2.942	827	971.469	415.357.934	2.764	3.564	3.829.955	2.132.434.691	3.114
2015	991	2.284.727	683.427.632	3.870	1.671	394.088	982.824.719	3.009	848	1.691.827	427.113.726	2.900	3.500	3.982.158	2.093.366.077	3.224

RIESGOS DE TRABAJO

AÑO DE REPORTE	INCAPACIDAD				MUERTE				SOBREVIVENCIA				TOTAL			
	NO. DE PENSIONES	PRIMA EMITIDA	RESERVA AL CIERRE	PENSIONES PROMEDIAS AL CIERRE	NO. DE PENSIONES	PRIMA EMITIDA	RESERVA AL CIERRE	PENSIONES PROMEDIAS AL CIERRE	NO. DE PENSIONES	PRIMA EMITIDA	RESERVA AL CIERRE	PENSIONES PROMEDIAS AL CIERRE	NO. DE PENSIONES	PRIMA EMITIDA	RESERVA AL CIERRE	PENSIONES PROMEDIAS AL CIERRE
1997	17	3.279.419	3.204.800	692	135	49.298.778	47.835.411	1.362				152	52.578.198	51.040.211	1.287	
1998	17	96.178	3.575.893	763	153	6.992.596	62.707.390	1.529				170	6.188.774	66.283.283	1.482	
1999	18		4.305.748	930	156	2.014.677	72.770.165	1.919				174	2.014.677	76.675.913	1.817	
2000	18	294.003	4.634.164	1.034	156	1.095.721	78.289.827	2.051				174	1.389.724	82.923.991	1.946	
2001	17		4.730.825	1.169	155	1.165	80.019.983	2.273				172	1.165	84.750.408	2.184	
2002	16		4.662.884	1.209	159	982.489	84.707.797	2.452				175	982.489	89.370.681	2.339	
2003	16		4.785.953	1.278	159		85.119.342	2.608				175		89.905.095	2.487	
2004	16	5.387	4.988.133	1.329	159	2.643.334	92.423.662	2.692				175	2.648.721	97.411.795	2.567	
2005	15		5.021.825	1.448	157		91.692.765	2.799				172		96.714.596	2.682	
2006	15		5.164.262	1.496	156		92.314.506	2.887				171		97.478.768	2.765	
2007	15	13.239	5.303.596	1.562	156	110.840	92.976.038	3.038				171	124.080	98.279.634	2.969	
2008	14		5.428.181	1.678	155		95.146.617	3.133				169		100.574.818	3.032	
2009	15		5.696.285	1.727	152		95.115.821	3.346				167		100.812.106	3.201	
2010	15		5.858.043	1.782	152	0	95.336.148	3.283				167	0	101.194.190	3.123	
2011	15		5.985.352	1.867	150		95.349.940	3.488				165		101.335.291	3.341	
2012	15		6.128.864	1.938	150		95.803.390	3.508				165		101.732.054	3.358	
2013	15		6.265.796	2.008	148		95.584.075	3.478				163		101.849.871	3.343	
2014	15		6.439.694	2.087	147	0	96.060.181	3.533				162	0	102.499.785	3.399	
2015	15		6.471.336	2.173	144	388.485	93.908.463	3.538				159	388.485	100.380.000	3.410	

SISTEMA ESTADISTICO
SEGUROS DE PENSIONES DERIVADOS DE LA SEGURIDAD SOCIAL
NUMERO DE PENSIONES



POLIZAS QUE RUCIARON VIGENCIA EN 1998
EN VIGOR AL CIERRE

TOTAL

AÑO DE REPORTE	INVALIDEZ E INCAPACIDAD				MUERTE				SORBETEVENCIA				TOTAL			
	NO. DE PENSIONES	PRIMA EMITIDA	RESERVA AL CIERRE	PENSION PROMEDIO AL CIERRE	NO. DE PENSIONES	PRIMA EMITIDA	RESERVA AL CIERRE	PENSION PROMEDIO AL CIERRE	NO. DE PENSIONES	PRIMA EMITIDA	RESERVA AL CIERRE	PENSION PROMEDIO AL CIERRE	NO. DE PENSIONES	PRIMA EMITIDA	RESERVA AL CIERRE	PENSION PROMEDIO AL CIERRE
1998	11,470	3,968,345,790	4,097,726,044	1,292	11,531	3,645,047,212	3,754,503,096	1,137	256	35,720	71,246,529	1,023	23,287	5,896,428,721	7,895,475,669	1,212
1999	10,755	37,605,904	4,249,183,026	1,531	11,475	55,100,922	4,189,536,220	1,348	686	620,768	216,529,294	1,133	22,616	93,327,294	8,655,248,540	1,427
2000	10,131	3,451,296	4,309,975,811	1,742	11,358	16,038,670	4,457,221,057	1,505	1,195	2,768,606	397,095,665	1,295	22,094	26,258,672	9,164,202,533	1,600
2001	9,631	3,480,074	4,226,012,737	1,882	11,352	7,783,396	4,591,856,945	1,629	1,482	2,514,370	511,995,594	1,427	22,465	13,777,341	9,329,865,275	1,724
2002	9,248	4,268,900	4,228,609,286	1,970	11,354	52,247,426	4,808,737,421	1,787	2,033	8,637,970	735,058,888	1,612	22,635	65,154,304	9,772,405,595	1,846
2003	8,890	2,320,762	4,157,490,046	2,078	11,301	1,484,832	4,836,645,484	1,895	2,303	2,639,083	851,593,331	1,705	22,494	6,444,057	9,865,728,862	1,948
2004	8,541	99,564,679	4,231,091,195	2,208	11,256	79,958,092	5,287,361,206	1,978	2,533	38,120,203	1,032,944,225	1,773	23,130	217,644,994	10,551,396,266	2,043
2005	8,237	13,217,858	4,140,584,745	2,324	11,117	1,723,548	5,273,936,388	2,082	2,772	9,275,973	1,142,095,285	1,875	22,126	24,217,378	10,556,610,418	2,146
2006	7,929	11,151,881	4,095,615,811	2,413	11,234	1,905,449	5,434,118,601	2,138	2,781	7,684,011	1,166,698,817	1,911	21,944	20,741,341	10,696,613,229	2,209
2007	7,637	8,400,677	4,032,823,312	2,474	11,093	2,192,909	5,439,033,702	2,206	2,934	4,928,649	1,230,755,547	1,998	21,864	15,522,235	10,742,612,561	2,272
2008	7,388	4,157,416	4,083,682,470	2,598	10,847	438,198	5,539,667,450	2,344	3,256	4,194,823	1,466,111,497	2,117	21,491	8,749,417	11,109,427,574	2,377
2009	7,141	1,914,589	4,025,372,133	2,783	10,583	1,539,687	5,541,052,193	2,502	3,420	2,444,244	1,570,398,054	2,276	21,144	5,898,520	11,136,822,379	2,560
2010	6,909	25,564,715	4,001,528,878	2,837	10,449	995,654	5,601,813,750	2,536	3,527	13,098,300	1,674,029,605	2,332	20,885	40,258,670	11,277,372,233	2,603
2011	6,725	6,057,429	3,955,092,968	2,998	10,271	1,406,931	5,694,139,427	2,710	3,610	3,710,851	1,743,149,979	2,497	20,606	11,175,210	11,304,382,374	2,667
2012	6,456	12,527,562	3,888,414,299	3,119	10,123	1,113,075	5,633,307,806	2,802	3,702	8,828,844	1,836,715,470	2,602	20,279	22,487,480	11,358,437,574	2,782
2013	6,249	5,883,112	3,844,914,323	3,212	9,987	1,170,609	5,635,276,058	2,870	3,789	3,223,183	1,900,910,478	2,678	20,005	10,276,903	11,396,100,858	2,943
2014	6,067	10,272,962	3,822,530,678	3,339	9,827	452,365	5,685,982,300	2,969	3,805	4,952,830	1,955,714,567	2,792	19,699	15,678,156	11,464,227,545	3,049
2015	5,821	8,943,655	3,888,956,344	3,509	9,647	199,252	5,596,707,481	3,040	3,891	7,833,130	2,003,946,927	2,928	19,359	16,974,037	11,287,610,752	3,159

INVALIDEZ Y VIDA

AÑO DE REPORTE	INVALIDEZ				MUERTE				SORBETEVENCIA				TOTAL			
	NO. DE PENSIONES	PRIMA EMITIDA	RESERVA AL CIERRE	PENSION PROMEDIO AL CIERRE	NO. DE PENSIONES	PRIMA EMITIDA	RESERVA AL CIERRE	PENSION PROMEDIO AL CIERRE	NO. DE PENSIONES	PRIMA EMITIDA	RESERVA AL CIERRE	PENSION PROMEDIO AL CIERRE	NO. DE PENSIONES	PRIMA EMITIDA	RESERVA AL CIERRE	PENSION PROMEDIO AL CIERRE
1998	10,183	3,676,657,465	3,792,401,627	1,352	10,089	3,070,398,041	3,173,951,857	1,083	256	35,720	72,346,529	1,023	20,528	6,747,091,226	7,039,600,013	1,216
1999	9,467	32,799,568	3,941,200,918	1,607	10,007	40,598,809	3,522,542,349	1,280	680	620,768	215,180,128	1,136	20,154	75,017,143	7,081,023,405	1,429
2000	8,860	5,092,369	3,983,257,612	1,835	9,906	8,756,835	3,743,822,855	1,431	1,187	2,768,606	394,656,778	1,295	19,953	16,617,810	8,121,737,245	1,602
2001	8,366	1,767,760	3,888,468,100	1,986	9,887	3,261,721	3,855,503,864	1,544	1,473	2,514,370	509,702,994	1,429	19,726	7,543,851	8,253,678,958	1,723
2002	7,808	2,236,832	3,876,203,435	2,084	9,871	45,178,379	4,032,027,276	1,696	2,024	8,602,177	732,648,740	1,615	19,883	56,017,148	8,640,879,451	1,844
2003	7,637	1,958,564	3,800,504,814	2,204	9,822	1,423,042	4,072,819,022	1,801	2,292	2,639,083	847,348,943	1,704	19,751	6,020,690	8,720,672,779	1,945
2004	7,295	98,399,541	3,861,249,104	2,352	9,783	54,538,221	4,431,440,215	1,877	2,519	37,849,864	1,027,552,731	1,773	19,907	190,787,428	9,320,242,050	2,040
2005	6,955	12,883,364	3,766,564,659	2,483	9,647	1,900,010	4,418,874,731	1,979	2,758	9,230,939	1,136,723,530	1,870	19,400	23,614,313	9,322,162,920	2,146
2006	6,696	9,624,859	3,711,333,156	2,581	9,769	1,454,552	4,569,227,707	2,033	2,767	7,684,011	1,161,323,759	1,911	19,232	18,763,422	9,441,884,622	2,206
2007	6,418	5,982,734	3,642,377,878	2,647	9,639	1,837,588	4,591,702,175	2,099	2,920	4,928,649	1,245,359,572	1,998	18,977	14,748,971	9,479,439,625	2,209
2008	6,180	4,094,145	3,678,291,426	2,789	9,597	418,997	4,666,295,324	2,233	3,241	4,185,544	1,459,984,024	2,117	18,818	8,098,085	9,804,570,775	2,295
2009	5,942	1,914,589	3,613,742,969	2,994	9,150	1,383,145	4,649,708,593	2,385	3,404	2,444,244	1,564,739,289	2,277	18,496	5,741,977	9,828,193,291	2,561
2010	5,715	25,192,068	3,579,386,336	3,056	9,021	864,503	4,702,709,518	2,421	3,512	13,098,300	1,668,376,441	2,333	18,248	39,754,871	9,950,472,295	2,603
2011	5,535	6,028,192	3,528,472,400	3,243	8,854	1,097,216	4,709,050,751	2,596	3,593	3,710,851	1,738,551,513	2,497	17,982	10,834,258	9,976,074,664	2,755
2012	5,280	12,532,368	3,455,160,794	3,382	8,714	283,308	4,734,671,625	2,694	3,685	8,769,179	1,829,825,623	2,603	17,679	21,404,956	10,019,659,043	2,861
2013	5,083	5,765,203	3,406,602,570	3,489	8,591	1,056,561	4,746,477,468	2,769	3,752	3,180,835	1,893,110,555	2,607	17,426	9,982,996	10,056,396,593	2,980
2014	4,911	10,032,292	3,376,345,967	3,634	8,440	452,365	4,787,208,367	2,878	3,787	4,895,471	1,947,019,737	2,792	17,138	15,778,227	10,110,574,070	3,076
2015	4,676	8,640,681	3,246,714,316	3,838	8,266	181,976	4,711,760,413	2,961	3,873	7,833,130	1,992,412,626	2,928	16,815	16,655,787	9,950,887,354	3,197

RIESGOS DE TRABAJO

AÑO DE REPORTE	INCAPACIDAD				MUERTE				SORBETEVENCIA				TOTAL						
	NO. DE PENSIONES	PRIMA EMITIDA	RESERVA AL CIERRE	PENSION PROMEDIO AL CIERRE	NO. DE PENSIONES	PRIMA EMITIDA	RESERVA AL CIERRE	PENSION PROMEDIO AL CIERRE	NO. DE PENSIONES	PRIMA EMITIDA	RESERVA AL CIERRE	PENSION PROMEDIO AL CIERRE	NO. DE PENSIONES	PRIMA EMITIDA	RESERVA AL CIERRE	PENSION PROMEDIO AL CIERRE			
1998	1,287	271,688,325	275,324,417	820	1,442	570,649,171	580,551,239	1,512					2,729	842,337,495	855,875,655	1,186			
1999	1,288	3,806,338	305,882,108	971	1,468	14,504,113	666,993,871	1,811	6					1,349,156	833	2,762	18,310,451	974,225,135	1,417
2000	1,271	2,399,027	326,718,199	1,095	1,462	9,281,835	713,398,202	2,010	8					2,348,887	1,302	2,741	9,640,962	1,042,465,288	1,584
2001	1,265	1,712,315	337,544,637	1,191	1,465	4,521,675	736,353,081	2,198	9					2,292,599	1,095	2,739	6,233,990	1,076,190,317	1,730
2002	1,260	2,010,027	352,405,851	1,249	1,483	7,089,086	776,101,445	2,393	9	35,791	2,410,149	770	2,752	9,136,956	1,131,526,144	1,864			
2003	1,253	362,198	356,985,232	1,312	1,479	783,826,462	2,525	11						4,244,388	1,888	2,743	423,967	1,145,056,083	1,969
2004	1,246	1,167,136	369,842,090	1,370	1,473	25,419,870	855,920,992	2,643	14	270,339	5,391,494	1,796	2,753	26,857,346	1,231,154,576	2,088			
2005	1,242	334,494	374,020,086	1,430	1,470	223,537	855,061,657	2,760	14	45,034	5,371,755	1,937	2,726	603,065	1,234,455,499	2,150			
2006	1,233	1,527,022	384,282,654	1,500	1,465	450,897	864,890,894	2,841	14		5,373,058	1,949	2,712	1,977,919	1,254,546,607	2,227			
2007	1,219	417,943	390,445,434	1,563	1,454	355,321	867,331,528	2,914	14		5,395,975	2,079	2,687	737,264	1,263,172,936	2,297			
2008	1,208	63,271	405,391,043	1,620	1,450	19,201	893,312,126	3,065	15	9,279	6,147,473	2,160	2,673	91,751	1,304,850,642	2,407			
2009	1,199		411,629,223	1,736	1,433	156,542	891,341,600	3,253	16		5,658,764	2,104	2,648	156,542	1,308,631,588	2,559			
2010	1,194	372,647	422,142,542	1,788	1,428	313,152	899,104,232	3,262	15		5,653,164	2,161	2,637	303,799	1,326,899,938	2,588			
2011	1,190	31,237	426,620,568	1,862	1,417	309,715	895,088,676	3,427	17		6,598,466	2,320	2,624	340,952	1,328,307,710	2,710			
2012	1,176	178,194	433,253,505	1,936	1,407	847,767	896,636,180	3,470	17	59,664	6,889,847	2,346	2,600	1,082,624	1,338,778,532	2,769			
2013	1,1																		

**SISTEMA ESTADÍSTICO
SEGUROS DE PENSIONES DERIVADOS DE LA SEGURIDAD SOCIAL**



NÚMERO DE PENSIONES
POLIZAS QUE INICIARON VIGENCIA EN 1999
EN VIGOR AL CIERRE

TOTAL

AÑO DE REPORTE	INVALIDEZ INCAPACIDAD				MUERTE				SOBREVIVENCIA				TOTAL			
	NO. DE PENSIONES	PRIMA EMITIDA	RESERVA AL CIERRE	PENSION PRORROGADO AL CIERRE	NO. DE PENSIONES	PRIMA EMITIDA	RESERVA AL CIERRE	PENSION PRORROGADO AL CIERRE	NO. DE PENSIONES	PRIMA EMITIDA	RESERVA AL CIERRE	PENSION PRORROGADO AL CIERRE	NO. DE PENSIONES	PRIMA EMITIDA	RESERVA AL CIERRE	PENSION PRORROGADO AL CIERRE
1999	11,943	4,705,644,561	4,683,547,484	1,511	12,231	4,438,293,112	4,403,296,879	1,329	506	6,653,258	159,180,601	1,121	24,680	9,150,990,931	9,246,024,964	1,413
2000	11,494	62,345,143	4,825,896,580	1,690	12,328	80,561,120	4,769,228,095	1,486	928	3,166,899	323,721,200	1,358	24,750	146,073,162	9,918,845,875	1,576
2001	10,969	10,396,971	4,759,950,571	1,837	12,310	14,013,384	4,914,151,157	1,598	1,164	2,360,827	420,191,903	1,460	24,443	26,081,182	10,094,295,632	1,698
2002	10,471	8,665,704	4,710,796,703	1,916	12,184	50,130,140	5,080,899,272	1,741	1,481	7,418,076	573,397,784	1,680	24,136	66,213,920	10,375,093,760	1,813
2003	10,080	2,917,274	4,677,635,988	2,021	12,091	4,239,937	5,145,426,951	1,851	1,804	2,238,511	705,438,321	1,724	23,975	8,995,723	10,488,501,260	1,913
2004	9,776	89,434,998	4,735,137,236	2,131	12,053	95,745,268	5,614,149,808	1,939	1,986	34,832,980	848,000,226	1,939	23,815	22,001,347	11,197,887,270	2,066
2005	9,449	12,690,617	4,641,585,156	2,244	11,929	4,888,554	5,594,166,198	2,031	2,263	8,972,007	972,034,458	1,903	23,641	26,151,178	11,207,785,812	2,184
2006	9,135	10,952,994	4,601,652,287	2,314	12,075	2,328,952	5,796,306,534	2,095	2,230	7,110,096	967,314,304	1,926	23,430	20,392,043	11,365,273,115	2,164
2007	8,849	8,061,258	4,550,955,683	2,518	11,950	1,674,561	5,829,196,228	2,161	2,398	6,502,351	1,061,340,892	2,028	23,177	16,238,440	11,441,492,803	2,284
2008	8,576	7,191,956	4,459,627,773	2,497	11,580	2,928,708	5,888,401,164	2,303	2,805	4,634,281	1,301,968,979	2,137	22,961	14,744,947	11,899,997,916	2,354
2009	8,341	2,189,964	4,566,263,151	2,659	11,340	1,073,718	5,899,446,589	2,470	2,980	2,744,194	1,417,002,381	2,321	22,661	6,007,875	11,882,712,121	2,520
2010	8,131	21,558,330	4,576,525,081	2,734	11,185	499,167	5,958,487,207	2,515	3,091	14,381,267	1,508,587,924	2,370	22,407	36,440,766	12,043,600,211	2,574
2011	7,909	11,321,511	4,535,644,418	2,848	10,991	3,168,298	5,964,983,184	2,669	3,222	7,454,146	1,590,977,261	2,492	22,122	21,943,954	12,091,404,863	2,707
2012	7,642	16,243,055	4,486,664,669	2,998	10,807	810,004	5,989,664,201	2,768	3,337	12,376,555	1,688,487,461	2,614	21,786	29,426,615	12,168,817,310	2,825
2013	7,464	6,751,340	4,459,370,685	3,082	10,631	677,506	6,070,474,778	2,838	3,396	5,134,819	1,755,948,257	2,694	21,491	12,563,666	12,216,393,739	2,900
2014	7,288	14,367,644	4,437,220,299	3,191	10,429	1,450,285	6,021,183,792	2,933	3,416	6,412,127	1,817,722,619	2,821	21,133	22,230,056	12,276,126,710	3,004
2015	7,042	9,729,412	4,291,839,252	3,334	10,244	324,610	5,925,898,781	3,085	3,487	8,990,870	1,878,470,822	2,965	20,773	18,644,892	12,096,208,855	3,110

INVALIDEZ Y VIDA

AÑO DE REPORTE	INVALIDEZ				MUERTE				SOBREVIVENCIA				TOTAL			
	NO. DE PENSIONES	PRIMA EMITIDA	RESERVA AL CIERRE	PENSION PRORROGADO AL CIERRE	NO. DE PENSIONES	PRIMA EMITIDA	RESERVA AL CIERRE	PENSION PRORROGADO AL CIERRE	NO. DE PENSIONES	PRIMA EMITIDA	RESERVA AL CIERRE	PENSION PRORROGADO AL CIERRE	NO. DE PENSIONES	PRIMA EMITIDA	RESERVA AL CIERRE	PENSION PRORROGADO AL CIERRE
1999	9,201	3,977,859,426	3,964,648,060	1,646	10,549	3,627,995,200	3,603,042,509	1,241	504	6,653,258	159,032,434	1,124	20,254	7,612,507,944	7,726,723,003	1,422
2000	8,740	53,142,960	4,048,307,920	1,849	10,603	56,661,029	3,888,149,075	1,387	921	2,639,677	320,901,572	1,356	20,264	112,443,666	8,257,556,567	1,585
2001	8,228	5,673,499	3,957,435,636	2,017	10,578	7,430,224	4,003,546,434	1,486	1,158	2,360,827	416,721,107	1,460	19,974	15,464,490	8,377,703,178	1,703
2002	7,747	3,111,702	3,872,946,335	2,112	10,474	42,746,664	4,155,174,783	1,627	1,475	7,418,076	570,824,432	1,680	19,696	53,276,242	8,598,945,550	1,802
2003	7,374	1,852,297	3,784,124,478	2,233	10,379	4,303,569	4,199,641,473	1,730	1,789	2,238,511	699,309,013	1,725	19,542	7,864,377	8,683,074,964	1,919
2004	7,085	86,918,250	3,850,590,516	2,371	10,341	63,129,590	4,579,492,926	1,811	1,970	34,285,140	841,077,406	1,797	19,396	184,332,979	9,271,160,848	2,014
2005	6,777	11,852,873	3,753,044,247	2,506	10,223	3,228,158	4,565,457,175	1,901	2,245	8,415,676	961,614,840	1,902	19,245	23,196,707	9,298,918,262	2,115
2006	6,480	10,244,078	3,694,808,980	2,584	10,370	1,090,574	4,753,033,278	1,961	2,202	6,900,751	956,927,918	1,920	19,052	18,205,403	9,494,740,176	2,172
2007	6,213	7,325,640	3,630,029,449	2,751	10,241	788,007	4,783,231,542	2,026	2,376	6,500,969	1,049,897,468	2,024	18,830	14,614,617	9,463,158,459	2,265
2008	5,959	6,795,967	3,602,455,651	2,838	9,987	2,548,353	4,814,676,724	2,164	2,782	4,588,258	1,289,972,929	2,133	18,638	13,842,479	9,767,105,303	2,368
2009	5,735	1,985,924	3,591,564,840	3,017	9,677	607,243	4,826,960,647	2,323	2,054	2,744,194	1,402,302,364	2,317	18,366	5,337,361	9,820,372,851	2,539
2010	5,540	20,723,870	3,581,053,114	3,110	9,530	460,801	4,879,511,023	2,371	3,063	14,305,440	1,492,772,065	2,365	18,133	35,491,191	9,953,330,202	2,596
2011	5,342	9,747,611	3,532,195,367	3,291	9,353	608,014	4,890,629,523	2,521	3,189	7,413,873	1,572,461,040	2,489	17,884	17,769,498	9,995,285,930	2,745
2012	5,096	15,485,746	3,467,291,858	3,452	9,183	421,208	4,913,697,118	2,627	3,302	12,263,313	1,667,026,635	2,608	17,581	28,170,267	10,048,017,611	2,863
2013	4,934	6,453,999	3,425,174,923	3,555	9,025	677,506	4,928,647,565	2,704	3,340	5,018,102	1,733,767,586	2,689	17,319	12,149,608	10,087,590,073	2,944
2014	4,776	12,914,253	3,390,734,855	3,664	8,842	1,450,285	4,948,148,429	2,806	3,378	6,412,127	1,791,585,619	2,814	16,996	20,776,665	10,128,500,904	3,057
2015	4,549	7,560,274	3,246,095,658	3,881	8,670	399,128	4,868,953,194	2,880	3,452	8,990,870	1,853,303,922	2,957	16,671	16,460,272	9,968,252,773	3,169

RIESGOS DE TRABAJO

AÑO DE REPORTE	INCAPACIDAD				MUERTE				SOBREVIVENCIA				TOTAL			
	NO. DE PENSIONES	PRIMA EMITIDA	RESERVA AL CIERRE	PENSION PRORROGADO AL CIERRE	NO. DE PENSIONES	PRIMA EMITIDA	RESERVA AL CIERRE	PENSION PRORROGADO AL CIERRE	NO. DE PENSIONES	PRIMA EMITIDA	RESERVA AL CIERRE	PENSION PRORROGADO AL CIERRE	NO. DE PENSIONES	PRIMA EMITIDA	RESERVA AL CIERRE	PENSION PRORROGADO AL CIERRE
1999	2,742	727,785,135	718,899,424	1,057	1,682	810,297,882	800,254,370	1,882	2		148,167	331	4,426	1,538,082,987	1,519,301,961	1,370
2000	2,754	9,202,183	777,588,660	1,186	1,725	23,900,091	881,079,020	2,096	7	527,222	2,819,628	1,605	4,486	33,629,496	1,661,487,308	1,537
2001	2,731	4,633,512	802,514,938	1,298	1,732	6,583,180	910,084,723	2,279	6		3,470,796	1,391	4,469	11,216,692	1,716,590,454	1,677
2002	2,724	5,554,002	837,890,368	1,362	1,710	7,383,676	935,724,489	2,439	6		2,573,353	1,805	4,440	12,937,678	1,776,148,210	1,777
2003	2,706	964,978	853,511,510	1,444	1,712	136,369	945,785,479	2,587	15		6,129,308	1,669	4,433	1,101,346	1,805,426,296	1,886
2004	2,691	2,516,749	884,546,719	1,500	1,712	32,615,678	1,034,656,883	2,709	16	547,841	7,522,820	1,849	4,419	35,680,267	1,926,726,422	1,990
2005	2,672	1,137,744	888,540,988	1,573	1,706	1,600,396	1,028,709,023	2,811	18	156,331	8,617,618	1,950	4,396	2,984,472	1,925,867,550	2,055
2006	2,655	798,916	906,843,398	1,629	1,705	1,268,379	1,043,303,245	2,905	18	209,345	10,386,386	2,641	4,378	2,186,640	1,960,532,939	2,131
2007	2,636	735,889	920,926,234	1,970	1,689	886,554	1,045,964,688	2,983	22	1,381	11,443,424	2,475	4,347	1,623,824	1,978,334,344	2,266
2008	2,617	486,089	957,172,122	1,754	1,683	380,335	1,073,724,441	3,121	23	36,024	11,996,051	2,698	4,323	902,469	2,042,892,633	2,291
2009	2,606	204,640	974,698,311	1,872	1,663	466,474	1,072,485,941	3,325	26		14,800,017	2,800	4,295	670,514	2,061,984,270	2,440
2010	2,591	834,400	995,471,967	1,928	1,655	38,286	1,078,976,184	3,347	28	77,827	15,815,859	2,922	4,274	950,573	2,090,264,010	2,484
2011	2,567	1,573,900	1,003,449,652	1,925	1,638	2,500,284	1,074,353,660	3,509	33	40,273	18,616,221	2,820	4,238	4,174,456	2,096,318,933	2,545
2012	2,546	757,310	1,019,372,810	2,090	1,624	388,796	1,075,967,083	3,566	35	113,241	21,458,825	3,186	4,205	1,259,347	2,116,798,716	2,609
2013	2,530	297,341	1,034,195,762	2,160	1,606		1,072,427,213	3,588	36	116,717	22,180,071	3,231	4,172	414,058	2,128,803,646	2,679
2014	2,512	1,453,391	1,046,445,444	2,234	1,587	0	1,075,035,362	3,640	38		26,136,999	3,511	4,137	1,453,391	2,147,617,865	2,785
2015	2,490	2,160,137	1,045,741,594	2,336	1,574	15,482	1,056,945,587	3,693								

SISTEMA ESTADISTICO
SEGUROS DE PENSIONES DERIVADOS DE LA SEGURIDAD SOCIAL



NUMERO DE PENSIONES
POLIZAS QUE INICIARON VIGENCIA EN 2000
EN VIGOR AL CIERRE

TOTAL

AÑO DE REPORTE	INVALIDEZ INCAPACIDAD				MUERTE				SOBREVIVENCIA				TOTAL			
	NO. DE PENSIONES	PRIMA EMITIDA	RESERVA AL CIERRE	PENSION PROMEDIO AL CIERRE	NO. DE PENSIONES	PRIMA EMITIDA	RESERVA AL CIERRE	PENSION PROMEDIO AL CIERRE	NO. DE PENSIONES	PRIMA EMITIDA	RESERVA AL CIERRE	PENSION PROMEDIO AL CIERRE	NO. DE PENSIONES	PRIMA EMITIDA	RESERVA AL CIERRE	PENSION PROMEDIO AL CIERRE
2000	13.359	5.690.976,982	5.555.809,824	1.656	13.546	5.276.376,408	5.200.296,148	1.467	203	2.355,207	76.388,108	1.460	27.108	10.929.708,657	10.832.464,080	1.560
2001	12.940	107.511,149	5.596.123,753	1.804	13.696	107.268,366	5.449.026,284	1.583	874	3.494,778	321.834,812	1.425	27.480	218.274,295	11.326.984,849	1.682
2002	12.302	14.518,244	5.508.818,654	1.901	13.572	61.452,200	5.652.472,984	1.722	1.199	7.851,271	499.591,693	1.608	27.073	83.821,714	11.620.883,352	1.799
2003	11.776	6.133,277	5.403.775,863	2.009	13.465	2.859,884	5.716.321,087	1.827	1.647	4.214,607	636.696,797	1.666	26.888	13.207,768	11.756.787,745	1.897
2004	11.371	93.772,800	5.492.661,072	2.122	13.410	110.401,810	6.240.353,243	1.915	1.923	40.722,110	816.285,063	1.748	26.704	244.496,769	12.549.279,379	1.991
2005	10.988	18.981,195	5.376.193,495	2.233	13.259	4.280,254	6.234.581,511	2.018	2.248	11.913,118	964.578,893	1.864	26.495	35.173,567	12.575.350,899	2.094
2006	10.567	14.598,543	5.303.817,696	2.297	13.472	3.736,406	6.455.073,206	2.072	2.208	9.770,389	999.525,296	1.891	26.307	27.705,108	12.758.416,188	2.147
2007	10.223	11.137,662	5.237.685,212	2.365	13.357	1.163,401	6.902.199,291	2.134	2.458	6.571,186	1.102.181,713	1.989	26.038	18.672,250	12.842.026,216	2.214
2008	9.918	9.796,962	5.312.274,243	2.471	13.018	6.124,533	6.622.417,997	2.287	2.953	7.038,087	1.394.963,256	2.145	25.889	22.959,582	13.329.655,497	2.342
2009	9.617	11.889,920	5.257.701,351	2.644	12.800	1.932,397	6.624.321,903	2.438	3.451	3.119,098	1.503.199,870	2.288	25.508	16.941,414	13.386.142,923	2.497
2010	9.363	30.497,237	5.262.593,243	2.721	12.652	1.514,522	6.702.231,028	2.480	3.296	20.881,894	1.621.304,114	2.397	25.311	52.493,653	13.588.126,386	2.559
2011	9.094	13.734,883	5.216.233,016	2.860	12.459	939,873	6.712.930,083	2.623	3.467	7.252,489	1.730.601,659	2.486	25.020	21.927,248	13.659.764,758	2.690
2012	8.801	16.196,219	5.172.668,090	2.993	12.285	1.053,261	6.790.880,615	2.726	3.589	13.294,215	1.825.453,863	2.591	24.675	32.543,699	13.749.022,567	2.801
2013	8.583	10.522,042	5.139.710,856	3.090	12.089	285,798	6.777.257,202	2.813	3.685	8.158,851	1.909.367,703	2.671	24.357	18.966,691	13.826.336,462	2.889
2014	8.339	11.956,098	5.114.364,549	3.213	11.895	939,964	6.814.546,039	2.911	3.751	11.386,687	1.991.619,900	2.784	23.985	24.282,749	13.920.530,489	2.996
2015	8.075	11.219,826	4.978.796,021	3.271	11.693	1.152,320	6.794.621,009	2.975	3.839	7.191,244	2.043.379,327	2.904	23.618	19.563,396	13.726.736,357	3.098

INVALIDEZ Y VIDA

AÑO DE REPORTE	INVALIDEZ				MUERTE				SOBREVIVENCIA				TOTAL			
	NO. DE PENSIONES	PRIMA EMITIDA	RESERVA AL CIERRE	PENSION PROMEDIO AL CIERRE	NO. DE PENSIONES	PRIMA EMITIDA	RESERVA AL CIERRE	PENSION PROMEDIO AL CIERRE	NO. DE PENSIONES	PRIMA EMITIDA	RESERVA AL CIERRE	PENSION PROMEDIO AL CIERRE	NO. DE PENSIONES	PRIMA EMITIDA	RESERVA AL CIERRE	PENSION PROMEDIO AL CIERRE
2000	10.295	4.779.713,734	4.700.682,441	1.798	11.776	4.390.064,247	4.337.444,645	1.388	200	2.355,207	75.243,928	1.462	22.271	9.172.133,248	9.113.371,014	1.578
2001	9.804	83.069,941	4.649.437,884	1.965	11.360	74.246,929	4.520.388,968	1.490	868	3.494,778	319.900,652	1.427	22.540	160.931,649	9.489.727,504	1.694
2002	9.221	5.739,810	4.562.952,295	2.081	11.744	50.526,021	4.686.900,388	1.626	1.190	7.815,216	456.720,127	1.610	22.155	64.081,047	9.706.572,810	1.815
2003	8.709	3.718,792	4.435.987,788	2.208	11.617	1.668,506	4.738.932,220	1.725	1.635	4.214,607	632.953,672	1.668	21.981	9.601,405	9.807.873,679	1.912
2004	8.322	90.699,507	4.488.270,736	2.347	11.589	34.248,855	5.170.735,117	1.804	1.910	40.437,876	811.437,948	1.750	21.821	205.388,227	10.470.431,801	2.006
2005	7.952	16.724,557	4.359.338,107	2.480	11.446	3.575,280	5.164.000,085	1.900	2.238	11.913,118	989.709,221	1.866	21.633	32.212,955	10.483.047,413	2.109
2006	7.559	12.766,220	4.264.234,172	2.556	11.695	3.261,170	5.375.617,703	1.957	2.255	9.770,389	993.096,231	1.892	21.474	25.399,749	10.632.948,106	2.161
2007	7.236	10.565,644	4.185.280,836	2.636	11.556	1.160,689	5.415.597,627	2.012	2.441	6.314,157	1.093.542,004	1.987	21.233	18.040,486	10.694.420,467	2.222
2008	6.946	8.668,877	4.212.706,908	2.769	11.216	1.745,482	5.495.581,151	2.160	2.933	6.874,347	1.384.979,306	2.144	21.095	17.288,707	11.093.267,165	2.358
2009	6.663	5.842,349	4.134.385,341	2.972	11.009	1.774,320	5.500.256,500	2.266	3.130	3.119,098	1.492.463,276	2.286	20.802	10.735,567	11.127.105,117	2.516
2010	6.420	30.302,356	4.111.474,720	3.067	10.871	1.371,758	5.569.917,928	2.353	3.273	20.419,815	1.610.029,967	2.397	20.564	52.099,928	11.291.422,615	2.589
2011	6.174	9.107,028	4.048.124,082	3.242	10.692	336,977	5.583.681,212	2.495	3.441	7.184,811	1.716.451,172	2.484	20.307	16.628,816	11.348.256,466	2.720
2012	5.904	15.734,910	3.988.324,213	3.412	10.529	2.942,118	5.618.512,372	2.602	3.561	13.112,109	1.809.688,516	2.590	19.994	31.789,137	11.416.525,120	2.839
2013	5.704	9.787,604	3.937.135,558	3.531	10.341	285,798	5.644.138,703	2.694	3.656	8.158,851	1.892.976,577	2.670	19.701	18.232,254	11.474.259,838	2.932
2014	5.497	11.040,730	3.892.737,959	3.679	10.166	939,964	5.679.318,533	2.798	3.722	11.331,420	1.974.340,638	2.782	19.385	23.312,115	11.546.397,129	3.045
2015	5.260	10.646,993	3.799.589,999	3.882	9.974	1.152,320	5.587.717,130	2.865	3.819	7.119,875	2.025.435,386	2.903	19.053	18.919,188	11.372.742,506	3.154

RIESGOS DE TRABAJO

AÑO DE REPORTE	INCAPACIDAD				MUERTE				SOBREVIVENCIA				TOTAL			
	NO. DE PENSIONES	PRIMA EMITIDA	RESERVA AL CIERRE	PENSION PROMEDIO AL CIERRE	NO. DE PENSIONES	PRIMA EMITIDA	RESERVA AL CIERRE	PENSION PROMEDIO AL CIERRE	NO. DE PENSIONES	PRIMA EMITIDA	RESERVA AL CIERRE	PENSION PROMEDIO AL CIERRE	NO. DE PENSIONES	PRIMA EMITIDA	RESERVA AL CIERRE	PENSION PROMEDIO AL CIERRE
2000	3.064	871.263,248	855.127,383	1.178	1.770	886.312,161	862.851,503	1.994	3		1.114,180	1.307	4.837	1.757.575,409	1.719.093,066	1.477
2001	3.106	24.441,208	906.685,869	1.295	1.828	33.021,437	928.673,316	2.186	6		1.934,160	1.195	4.940	97.462,645	1.837.257,244	1.624
2002	3.081	8.778,434	945.866,380	1.363	1.828	10.926,179	955.572,596	2.342	9	36.085	2.871,566	1.295	4.918	19.740,667	1.914.310,542	1.727
2003	3.067	2.414,985	967.788,073	1.444	1.828	1.191,378	977.388,867	2.475	12		3.737,125	1.361	4.907	3.606,363	1.948.914,065	1.828
2004	3.049	3.073,343	1.094.390,337	1.507	1.821	36.152,495	1.099.618,127	2.621	13	284.234	4.827,115	1.454	4.883	39.510,532	2.078.835,378	1.922
2005	3.036	2.255,638	1.016.855,388	1.588	1.813	704,974	1.070.581,427	2.763	13		4.866,672	1.532	4.862	2.960,612	2.092.303,486	2.026
2006	3.011	1.832,123	1.039.583,513	1.647	1.807	473,236	1.079.455,504	2.813	15		6.429,065	1.762	4.833	2.308,359	2.125.468,083	2.083
2007	2.987	572,021	1.052.464,375	1.707	1.801	2.713	1.086.561,664	2.918	17	574,029	8.639,709	2.284	4.805	631,763	2.147.695,749	2.163
2008	2.972	1.128,084	1.099.567,735	1.775	1.802	4.379,050	1.128.836,847	3.078	20	163,740	9.983,750	2.301	4.794	5.670,875	2.236.388,332	2.267
2009	2.954	6.047,571	1.123.316,210	1.903	1.791	158,077	1.124.065,003	3.250	21		10.656,594	2.454	4.766	6.205,647	2.258.077,806	2.411
2010	2.943	194,881	1.151.118,524	1.967	1.781	136,765	1.132.313,100	3.299	23	62,079	11.274,148	2.337	4.747	393,725	2.294.705,771	2.453
2011	2.920	4.627,855	1.168.108,935	2.063	1.767	602,896	1.129.248,870	3.394	26	67,678	14.180,487	2.639	4.713	5.298,429	2.311.508,262	2.559
2012	2.897	461,309	1.184.343,857	2.138	1.756	111,144	1.132.368,243	3.466	28	182,106	15.765,347	2.790	4.681	754,558	2.332.477,447	2.640
2013	2.879	734,438	1.202.575,298	2.216	1.748		1.133.119,199	3.517	29		16.391,126	2.802	4.656	734,438	2.352.085,624	2.708
2014	2.842	915,367	1.221.626,991	2.311	1.729	0	1.135.227,506	3.573	29	55,267	17.279,262	3.013	4.600	970,634	2.374.133,359	2.790
2015	2.815	572,833	1.219.146,031	2.416	1.719	0	1.116.930,880	3.599	31	71,369	17.940,940	3.087	4.585	644,201	2.353.993,851	2.866

**SISTEMA ESTADISTICO
SEGUROS DE PENSIONES DERIVADOS DE LA SEGURIDAD SOCIAL**



NUMERO DE PENSIONES
POLIZAS QUE INICIARON VIGENCIA EN 2001
EN VIGOR AL CIERRE

TOTAL

AÑO DE REPORTE	INVALIDEZ E INCAPACIDAD				MUERTE				SOBREVIVENCIA				TOTAL			
	NO. DE PENSIONES	PRIMA EMITIDA	RESERVA AL CIERRE	PENSION PROMEDIO AL CIERRE	NO. DE PENSIONES	PRIMA EMITIDA	RESERVA AL CIERRE	PENSION PROMEDIO AL CIERRE	NO. DE PENSIONES	PRIMA EMITIDA	RESERVA AL CIERRE	PENSION PROMEDIO AL CIERRE	NO. DE PENSIONES	PRIMA EMITIDA	RESERVA AL CIERRE	PENSION PROMEDIO AL CIERRE
2001	15,730	7,285,426,391	7,058,497,184	1,851	14,571	5,937,322,692	5,735,657,865	1,570	300	46,561,755	129,540,192	1,319	30,621	13,269,310,838	12,923,695,241	1,712
2002	15,142	132,809,923	7,061,204,727	1,951	14,755	182,518,516	6,116,599,708	1,682	926	9,032,069	368,217,931	1,639	30,823	324,340,508	13,546,022,366	1,813
2003	14,500	10,301,865	6,917,245,692	2,060	14,592	16,187,049	6,182,452,324	1,787	1,529	5,831,409	620,148,251	1,720	30,621	32,320,323	13,719,466,266	1,913
2004	13,941	103,063,715	7,006,497,663	2,172	14,523	120,923,255	6,741,831,124	1,873	1,939	54,046,533	847,529,169	1,784	30,403	278,033,503	14,959,857,956	2,004
2005	13,457	22,940,324	6,856,003,586	2,288	14,392	4,845,994	6,744,731,770	1,977	2,326	14,061,582	1,032,749,207	1,912	30,175	41,847,899	14,633,484,523	2,111
2006	12,996	17,115,035	6,804,511,472	2,357	14,506	2,678,679	6,952,752,099	2,028	2,382	12,518,326	1,071,237,579	1,896	29,884	32,312,040	14,828,501,150	2,160
2007	12,603	13,584,500	6,738,498,874	2,439	14,390	2,106,274	7,011,613,026	2,075	2,622	7,925,537	1,203,845,246	1,982	29,615	23,616,311	14,953,957,146	2,222
2008	12,200	10,484,505	6,834,302,786	2,544	14,126	1,745,342	7,172,394,873	2,234	3,136	10,228,204	1,512,459,369	2,170	29,462	22,458,051	15,519,157,028	2,356
2009	11,836	4,101,009	6,766,815,800	2,722	13,884	2,029,591	7,171,507,116	2,384	3,379	10,024,620	1,650,747,482	2,318	29,099	16,155,220	15,589,130,398	2,514
2010	11,498	4,004,626	6,770,545,854	2,811	13,730	1,050,081	7,250,959,287	2,430	3,597	22,090,671	1,808,073,781	2,392	28,825	67,145,378	15,829,578,922	2,577
2011	11,181	14,346,868	6,701,901,450	2,944	13,503	4,113,799	7,277,887,147	2,575	3,801	8,988,514	1,944,757,376	2,515	28,485	27,449,181	15,923,735,973	2,712
2012	10,840	22,841,296	6,655,901,014	3,079	13,320	882,127	7,326,633,531	2,685	3,974	13,140,232	2,080,863,026	2,645	28,134	36,863,656	16,063,397,571	2,831
2013	10,534	17,135,234	6,599,466,599	3,179	13,092	1,131,390	7,343,109,108	2,769	4,100	11,194,433	2,188,539,377	2,727	27,726	29,461,058	16,131,115,444	2,960
2014	10,272	18,267,487	6,585,986,407	3,299	12,877	434,999	7,386,189,520	2,868	4,183	14,153,722	2,284,287,252	2,838	27,332	32,856,208	16,256,463,578	3,025
2015	9,962	15,236,912	6,406,742,588	3,457	12,650	198,475	7,281,661,818	2,936	4,310	11,625,013	2,365,439,351	2,971	26,922	27,060,399	16,033,843,757	3,135

INVALIDEZ Y VIDA

AÑO DE REPORTE	INVALIDEZ				MUERTE				SOBREVIVENCIA				TOTAL			
	NO. DE PENSIONES	PRIMA EMITIDA	RESERVA AL CIERRE	PENSION PROMEDIO AL CIERRE	NO. DE PENSIONES	PRIMA EMITIDA	RESERVA AL CIERRE	PENSION PROMEDIO AL CIERRE	NO. DE PENSIONES	PRIMA EMITIDA	RESERVA AL CIERRE	PENSION PROMEDIO AL CIERRE	NO. DE PENSIONES	PRIMA EMITIDA	RESERVA AL CIERRE	PENSION PROMEDIO AL CIERRE
2001	11,986	6,038,722,252	5,854,576,286	1,990	12,928	5,064,384,791	4,904,416,579	1,495	298	46,059,432	129,049,746	1,321	25,212	11,149,166,474	10,888,042,611	1,728
2002	11,341	106,243,628	5,792,125,376	2,112	13,054	145,379,992	5,211,110,879	1,608	921	9,032,069	365,682,887	1,635	25,316	260,655,689	11,368,919,141	1,835
2003	10,722	5,313,911	5,619,349,779	2,237	12,880	10,102,728	5,251,513,638	1,703	1,516	5,857,219	613,177,824	1,713	25,118	20,973,857	11,484,041,242	1,932
2004	10,183	96,421,694	5,657,390,951	2,373	12,815	85,457,694	5,722,522,025	1,781	1,926	53,460,151	839,856,911	1,778	24,924	235,339,540	12,219,769,888	2,023
2005	9,725	20,111,674	5,495,257,386	2,508	12,693	3,032,653	5,725,546,307	1,881	2,310	14,005,538	1,023,105,131	1,904	24,728	37,149,866	12,243,908,823	2,130
2006	9,290	14,681,299	5,410,662,277	2,589	12,811	2,012,819	5,920,986,225	1,931	2,359	12,441,073	1,060,145,763	1,890	24,460	29,135,191	12,391,794,265	2,177
2007	8,916	13,286,854	5,318,262,672	2,675	12,704	2,043,408	5,979,300,150	1,978	2,600	7,816,459	1,192,552,169	1,976	24,220	23,146,721	12,490,114,991	2,234
2008	8,536	10,104,356	5,352,845,385	2,812	12,445	1,668,754	6,105,011,973	2,131	3,111	10,158,955	1,499,967,086	2,166	24,092	21,932,065	12,957,824,444	2,377
2009	8,197	3,487,796	5,264,440,375	3,023	12,219	2,029,591	6,102,194,998	2,273	3,351	9,972,519	1,633,910,850	2,309	23,767	15,489,907	13,000,546,223	2,537
2010	7,889	38,333,630	5,230,111,579	3,127	12,071	607,002	6,173,220,635	2,320	3,568	21,981,486	1,790,190,467	2,385	23,528	60,942,118	13,193,322,501	2,600
2011	7,590	12,830,175	5,134,747,854	3,286	11,859	2,350,134	6,197,276,079	2,460	3,772	8,948,802	1,928,079,155	2,511	23,221	24,129,111	13,260,103,088	2,738
2012	7,278	22,092,860	5,061,664,947	3,452	11,684	716,651	6,241,877,375	2,572	3,943	13,140,077	2,062,970,621	2,641	22,905	35,949,588	13,366,512,942	2,863
2013	7,004	12,307,408	4,977,888,728	3,588	11,468	492,218	6,258,439,545	2,660	4,067	11,194,433	2,169,975,171	2,724	22,539	23,940,059	13,406,303,844	2,953
2014	6,769	15,769,109	4,931,669,814	3,708	11,262	434,999	6,296,264,011	2,764	4,149	14,034,010	2,264,968,107	2,835	22,180	30,238,118	13,492,901,932	3,066
2015	6,481	12,971,685	4,751,625,010	3,907	11,049	198,475	6,210,527,952	2,835	4,275	11,625,013	2,345,609,407	2,969	21,805	24,795,172	13,307,762,369	3,180

RIESGOS DE TRABAJO

AÑO DE REPORTE	INCAPACIDAD				MUERTE				SOBREVIVENCIA				TOTAL			
	NO. DE PENSIONES	PRIMA EMITIDA	RESERVA AL CIERRE	PENSION PROMEDIO AL CIERRE	NO. DE PENSIONES	PRIMA EMITIDA	RESERVA AL CIERRE	PENSION PROMEDIO AL CIERRE	NO. DE PENSIONES	PRIMA EMITIDA	RESERVA AL CIERRE	PENSION PROMEDIO AL CIERRE	NO. DE PENSIONES	PRIMA EMITIDA	RESERVA AL CIERRE	PENSION PROMEDIO AL CIERRE
2001	3,764	1,246,704,139	1,203,920,898	1,409	1,643	872,937,902	831,241,285	2,156	2	502,323	490,446	1,034	5,409	2,120,144,364	2,035,652,630	1,636
2002	3,801	26,566,296	1,269,079,352	1,469	1,701	37,138,524	905,488,829	2,256	5		2,535,044	2,387	5,507	63,704,819	2,177,103,225	1,713
2003	3,778	4,987,954	1,297,895,912	1,558	1,712	6,084,321	930,938,685	2,416	13	274,190	6,970,427	2,574	5,503	11,346,466	2,235,805,024	1,827
2004	3,758	6,642,022	1,349,106,712	1,626	1,708	35,465,500	1,019,309,098	2,558	13	586,382	7,672,258	2,704	5,479	42,693,964	2,376,088,068	1,919
2005	3,732	2,828,649	1,360,746,201	1,714	1,699	1,813,340	1,019,185,423	2,694	16	56,043	9,644,076	3,034	5,447	4,698,033	2,389,575,700	2,024
2006	3,706	2,433,736	1,393,849,195	1,775	1,695	665,860	1,031,765,874	2,763	23	77,253	11,091,816	2,473	5,424	3,176,850	2,436,706,884	2,087
2007	3,687	297,646	1,420,236,203	1,867	1,686	62,866	1,032,312,876	2,806	22	109,078	11,293,077	2,794	5,395	469,590	2,463,842,155	2,165
2008	3,664	380,149	1,481,457,401	1,918	1,681	76,588	1,067,382,899	2,998	25	69,250	12,492,283	2,612	5,370	525,986	2,561,332,584	2,269
2009	3,639	613,212	1,502,375,425	2,044	1,665		1,069,372,118	3,200	28	52,101	16,836,633	3,309	5,332	665,313	2,588,584,176	2,411
2010	3,609	5,650,996	1,540,434,275	2,122	1,659	443,079	1,077,738,832	3,229	29	109,185	17,883,315	3,301	5,297	6,203,260	2,636,056,422	2,475
2011	3,591	1,516,693	1,566,343,597	2,223	1,644	1,763,665	1,080,611,067	3,402	29	39,712	16,678,220	2,996	5,264	3,320,070	2,663,632,884	2,595
2012	3,562	748,436	1,594,236,067	2,316	1,636	165,477	1,084,556,156	3,496	31	155	17,892,405	3,112	5,229	914,068	2,696,884,628	2,690
2013	3,530	4,827,825	1,621,577,872	2,407	1,624	639,174	1,084,669,163	3,541	33		18,564,565	3,055	5,187	5,466,999	2,724,811,600	2,766
2014	3,503	2,498,378	1,654,316,593	2,508	1,615	0	1,089,925,908	3,595	34	119,712	19,319,145	3,181	5,152	2,618,090	2,763,561,646	2,853
2015	3,481	2,265,227	1,655,117,578	2,619	1,601		1,071,133,866	3,635	35		19,829,944	3,259	5,117	2,265,227	2,746,081,388	2,941

**SISTEMA ESTADISTICO
SEGUROS DE PENSIONES DERIVADOS DE LA SEGURIDAD SOCIAL
NUMERO DE PENSIONES**



POLIZAS QUE INICIARON VIGENCIA EN 2002
EN VIGOR AL CIERRE

TOTAL

AÑO DE REPORTE	INVALIDEZ E INCAPACIDAD				MUERTE				SOBREVIVENCIA				TOTAL			
	NO. DE PENSIONES	PRIMA EMITIDA	RESERVA AL CIERRE	PENSION PROMEDIO AL CIERRE	NO. DE PENSIONES	PRIMA EMITIDA	RESERVA AL CIERRE	PENSION PROMEDIO AL CIERRE	NO. DE PENSIONES	PRIMA EMITIDA	RESERVA AL CIERRE	PENSION PROMEDIO AL CIERRE	NO. DE PENSIONES	PRIMA EMITIDA	RESERVA AL CIERRE	PENSION PROMEDIO AL CIERRE
2002	5,359	2,640,818,397	2,590,749,601	2,009	9,864	4,432,894,449	4,309,458,006	1,716	138	1,885,233	56,378,457	1,607	15,361	7,075,998,079	6,956,586,064	1,817
2003	5,130	7,879,133	2,537,070,499	2,121	9,899	72,682,315	4,444,633,606	1,826	345	3,092,878	139,394,940	1,686	15,374	83,654,326	7,121,099,045	1,921
2004	4,944	32,418,022	2,567,581,034	2,227	9,832	296,064,355	4,906,687,454	1,978	483	16,757,638	219,072,169	1,823	15,279	345,240,015	7,693,340,657	2,054
2005	4,760	8,248,581	2,510,679,738	2,347	9,786	7,396,467	4,930,713,074	2,085	627	5,267,686	291,542,390	1,983	15,173	209,122,734	7,732,935,201	2,163
2006	4,599	5,291,075	2,484,174,763	2,415	9,807	5,118,140	5,051,615,716	2,130	672	4,930,195	323,812,002	2,013	15,078	15,339,410	7,859,602,481	2,212
2007	4,448	4,085,229	2,455,142,972	2,498	9,729	1,756,282	5,108,511,055	2,158	780	3,756,659	379,623,115	2,114	14,957	9,598,170	7,943,327,141	2,257
2008	4,338	5,955,319	2,508,946,696	2,612	9,637	2,645,214	5,287,184,906	2,345	952	3,283,599	483,351,267	2,249	14,927	11,884,131	8,279,482,870	2,416
2009	4,184	2,037,749	2,468,709,834	2,785	9,484	1,830,222	5,295,436,976	2,512	1,029	1,841,471	532,767,845	2,402	14,697	5,709,442	8,296,914,655	2,582
2010	4,070	14,829,345	2,478,268,248	2,891	9,404	1,457,302	5,360,316,873	2,562	1,111	9,490,426	590,242,338	2,481	14,585	25,777,074	8,428,827,459	2,647
2011	3,949	4,363,174	2,448,878,650	3,026	9,312	1,444,299	5,386,787,985	2,697	1,191	4,786,848	642,072,361	2,614	14,452	10,594,321	8,477,738,995	2,780
2012	3,833	8,491,768	2,429,515,247	3,149	9,202	3,120,356	5,435,098,768	2,813	1,241	4,540,127	686,164,368	2,737	14,276	16,152,251	8,550,778,383	2,897
2013	3,768	5,133,787	2,440,380,025	3,249	9,120	1,097,546	5,484,595,562	2,896	1,300	5,380,516	733,467,043	2,827	14,188	11,611,848	8,658,442,630	2,983
2014	3,673	6,715,449	2,434,240,835	3,375	8,988	722,565	5,529,172,396	3,003	1,319	3,663,326	765,762,499	2,943	13,980	11,101,340	8,729,175,729	3,095
2015	3,573	5,328,318	2,372,415,652	3,528	8,839	2,082,092	5,456,322,479	3,127	1,362	2,676,878	792,971,297	3,085	13,794	10,087,288	8,621,709,428	3,226

INVALIDEZ Y VIDA

AÑO DE REPORTE	INVALIDEZ				MUERTE				SOBREVIVENCIA				TOTAL			
	NO. DE PENSIONES	PRIMA EMITIDA	RESERVA AL CIERRE	PENSION PROMEDIO AL CIERRE	NO. DE PENSIONES	PRIMA EMITIDA	RESERVA AL CIERRE	PENSION PROMEDIO AL CIERRE	NO. DE PENSIONES	PRIMA EMITIDA	RESERVA AL CIERRE	PENSION PROMEDIO AL CIERRE	NO. DE PENSIONES	PRIMA EMITIDA	RESERVA AL CIERRE	PENSION PROMEDIO AL CIERRE
2002	4,071	2,197,931,214	2,157,288,016	2,173	8,832	3,830,502,316	3,731,907,764	1,644	136	1,885,233	55,445,638	1,607	13,039	6,030,318,764	5,944,641,418	1,809
2003	3,840	4,823,284	2,089,773,767	2,302	8,840	53,145,000	3,831,488,208	1,742	342	3,092,878	138,045,029	1,689	13,022	61,061,162	6,059,307,004	1,905
2004	3,658	30,085,828	2,101,457,563	2,428	8,790	251,712,535	4,226,304,991	1,888	480	16,634,404	217,853,562	1,824	12,928	298,432,767	6,545,616,116	2,038
2005	3,484	6,171,626	2,038,216,267	2,565	8,726	6,096,916	4,247,383,246	1,989	624	5,236,086	289,957,301	1,982	12,834	17,504,627	6,575,556,814	2,145
2006	3,328	4,980,880	2,002,887,705	2,647	8,749	4,134,754	4,356,826,095	2,033	667	4,930,195	320,525,856	2,007	12,744	14,045,829	6,680,229,655	2,192
2007	3,185	3,990,055	1,965,451,635	2,746	8,680	1,756,282	4,409,702,435	2,062	775	3,712,885	376,256,942	2,109	12,640	9,467,222	6,751,411,013	2,237
2008	3,080	4,078,548	1,993,530,236	2,877	8,586	228,820	4,556,635,314	2,237	947	3,283,599	479,856,022	2,245	12,613	7,590,966	7,030,021,572	2,394
2009	2,939	1,945,393	1,946,645,613	3,079	8,443	1,996,910	4,563,507,838	2,396	1,024	1,841,471	529,232,334	2,398	12,406	5,383,774	7,039,385,785	2,558
2010	2,832	14,327,341	1,943,451,125	3,205	8,367	1,389,710	4,621,622,236	2,446	1,105	9,390,747	585,647,937	2,476	12,304	25,107,799	7,150,721,297	2,623
2011	2,719	4,106,066	1,906,961,527	3,369	8,281	1,444,299	4,648,044,892	2,579	1,185	4,786,848	637,455,245	2,609	12,185	10,337,213	7,192,461,663	2,758
2012	2,620	8,080,021	1,883,579,831	3,520	8,174	981,134	4,689,042,356	2,692	1,234	4,540,127	680,977,257	2,731	12,028	13,601,282	7,253,999,444	2,876
2013	2,555	4,579,798	1,882,041,661	3,637	8,090	1,097,545	4,733,450,337	2,779	1,293	5,380,516	728,257,530	2,821	11,938	11,057,857	7,343,749,529	2,967
2014	2,469	6,386,621	1,863,380,729	3,781	7,967	572,918	4,772,528,195	2,885	1,312	3,663,326	760,523,256	2,938	11,748	10,622,865	7,396,432,179	3,080
2015	2,379	5,129,662	1,803,605,036	3,970	7,849	1,230,864	4,710,228,868	3,008	1,352	2,676,878	786,989,324	3,082	11,580	9,037,404	7,300,823,228	3,214

RIESGOS DE TRABAJO

AÑO DE REPORTE	INCAPACIDAD				MUERTE				SOBREVIVENCIA				TOTAL			
	NO. DE PENSIONES	PRIMA EMITIDA	RESERVA AL CIERRE	PENSION PROMEDIO AL CIERRE	NO. DE PENSIONES	PRIMA EMITIDA	RESERVA AL CIERRE	PENSION PROMEDIO AL CIERRE	NO. DE PENSIONES	PRIMA EMITIDA	RESERVA AL CIERRE	PENSION PROMEDIO AL CIERRE	NO. DE PENSIONES	PRIMA EMITIDA	RESERVA AL CIERRE	PENSION PROMEDIO AL CIERRE
2002	1,288	442,887,182	433,461,584	1,492	1,032	602,392,133	577,550,243	2,332	2		932,820	1,580	2,322	1,045,279,315	1,011,944,647	1,865
2003	1,290	3,055,849	447,296,732	1,585	1,059	19,537,316	613,145,397	2,532	3		1,349,911	1,289	2,352	22,593,165	1,061,792,041	2,011
2004	1,286	2,332,194	466,123,471	1,654	1,062	44,351,820	680,382,463	2,728	3	123,234	1,218,606	1,639	2,351	46,807,248	1,147,724,541	2,139
2005	1,276	2,076,956	472,463,471	1,752	1,080	1,299,551	683,329,827	2,873	3	31,600	1,585,089	2,224	2,339	3,408,107	1,157,378,388	2,260
2006	1,271	310,194	481,287,059	1,808	1,058	983,386	694,789,621	2,931	5		3,286,146	2,753	2,334	1,293,581	1,179,362,826	2,319
2007	1,263	87,174	489,691,337	1,875	1,049		698,808,619	2,949	5	43,774	3,366,173	2,928	2,317	130,948	1,191,866,129	2,364
2008	1,258	1,876,771	515,416,460	1,961	1,051	2,416,394	730,549,593	3,225	5		3,495,246	2,959	2,314	4,293,165	1,249,461,298	2,537
2009	1,245	92,356	522,064,222	2,092	1,041	233,312	731,929,138	3,445	5		3,535,511	3,152	2,291	325,669	1,257,528,870	2,709
2010	1,238	502,004	534,817,123	2,172	1,037	67,592	738,694,637	3,497	6	99,679	4,594,401	3,433	2,281	669,275	1,278,106,162	2,777
2011	1,230	257,109	541,917,123	2,268	1,031		738,743,093	3,645	6		4,617,115	3,721	2,267	257,109	1,285,277,332	2,898
2012	1,213	411,747	545,935,415	2,350	1,028	2,139,222	746,056,412	3,777	7		5,187,111	3,789	2,248	2,550,969	1,297,178,599	3,007
2013	1,213	553,988	558,338,364	2,432	1,030	3	751,145,225	3,813	7		5,209,513	3,809	2,250	553,991	1,314,693,102	3,009
2014	1,204	328,828	570,880,106	2,541	1,021	149,647	756,644,201	3,919	7		5,239,243	3,961	2,232	478,475	1,332,743,550	3,176
2015	1,194	198,656	568,810,616	2,647	1,010	851,228	746,093,611	4,050	10		5,981,973	3,544	2,214	1,049,884	1,320,886,200	3,291

**SISTEMA ESTADISTICO
SEGUROS DE PENSIONES DERIVADOS DE LA SEGURIDAD SOCIAL
NUMERO DE PENSIONES**



POLIZAS QUE INICIARON VIGENCIA EN 2003
EN VIGOR AL CIERRE

TOTAL

AÑO DE REPORTE	INVALIDEZ E INCAPACIDAD				MUERTE				SOBREVIVENCIA				TOTAL			
	NO. DE PENSIONES	PRIMA EMITIDA	RESERVA AL CIERRE	PENSION PROMEDIO AL CIERRE	NO. DE PENSIONES	PRIMA EMITIDA	RESERVA AL CIERRE	PENSION PROMEDIO AL CIERRE	NO. DE PENSIONES	PRIMA EMITIDA	RESERVA AL CIERRE	PENSION PROMEDIO AL CIERRE	NO. DE PENSIONES	PRIMA EMITIDA	RESERVA AL CIERRE	PENSION PROMEDIO AL CIERRE
2003	148	64,354,877	61,904,474	1,929	5,649	2,933,545,533	2,818,946,778	1,931	1		929,910	5,598	5,798	2,997,900,410	2,881,781,163	1,932
2004	149	1,638,513	65,175,227	1,960	5,673	251,690,585	3,149,676,257	2,127	1		948,989	5,820	5,823	253,329,098	3,215,800,472	2,124
2005	147	161,524	64,467,975	1,890	5,651	5,617,637	3,176,853,708	2,229	2		1,502,943	4,345	5,800	5,779,162	3,242,824,623	2,221
2006	147	235,465	66,443,551	2,086	5,618	2,598,734	3,232,846,082	2,269	1		567,733	2,653	5,796	2,834,199	3,299,857,366	2,265
2007	145		65,852,379	2,156	5,604	508,528	3,287,887,641	2,294	2		1,770,468	4,159	5,751	508,528	3,355,104,888	2,291
2008	144	139,127	69,118,833	2,243	5,563	691,915	3,407,494,941	2,488	3		2,483,945	3,550	5,710	831,042	3,479,097,720	2,482
2009	142	14,481	69,012,760	2,359	5,526	2,377,184	3,445,291,175	2,666	2		1,857,239	4,597	5,670	2,391,665	3,516,161,174	2,659
2010	142	20,617	71,039,697	2,456	5,488	857,826	3,498,108,301	2,711	2		1,885,012	4,604	5,632	878,443	3,571,033,010	2,708
2011	142		72,438,394	2,565	5,448	457,832	3,525,851,240	2,863	3		2,438,307	4,006	5,593	457,832	3,600,127,941	2,856
2012	140		71,663,360	2,602	5,397	747,201	3,557,271,653	2,984	4		3,905,082	5,114	5,541	747,201	3,632,840,995	2,976
2013	138	23,811	72,122,980	2,691	5,356	120,906	3,584,956,833	3,069	5	1,444,943	5,939,108	6,093	5,499	1,589,659	3,663,018,921	3,062
2014	138	693,775	74,276,974	2,810	5,289	645,605	3,621,418,197	3,179	5		5,989,398	6,169	5,432	1,339,379	3,701,684,569	3,172
2015	135	1,510,687	74,969,147	2,956	5,239	1,466,838	3,588,079,366	3,326	6		6,723,593	5,914	5,380	2,977,525	3,669,772,107	3,320

INVALIDEZ Y VIDA

AÑO DE REPORTE	INVALIDEZ				MUERTE				SOBREVIVENCIA				TOTAL			
	NO. DE PENSIONES	PRIMA EMITIDA	RESERVA AL CIERRE	PENSION PROMEDIO AL CIERRE	NO. DE PENSIONES	PRIMA EMITIDA	RESERVA AL CIERRE	PENSION PROMEDIO AL CIERRE	NO. DE PENSIONES	PRIMA EMITIDA	RESERVA AL CIERRE	PENSION PROMEDIO AL CIERRE	NO. DE PENSIONES	PRIMA EMITIDA	RESERVA AL CIERRE	PENSION PROMEDIO AL CIERRE
2003	11	11,617,467	11,037,968	5,229	5,037	2,522,699,175	2,427,970,475	1,837	1		929,910	5,598	5,009	2,534,316,642	2,430,938,353	1,845
2004	11	221,856	11,459,032	4,594	5,054	212,846,088	2,707,176,503	2,023	1		948,989	5,820	5,066	213,067,944	2,719,584,524	2,029
2005	10		9,839,454	4,426	5,032	4,637,726	2,731,132,527	2,119	1		943,952	6,122	5,043	4,637,726	2,741,915,933	2,124
2006	10	17,484	10,122,566	4,275	5,003	2,459,985	2,780,716,657	2,153					5,013	2,477,470	2,790,839,223	2,157
2007	9		8,541,282	4,382	4,988	502,343	2,830,249,557	2,183	1		1,196,736	5,557	4,998	502,343	2,839,987,575	2,187
2008	9		8,897,920	4,454	4,949	349,260	2,934,675,580	2,363	2		1,890,711	3,893	4,960	349,260	2,945,464,211	2,367
2009	9		9,046,341	4,708	4,913	1,031,060	2,967,865,732	2,556	1		1,260,296	6,142	4,923	1,031,060	2,978,172,371	2,540
2010	9		9,484,047	4,950	4,876	489,491	3,014,439,097	2,581	1		1,282,229	6,361	4,886	489,491	3,025,125,373	2,587
2011	9		9,540,566	5,168	4,840	455,069	3,041,924,611	2,730	1		1,295,249	6,641	4,890	455,069	3,052,760,426	2,735
2012	8		7,506,783	4,436	4,792	718,453	3,072,325,509	2,849	2		2,745,838	7,319	4,802	718,453	3,082,578,129	2,853
2013	8		7,590,173	4,518	4,753	120,906	3,097,172,003	2,934	3	1,444,943	4,771,769	8,147	4,764	1,565,848	3,109,533,946	2,940
2014	8	90,312	7,504,952	4,567	4,687	645,605	3,131,989,315	3,046	3		4,811,647	8,193	4,698	735,916	3,144,305,913	3,052
2015	7	106,926	6,827,843	5,120	4,640	1,466,838	3,107,337,263	3,199	4		5,559,673	7,241	4,651	1,573,765	3,119,724,780	3,205

RIESGOS DE TRABAJO

AÑO DE REPORTE	INCAPACIDAD				MUERTE				SOBREVIVENCIA				TOTAL			
	NO. DE PENSIONES	PRIMA EMITIDA	RESERVA AL CIERRE	PENSION PROMEDIO AL CIERRE	NO. DE PENSIONES	PRIMA EMITIDA	RESERVA AL CIERRE	PENSION PROMEDIO AL CIERRE	NO. DE PENSIONES	PRIMA EMITIDA	RESERVA AL CIERRE	PENSION PROMEDIO AL CIERRE	NO. DE PENSIONES	PRIMA EMITIDA	RESERVA AL CIERRE	PENSION PROMEDIO AL CIERRE
2003	137	52,737,410	50,866,507	1,664	612	410,846,357	390,976,303	2,708					749	463,583,768	441,842,810	2,517
2004	138	1,416,657	53,716,195	1,750	619	38,844,497	442,499,753	2,982					757	40,261,154	496,215,948	2,758
2005	137	161,524	54,628,521	1,705	619	979,912	445,721,179	3,122	1		558,991	2,567	757	1,141,436	500,908,691	2,865
2006	137	217,981	56,320,985	1,926	615	138,749	452,129,425	3,218	1		567,733	2,653	753	356,730	509,018,143	2,983
2007	136		57,311,097	2,099	616	6,185	457,638,084	3,194	1		573,732	2,760	753	6,185	515,522,913	2,979
2008	135	139,127	60,220,913	2,096	614	342,655	472,819,362	3,496	1		593,234	2,864	750	481,782	533,633,509	3,243
2009	133	14,481	59,966,419	2,200	613	1,346,124	477,425,444	3,710	1		596,941	3,051	747	1,360,605	537,988,804	3,440
2010	133	20,617	61,635,650	2,288	612	368,335	483,669,204	3,739	1		602,782	2,847	746	388,952	545,907,636	3,479
2011	133		62,897,828	2,388	608	2,763	483,926,628	3,926	2		1,143,059	2,688	743	2,763	547,967,515	3,647
2012	132		64,156,577	2,490	605	28,748	484,946,145	4,055	2		1,159,244	2,909	739	28,748	550,261,966	3,772
2013	130	23,811	64,532,806	2,579	603		487,784,830	4,132	2		1,167,339	3,013	735	23,811	553,484,975	3,854
2014	130	603,463	66,772,022	2,702	602	0	489,428,883	4,211	2		1,177,751	3,133	734	603,463	557,378,656	3,941
2015	128	1,403,761	68,141,304	2,837	599		480,742,103	4,315	2		1,163,920	3,261	729	1,403,761	550,047,327	4,053

**SISTEMA ESTADISTICO
SEGUROS DE PENSIONES DERIVADOS DE LA SEGURIDAD SOCIAL
NUMERO DE PENSIONES**



POLIZAS QUE INICIARON VIGENCIA EN 2004
EN VIGOR AL CIERRE

TOTAL

AÑO DE REPORTE	INVALIDEZ E INCAPACIDAD				MUERTE				SOBREVIVENCIA				TOTAL			
	NO. DE PENSIONES	PRIMA EMITIDA	RESERVA AL CIERRE	PENSION PROMEDIO AL CIERRE	NO. DE PENSIONES	PRIMA EMITIDA	RESERVA AL CIERRE	PENSION PROMEDIO AL CIERRE	NO. DE PENSIONES	PRIMA EMITIDA	RESERVA AL CIERRE	PENSION PROMEDIO AL CIERRE	NO. DE PENSIONES	PRIMA EMITIDA	RESERVA AL CIERRE	PENSION PROMEDIO AL CIERRE
2004	409	174,004,798	168,544,565	1,674	5,715	3,143,777,713	3,027,449,760	1,898					6,124	3,317,782,511	3,195,994,325	1,883
2005	409	1,269,256	172,022,104	1,733	5,727	63,874,803	3,108,791,745	2,101					6,136	65,144,059	3,280,813,848	2,076
2006	410	221,415	176,362,433	1,810	5,702	4,487,172	3,171,015,304	2,157	2		1,481,404	1,638	6,114	4,708,587	3,348,859,141	2,134
2007	409	54	179,396,581	1,882	5,663	1,406,074	3,218,943,746	2,187	3	53,709	2,402,674	3,304	6,075	1,499,837	3,400,433,001	2,167
2008	407	320,026	187,454,772	1,954	5,638	3,225,247	3,341,165,806	2,335	4		3,388,474	3,333	6,049	3,545,273	3,532,009,053	2,310
2009	402	38,184	186,705,703	2,052	5,599	3,039,097	3,380,986,332	2,506	6		6,549,590	4,523	6,007	3,077,281	3,574,241,625	2,478
2010	399	268,270	190,665,706	2,117	5,578	1,209,336	3,441,546,555	2,545	6	30,794	6,726,201	4,673	5,983	1,508,400	3,638,938,462	2,519
2011	396	12,588	193,243,534	2,204	5,516	143,537	3,469,024,926	2,699	7		7,921,792	4,830	5,919	156,125	3,670,190,252	2,668
2012	393		194,040,378	2,248	5,481	22,170	3,510,266,796	2,832	11	340,517	10,286,275	4,493	5,885	362,687	3,714,933,448	2,796
2013	391	1,538,135	199,504,166	2,344	5,440	176,437	3,544,189,431	2,921	11		10,414,183	4,623	5,842	1,714,493	3,754,108,180	2,886
2014	389	247,371	203,522,671	2,431	5,387	2,290,394	3,591,322,953	3,026	10		9,232,181	4,555	5,786	2,537,765	3,804,077,805	2,988
2015	385	86,164	203,130,245	2,537	5,325	82,057	3,556,898,282	3,170	11		9,842,772	4,683	5,721	168,221	3,769,871,299	3,130

INVALIDEZ Y VIDA

AÑO DE REPORTE	INVALIDEZ				MUERTE				SOBREVIVENCIA				TOTAL			
	NO. DE PENSIONES	PRIMA EMITIDA	RESERVA AL CIERRE	PENSION PROMEDIO AL CIERRE	NO. DE PENSIONES	PRIMA EMITIDA	RESERVA AL CIERRE	PENSION PROMEDIO AL CIERRE	NO. DE PENSIONES	PRIMA EMITIDA	RESERVA AL CIERRE	PENSION PROMEDIO AL CIERRE	NO. DE PENSIONES	PRIMA EMITIDA	RESERVA AL CIERRE	PENSION PROMEDIO AL CIERRE
2004	25	25,784,991	24,576,853	3,939	5,133	2,749,735,634	2,651,547,916	1,821					5,158	2,775,520,625	2,676,124,769	1,832
2005	25	24,909,342	24,954,116	4,158	5,134	51,722,015	2,714,370,872	2,022					5,159	51,722,015	2,739,280,215	2,032
2006	26	156,908	24,954,116	3,885	5,109	3,638,746	2,768,067,569	2,072	2		1,481,404	1,638	5,137	3,815,654	2,794,503,088	2,081
2007	25		24,191,552	4,096	5,068	794,057	2,807,817,525	2,107	3	53,709	2,402,674	3,304	5,096	847,766	2,834,411,751	2,117
2008	23	181,806	24,144,592	4,429	5,046	1,429,928	2,916,377,672	2,241	4		3,388,474	3,333	5,073	1,611,735	2,943,910,739	2,252
2009	19		19,696,152	4,573	5,010	979,527	2,948,490,917	2,403	6		6,549,590	4,523	5,035	979,527	2,974,736,659	2,414
2010	19	250,195	20,436,757	4,747	4,989	784,708	3,003,675,493	2,444	6	30,794	6,726,201	4,673	5,014	1,065,697	3,030,838,451	2,456
2011	18		19,404,832	4,857	4,930	-26,949	3,028,529,408	2,589	7		7,921,792	4,830	4,955	-26,949	3,055,856,032	2,601
2012	17		18,106,223	4,760	4,895	22,170	3,065,325,616	2,720	9	14,849	9,484,083	4,830	4,921	37,019	3,092,715,921	2,731
2013	17		18,458,864	4,862	4,856	1,958	3,096,313,374	2,808	9		9,607,139	5,003	4,882	1,958	3,124,379,377	2,819
2014	17	247,371	18,573,465	4,993	4,807	682,422	3,136,494,791	2,908	8		8,417,206	4,936	4,832	929,793	3,163,485,461	2,918
2015	15	46,441	17,630,487	5,601	4,748	82,057	3,109,044,216	3,052	9		9,037,407	5,023	4,772	128,498	3,135,712,110	3,063

RIESGOS DE TRABAJO

AÑO DE REPORTE	INCAPACIDAD				MUERTE				SOBREVIVENCIA				TOTAL			
	NO. DE PENSIONES	PRIMA EMITIDA	RESERVA AL CIERRE	PENSION PROMEDIO AL CIERRE	NO. DE PENSIONES	PRIMA EMITIDA	RESERVA AL CIERRE	PENSION PROMEDIO AL CIERRE	NO. DE PENSIONES	PRIMA EMITIDA	RESERVA AL CIERRE	PENSION PROMEDIO AL CIERRE	NO. DE PENSIONES	PRIMA EMITIDA	RESERVA AL CIERRE	PENSION PROMEDIO AL CIERRE
2004	384	148,219,807	143,967,712	1,527	582	394,042,079	375,901,844	2,573					966	542,261,886	519,869,556	2,157
2005	384	1,269,256	147,112,761	1,575	593	12,152,788	394,420,872	2,786					977	13,422,045	541,533,634	2,310
2006	384	64,507	151,408,317	1,670	593	828,426	402,947,735	2,893					977	892,933	554,356,052	2,412
2007	384	54	155,205,000	1,738	595	612,018	411,126,221	2,872					979	612,071	566,331,250	2,427
2008	384	138,220	163,310,181	1,805	592	1,795,318	424,788,134	3,141					976	1,933,538	588,098,315	2,615
2009	383	38,184	167,009,551	1,926	589	2,059,570	432,495,415	3,387					972	2,097,754	599,504,966	2,811
2010	380	18,075	170,228,950	1,985	589	424,629	437,871,062	3,399					969	442,703	608,100,011	2,845
2011	378	12,588	173,838,702	2,077	586	170,486	440,495,518	3,620					964	183,074	614,334,219	3,015
2012	376		175,934,155	2,134	586		445,141,180	3,772	2	325,668	802,192	2,973	964	325,668	621,877,528	3,131
2013	374	1,538,135	181,045,302	2,230	584	174,400	447,876,457	3,863	2		807,044	2,914	960	1,712,535	629,728,802	3,225
2014	372		184,949,206	2,314	580	1,607,971	454,828,162	4,003	2		814,975	3,030	954	1,607,971	640,592,344	3,342
2015	370	39,723	185,499,759	2,413	577		447,854,066	4,140	2		805,365	3,154	949	39,723	634,159,190	3,465

**SISTEMA ESTADISTICO
SEGUROS DE PENSIONES DERIVADOS DE LA SEGURIDAD SOCIAL**



NUMERO DE PENSIONES
POLIZAS QUE INICIARON VIGENCIA EN 2005
EN VIGOR AL CIERRE

TOTAL

AÑO DE REPORTE	INVALIDEZ E INCAPACIDAD				MUERTE				SOBREVIVENCIA				TOTAL			
	NO. DE PENSIONES	PRIMA EMITIDA	RESERVA AL CIERRE	PENSION PROMEDIADO AL CIERRE	NO. DE PENSIONES	PRIMA EMITIDA	RESERVA AL CIERRE	PENSION PROMEDIADO AL CIERRE	NO. DE PENSIONES	PRIMA EMITIDA	RESERVA AL CIERRE	PENSION PROMEDIADO AL CIERRE	NO. DE PENSIONES	PRIMA EMITIDA	RESERVA AL CIERRE	PENSION PROMEDIADO AL CIERRE
2005	752	284,843,884	273,857,081	1,527	7,106	3,912,565,176	3,746,142,477	2,061					7,888	4,197,409,060	4,019,999,558	2,010
2006	753	2,158,649	279,466,702	1,552	7,134	60,133,209	3,878,553,121	2,103	4	110,615	1,864,098	2,010	7,891	62,402,473	4,159,883,921	2,052
2007	753	301,166	286,459,635	1,617	7,119	5,631,724	3,946,313,492	2,140		39,407	1,934,800	3,216	7,875	5,972,298	4,234,707,927	2,060
2008	750	130,507	300,454,537	1,683	7,080	3,601,738	4,107,310,231	2,272	3		1,992,827	3,513	7,833	3,732,245	4,409,757,595	2,216
2009	748	16,251	306,044,465	1,791	7,021	5,594,442	4,157,740,614	2,442	3		1,989,183	3,742	7,772	5,610,694	4,465,774,262	2,380
2010	743	483,810	314,225,539	1,859	6,983	2,067,820	4,236,589,904	2,487	3		2,000,564	3,876	7,729	2,551,629	4,552,816,007	2,427
2011	741	4,107,979	325,471,603	1,973	6,931	816,908	4,274,004,981	2,628	3		1,985,442	4,047	7,675	4,924,487	4,601,462,027	2,565
2012	738	175,137	332,696,323	2,055	6,889	620,003	4,327,180,541	2,756	2		1,952,474	6,192	7,629	4,951,140	4,661,829,338	2,689
2013	735	307,412	339,696,371	2,131	6,830	8,447,292	4,370,829,166	2,846	3	131,220	3,014,245	5,227	7,568	8,885,924	4,713,539,781	2,777
2014	734	28,606	348,580,558	2,217	6,782	1,699,914	4,430,632,154	2,946	3		3,043,726	5,434	7,519	1,688,521	4,782,256,438	2,876
2015	731	152,703	350,057,016	2,312	6,711	1,087,171	4,390,134,154	3,089	3		3,003,963	5,656	7,445	1,239,873	4,743,195,132	3,013

INVALIDEZ Y VIDA

AÑO DE REPORTE	INVALIDEZ				MUERTE				SOBREVIVENCIA				TOTAL			
	NO. DE PENSIONES	PRIMA EMITIDA	RESERVA AL CIERRE	PENSION PROMEDIADO AL CIERRE	NO. DE PENSIONES	PRIMA EMITIDA	RESERVA AL CIERRE	PENSION PROMEDIADO AL CIERRE	NO. DE PENSIONES	PRIMA EMITIDA	RESERVA AL CIERRE	PENSION PROMEDIADO AL CIERRE	NO. DE PENSIONES	PRIMA EMITIDA	RESERVA AL CIERRE	PENSION PROMEDIADO AL CIERRE
2005	27	29,545,178	28,166,960	4,474	6,351	3,382,632,749	3,244,727,647	1,967					6,378	3,412,177,927	3,272,894,607	1,977
2006	26	199,743	27,156,935	4,377	6,363	45,376,881	3,349,619,886	2,001	3	40,262	352,501	207	6,392	45,616,886	3,377,129,322	2,009
2007	27	264,604	27,893,066	4,473	6,346	4,832,047	3,408,482,724	2,039	2	39,407	416,744	965	6,375	5,136,058	3,436,792,534	2,049
2008	26	103,117	29,004,641	4,760	6,309	1,504,203	3,546,221,562	2,162	2		434,063	1,001	6,337	1,607,320	3,575,660,265	2,172
2009	25		29,419,414	5,240	6,249	3,083,894	3,584,130,292	2,321	2		438,715	1,066	6,276	3,083,894	3,619,888,421	2,333
2010	24	87,786	29,769,766	5,573	6,211	1,194,704	3,652,801,196	2,364	2		448,851	1,104	6,237	1,282,489	3,683,019,813	2,376
2011	24	72,938	30,566,632	5,869	6,161	815,805	3,687,371,048	2,502	2		452,974	1,153	6,187	888,743	3,718,390,654	2,515
2012	24	42,602	31,230,753	6,148	6,121	802,919	3,735,657,454	2,627	1		435,488	2,174	6,146	545,521	3,767,232,695	2,641
2013	24		31,676,971	6,295	6,067	8,143,988	3,778,222,815	2,716	2	131,220	1,527,984	3,654	6,093	8,275,208	3,811,427,771	2,731
2014	24	0	32,371,463	6,527	6,020	1,282,033	3,833,324,142	2,818	2		1,552,997	3,799	6,046	1,282,033	3,867,248,602	2,833
2015	24	45,502	32,534,409	6,878	5,950	1,087,171	3,800,399,683	2,959	2		1,542,772	3,954	5,976	1,132,672	3,834,476,864	2,975

RIESGOS DE TRABAJO

AÑO DE REPORTE	INCAPACIDAD				MUERTE				SOBREVIVENCIA				TOTAL			
	NO. DE PENSIONES	PRIMA EMITIDA	RESERVA AL CIERRE	PENSION PROMEDIADO AL CIERRE	NO. DE PENSIONES	PRIMA EMITIDA	RESERVA AL CIERRE	PENSION PROMEDIADO AL CIERRE	NO. DE PENSIONES	PRIMA EMITIDA	RESERVA AL CIERRE	PENSION PROMEDIADO AL CIERRE	NO. DE PENSIONES	PRIMA EMITIDA	RESERVA AL CIERRE	PENSION PROMEDIADO AL CIERRE
2005	725	255,298,706	245,690,121	1,417	755	529,932,427	501,414,830	2,856					1,480	785,231,133	747,104,951	2,151
2006	727	1,958,905	252,309,767	1,451	771	14,756,328	528,933,235	2,962	1	70,354	1,511,597	7,418	1,499	16,785,587	782,754,599	2,232
2007	726	36,563	258,566,569	1,511	773	799,678	537,830,768	2,971	1		1,518,056	7,719	1,500	836,240	797,915,393	2,267
2008	724	27,390	271,449,896	1,572	771	2,097,535	561,088,669	3,172	1		1,558,765	8,537	1,496	2,124,925	834,097,330	2,402
2009	723	16,251	276,625,051	1,672	772	2,510,549	573,610,323	3,420	1		1,550,468	9,095	1,496	2,526,800	851,785,842	2,579
2010	719	396,024	284,455,773	1,735	772	873,116	583,788,708	3,471	1		1,551,713	9,420	1,492	1,269,140	869,796,194	2,638
2011	717	4,035,041	294,904,972	1,843	770	1,103	586,633,933	3,634	1		1,532,468	9,834	1,488	4,036,144	883,071,373	2,775
2012	714	132,535	301,465,570	1,918	768	17,084	591,523,086	3,784	1		1,516,987	10,210	1,483	149,619	894,505,643	2,890
2013	711	307,412	308,019,399	1,991	763	303,304	592,606,350	3,873	1		1,486,261	8,372	1,475	610,716	902,112,010	2,969
2014	710	28,606	316,209,095	2,071	762	377,882	597,308,011	3,959	1		1,490,729	8,705	1,473	406,488	915,007,835	3,052
2015	707	107,201	317,522,607	2,157	761		580,734,471	4,102	1		1,461,190	9,060	1,469	107,201	908,718,268	3,169

**SISTEMA ESTADISTICO
SEGUROS DE PENSIONES DERIVADOS DE LA SEGURIDAD SOCIAL
NUMERO DE PENSIONES**



POLIZAS QUE INICIARON VIGENCIA EN 2006
EN VIGOR AL CIERRE

TOTAL

AÑO DE REPORTE	INVALIDEZ E INCAPACIDAD				MUERTE				SOBREVIVENCIA				TOTAL			
	NO. DE PENSIONES	PRIMA EMITIDA	RESERVA AL CIERRE	PENSION PROMEDIO AL CIERRE	NO. DE PENSIONES	PRIMA EMITIDA	RESERVA AL CIERRE	PENSION PROMEDIO AL CIERRE	NO. DE PENSIONES	PRIMA EMITIDA	RESERVA AL CIERRE	PENSION PROMEDIO AL CIERRE	NO. DE PENSIONES	PRIMA EMITIDA	RESERVA AL CIERRE	PENSION PROMEDIO AL CIERRE
2006	733	301,030,545	294,806,248	1,648	7,842	4,453,485,464	4,293,997,451	2,097	2	504,921	1,361,497	1,823	8,577	4,755,020,930	4,590,165,196	2,058
2007	738	2,377,700	304,136,973	1,699	7,902	76,344,140	4,442,801,596	2,114	1		897,789	3,340	8,641	78,721,841	4,747,836,257	2,079
2008	734	9,132	317,903,654	1,781	7,876	5,020,569	4,635,699,506	2,254	1		939,707	3,533	8,611	5,029,721	4,954,542,867	2,213
2009	730	248,398	323,848,204	1,898	7,825	11,988,427	4,704,295,229	2,427	1		955,941	3,766	8,556	12,236,825	5,029,899,374	2,382
2010	724	851,668	327,644,156	1,940	7,786	2,816,105	4,793,510,058	2,463	4	53,839	3,453,702	4,274	8,514	3,721,613	5,124,607,916	2,419
2011	720	786,626	333,500,978	2,020	7,745	1,310,823	4,849,077,216	2,619	7	148,504	5,417,906	3,753	8,472	2,245,953	5,187,996,099	2,569
2012	716	91,045	339,074,474	2,095	7,690	1,360,767	4,911,465,126	2,754	8	127,648	5,769,245	3,599	8,414	1,579,460	5,256,308,845	2,699
2013	714	10,900	346,214,968	2,168	7,640	889,881	4,963,042,691	2,845	8	138,974	5,979,982	3,727	8,362	1,039,755	5,315,237,641	2,788
2014	709	572,896	353,034,200	2,256	7,591	1,199,585	5,034,623,547	2,947	9	118,627	6,876,299	3,586	8,309	1,891,107	5,394,534,045	2,888
2015	705	1,742,875	354,492,047	2,352	7,517	481,574	4,989,952,349	3,090	10	23,804	7,092,461	3,575	8,232	2,248,253	5,351,536,857	3,027

INVALIDEZ Y VIDA

AÑO DE REPORTE	INVALIDEZ				MUERTE				SOBREVIVENCIA				TOTAL			
	NO. DE PENSIONES	PRIMA EMITIDA	RESERVA AL CIERRE	PENSION PROMEDIO AL CIERRE	NO. DE PENSIONES	PRIMA EMITIDA	RESERVA AL CIERRE	PENSION PROMEDIO AL CIERRE	NO. DE PENSIONES	PRIMA EMITIDA	RESERVA AL CIERRE	PENSION PROMEDIO AL CIERRE	NO. DE PENSIONES	PRIMA EMITIDA	RESERVA AL CIERRE	PENSION PROMEDIO AL CIERRE
2006	50	48,686,266	46,782,925	3,688	7,063	3,830,370,515	3,698,170,459	1,980	2	504,921	1,361,497	1,823	7,115	3,879,561,702	3,746,314,881	1,992
2007	51	136,063	48,464,160	3,851	7,106	62,236,060	3,817,448,679	1,992	1		897,789	3,340	7,158	62,372,123	3,866,810,628	2,006
2008	50		50,102,991	4,087	7,080	2,725,549	3,982,092,523	2,122	1		939,707	3,533	7,131	2,725,549	4,033,135,220	2,136
2009	47	160,983	49,545,261	4,463	7,025	8,733,971	4,036,327,849	2,284	1		955,941	3,766	7,073	8,894,954	4,086,829,050	2,298
2010	45	36,130	46,552,720	4,355	6,988	2,085,385	4,110,627,176	2,317	3	53,839	2,897,892	5,030	7,036	2,175,354	4,160,077,289	2,331
2011	43	159,483	46,710,219	4,617	6,950	1,310,823	4,158,305,077	2,461	6	83,968	4,786,418	3,990	6,999	1,554,274	4,209,801,714	2,475
2012	42	6,146	47,217,754	4,927	6,895	711,841	4,214,197,588	2,588	7	127,648	5,121,646	3,768	6,944	845,636	4,266,536,987	2,603
2013	42		48,202,070	5,055	6,847	889,881	4,259,204,472	2,672	7	138,974	5,317,069	3,902	6,896	1,028,855	4,312,723,611	2,688
2014	39	45,273	46,598,620	5,399	6,800	301,841	4,323,564,597	2,771	8	118,627	6,195,454	3,709	6,847	465,741	4,376,358,672	2,788
2015	39	1,698,916	47,589,619	5,648	6,727	480,547	4,288,624,408	2,913	8		6,184,548	3,824	6,774	2,179,463	4,342,398,575	2,930

RIESGOS DE TRABAJO

AÑO DE REPORTE	INCAPACIDAD				MUERTE				SOBREVIVENCIA				TOTAL			
	NO. DE PENSIONES	PRIMA EMITIDA	RESERVA AL CIERRE	PENSION PROMEDIO AL CIERRE	NO. DE PENSIONES	PRIMA EMITIDA	RESERVA AL CIERRE	PENSION PROMEDIO AL CIERRE	NO. DE PENSIONES	PRIMA EMITIDA	RESERVA AL CIERRE	PENSION PROMEDIO AL CIERRE	NO. DE PENSIONES	PRIMA EMITIDA	RESERVA AL CIERRE	PENSION PROMEDIO AL CIERRE
2006	683	252,344,279	248,023,322	1,499	779	623,114,948	595,826,992	3,151					1,462	875,459,228	843,850,315	2,379
2007	687	2,241,638	255,672,713	1,539	796	14,108,081	625,352,917	3,199					1,483	16,349,718	881,025,629	2,430
2008	684	9,152	267,800,663	1,612	796	2,295,019	653,606,983	3,428					1,480	2,304,171	921,407,647	2,589
2009	683	87,415	274,302,943	1,721	800	3,254,456	667,967,380	3,688					1,483	3,341,871	942,270,323	2,782
2010	679	815,538	281,091,435	1,780	798	730,721	682,882,882	3,741	1		555,809	2,008	1,478	1,546,259	964,530,127	2,839
2011	677	627,144	286,790,758	1,855	795		690,772,138	4,001	1	64,536	631,488	2,327	1,473	691,679	978,194,385	3,014
2012	674	84,899	291,856,720	1,919	795	648,926	697,267,539	4,197	1		647,599	2,416	1,470	733,824	989,771,858	3,151
2013	672	10,900	298,012,899	1,988	793		703,838,219	4,337	1		662,913	2,502	1,466	10,900	1,002,514,030	3,259
2014	670	527,622	306,435,580	2,073	791	897,744	711,058,949	4,452	1		680,845	2,601	1,462	1,425,366	1,018,175,374	3,361
2015	666	43,959	306,902,428	2,159	790	1,026	701,327,941	4,594	2	23,804	907,913	2,579	1,458	68,790	1,009,138,282	3,479

**SISTEMA ESTADISTICO
SEGUROS DE PENSIONES DERIVADOS DE LA SEGURIDAD SOCIAL
NUMERO DE PENSIONES**



POLIZAS QUE INICIARON VIGENCIA EN 2007
EN VIGOR AL CIERRE

TOTAL

AÑO DE REPORTE	INVALIDEZ E INCAPACIDAD				MUERTE				SOBREVIVENCIA				TOTAL			
	NO. DE PENSIONES	PRIMA EMITIDA	RESERVA AL CIERRE	PENSIÓN PROMEDIADO AL CIERRE	NO. DE PENSIONES	PRIMA EMITIDA	RESERVA AL CIERRE	PENSIÓN PROMEDIADO AL CIERRE	NO. DE PENSIONES	PRIMA EMITIDA	RESERVA AL CIERRE	PENSIÓN PROMEDIADO AL CIERRE	NO. DE PENSIONES	PRIMA EMITIDA	RESERVA AL CIERRE	PENSIÓN PROMEDIADO AL CIERRE
2007	2,626	1,617,941,518	1,565,122,860	2,474	7,035	4,445,980,890	4,273,524,916	2,302	10	471,489	5,162,588	2,150	9,671	6,064,393,897	5,843,810,365	2,349
2008	2,549	24,439,744	1,594,861,966	2,537	7,088	35,980,122	4,523,632,192	2,371	78	3,576,677	54,415,924	2,478	9,715	63,996,544	6,172,910,081	2,416
2009	2,488	3,669,902	1,570,319,804	2,685	7,027	7,220,698	4,585,322,877	2,533	149	4,472,435	96,377,337	2,621	9,664	15,363,036	6,252,020,018	2,573
2010	2,427	3,583,406	1,581,196,820	2,784	7,008	4,040,524	4,683,339,719	2,541	198	3,540,323	122,032,990	2,517	9,633	11,164,254	6,386,569,530	2,602
2011	2,357	1,997,244	1,572,510,835	2,908	6,971	511,019	4,740,077,470	2,733	248	2,657,203	153,020,297	2,591	9,576	5,165,466	6,465,608,602	2,772
2012	2,294	3,418,271	1,557,848,388	3,044	6,957	1,869,735	4,817,454,383	2,893	298	4,684,476	196,824,885	2,949	9,549	9,972,482	6,572,127,657	2,931
2013	2,244	1,241,830	1,556,637,822	3,147	6,937	3,577,422	4,888,171,768	2,990	339	3,430,660	223,353,832	2,999	9,520	8,249,913	6,668,163,422	3,027
2014	2,199	3,259,428	1,564,172,817	3,268	6,890	3,293,803	4,961,711,865	3,100	365	6,444,197	249,555,840	3,129	9,454	12,997,427	6,775,440,522	3,140
2015	2,126	2,755,110	1,518,266,913	3,375	6,837	659,444	4,939,055,075	3,263	395	3,714,481	278,401,201	3,355	9,358	7,129,035	6,735,723,189	3,292

INVALIDEZ Y VIDA

AÑO DE REPORTE	INVALIDEZ				MUERTE				SOBREVIVENCIA				TOTAL			
	NO. DE PENSIONES	PRIMA EMITIDA	RESERVA AL CIERRE	PENSIÓN PROMEDIADO AL CIERRE	NO. DE PENSIONES	PRIMA EMITIDA	RESERVA AL CIERRE	PENSIÓN PROMEDIADO AL CIERRE	NO. DE PENSIONES	PRIMA EMITIDA	RESERVA AL CIERRE	PENSIÓN PROMEDIADO AL CIERRE	NO. DE PENSIONES	PRIMA EMITIDA	RESERVA AL CIERRE	PENSIÓN PROMEDIADO AL CIERRE
2007	1,503	1,133,429,871	1,095,729,058	3,047	6,366	3,863,141,385	3,721,219,526	2,187	10	471,489	5,162,588	2,150	7,879	4,997,042,745	4,822,111,172	2,351
2008	1,437	18,951,019	1,095,774,121	3,148	6,384	31,448,263	3,928,649,554	2,239	77	3,576,677	53,825,845	2,486	7,898	53,975,960	5,078,249,520	2,407
2009	1,362	3,399,209	1,061,511,081	3,352	6,336	4,707,268	3,972,085,352	2,390	147	4,463,452	95,713,705	2,640	7,845	12,569,929	5,129,310,138	2,562
2010	1,303	3,027,987	1,057,620,385	3,510	6,317	3,712,725	4,060,408,912	2,400	195	3,465,736	120,735,718	2,533	7,815	10,206,468	5,238,765,014	2,588
2011	1,235	1,997,244	1,037,325,280	3,706	6,278	178,451	4,109,249,923	2,578	245	2,657,203	151,221,164	2,595	7,758	4,832,898	5,297,796,367	2,758
2012	1,174	3,418,271	1,009,523,070	3,935	6,253	1,476,086	4,173,924,533	2,731	295	4,611,640	194,913,370	2,954	7,732	9,505,998	5,378,360,973	2,922
2013	1,131	1,212,602	997,417,970	4,090	6,241	3,304,891	4,238,165,377	2,821	335	3,422,204	221,326,076	3,011	7,707	7,939,697	5,456,909,424	3,016
2014	1,090	3,223,850	990,103,355	4,273	6,194	2,585,511	4,305,533,873	2,928	361	6,444,197	247,478,304	3,141	7,645	12,253,558	5,443,115,532	3,130
2015	1,023	2,591,358	941,881,475	4,451	6,142	563,481	4,283,868,966	3,081	390	3,714,481	275,652,999	3,369	7,555	6,869,320	5,501,403,440	3,282

RIESGOS DE TRABAJO

AÑO DE REPORTE	INCAPACIDAD				MUERTE				SOBREVIVENCIA				TOTAL			
	NO. DE PENSIONES	PRIMA EMITIDA	RESERVA AL CIERRE	PENSIÓN PROMEDIADO AL CIERRE	NO. DE PENSIONES	PRIMA EMITIDA	RESERVA AL CIERRE	PENSIÓN PROMEDIADO AL CIERRE	NO. DE PENSIONES	PRIMA EMITIDA	RESERVA AL CIERRE	PENSIÓN PROMEDIADO AL CIERRE	NO. DE PENSIONES	PRIMA EMITIDA	RESERVA AL CIERRE	PENSIÓN PROMEDIADO AL CIERRE
2007	1,123	484,511,647	469,393,803	1,707	669	582,839,205	552,305,390	3,396					1,792	1,067,351,152	1,021,699,192	2,338
2008	1,132	5,408,725	499,087,845	1,761	684	4,531,259	594,982,638	3,590	1		590,079	1,820	1,817	10,020,584	1,094,660,562	2,453
2009	1,126	270,694	508,808,722	1,877	691	2,513,431	613,237,525	3,847	2	8,983	663,633	1,189	1,819	2,793,107	1,122,709,880	2,625
2010	1,124	555,419	523,576,436	1,943	691	327,399	622,930,808	3,834	3	74,568	1,297,273	1,491	1,818	957,786	1,147,804,516	2,661
2011	1,122		535,185,555	2,029	693	332,568	630,827,547	4,132	3		1,799,133	2,262	1,818	332,568	1,167,812,235	2,831
2012	1,120		548,325,318	2,109	694	393,649	643,529,850	4,359	3	72,836	1,911,515	2,442	1,817	466,484	1,193,766,084	2,969
2013	1,113	29,228	559,219,852	2,188	696	272,531	650,006,391	4,501	4	8,457	2,027,756	2,025	1,813	310,216	1,211,253,999	3,076
2014	1,109	35,578	574,069,462	2,280	696	708,292	656,177,992	4,630	4		2,077,536	2,106	1,809	745,869	1,232,324,960	3,184
2015	1,103	163,752	576,585,438	2,377	695	95,962	655,186,109	4,871	5		2,748,202	2,241	1,803	299,715	1,234,319,749	3,338

**SISTEMA ESTADISTICO
SEGUROS DE PENSIONES DERIVADOS DE LA SEGURIDAD SOCIAL
NUMERO DE PENSIONES**



POLIZAS QUE INICIARON VIGENCIA EN 2008
EN VIGOR AL CIERRE

TOTAL

AÑO DE REPORTE	INVALIDEZ E INCAPACIDAD				MUERTE				SOBREVIVENCIA				TOTAL			
	NO. DE PENSIONES	PRIMA EMITIDA	RESERVA AL CIERRE	PENSION PROMEDIO AL CIERRE	NO. DE PENSIONES	PRIMA EMITIDA	RESERVA AL CIERRE	PENSION PROMEDIO AL CIERRE	NO. DE PENSIONES	PRIMA EMITIDA	RESERVA AL CIERRE	PENSION PROMEDIO AL CIERRE	NO. DE PENSIONES	PRIMA EMITIDA	RESERVA AL CIERRE	PENSION PROMEDIO AL CIERRE
2008	4,098	2,637,831,683	2,589,461,177	2,583	7,241	4,805,843,925	4,688,761,557	2,338	45	40,646,804	33,965,727	2,516	11,384	7,484,322,413	7,312,188,460	2,427
2009	3,969	30,131,507	2,559,210,757	2,733	7,272	60,756,595	4,825,843,529	2,486	151	5,891,209	103,693,534	2,654	11,392	96,779,311	7,488,847,820	2,574
2010	3,838	8,349,186	2,538,276,393	2,813	7,280	20,986,336	4,961,343,417	2,489	259	7,390,571	173,024,815	2,635	11,357	36,726,093	7,672,644,624	2,602
2011	3,718	4,499,574	2,508,300,072	2,932	7,236	6,504,711	5,037,037,492	2,696	337	3,617,172	222,708,708	2,728	11,291	14,621,457	7,768,046,272	2,774
2012	3,597	4,496,208	2,490,493,890	3,092	7,206	3,648,649	5,119,290,529	2,886	444	10,727,369	296,659,393	2,895	11,247	18,872,226	7,906,443,813	2,952
2013	3,496	1,454,820	2,485,284,338	3,206	7,185	1,855,089	5,213,029,526	2,990	515	6,786,041	339,523,263	2,916	11,196	10,095,590	8,037,837,127	3,054
2014	3,401	6,646,777	2,484,477,475	3,342	7,159	3,366,152	5,305,129,803	3,101	586	8,457,565	390,628,872	2,992	11,146	18,470,495	8,180,236,150	3,169
2015	3,268	5,638,521	2,411,568,618	3,466	7,115	3,505,689	5,281,099,921	3,219	655	8,122,835	432,368,981	3,089	11,038	17,267,045	8,125,037,520	3,285

INVALIDEZ Y VIDA

AÑO DE REPORTE	INVALIDEZ				MUERTE				SOBREVIVENCIA				TOTAL			
	NO. DE PENSIONES	PRIMA EMITIDA	RESERVA AL CIERRE	PENSION PROMEDIO AL CIERRE	NO. DE PENSIONES	PRIMA EMITIDA	RESERVA AL CIERRE	PENSION PROMEDIO AL CIERRE	NO. DE PENSIONES	PRIMA EMITIDA	RESERVA AL CIERRE	PENSION PROMEDIO AL CIERRE	NO. DE PENSIONES	PRIMA EMITIDA	RESERVA AL CIERRE	PENSION PROMEDIO AL CIERRE
2008	2,744	1,986,070,499	1,951,122,348	2,927	6,500	4,172,550,087	4,079,643,868	2,227	45	40,646,804	33,965,727	2,516	9,289	6,199,267,391	6,064,731,942	2,435
2009	2,609	23,701,897	1,900,056,615	3,111	6,520	50,140,430	4,193,147,789	2,366	150	5,718,711	103,238,665	2,660	9,279	70,561,038	6,196,443,069	2,580
2010	2,480	7,693,707	1,859,935,202	3,214	6,501	15,471,238	4,304,256,774	2,367	259	7,390,571	173,024,815	2,635	9,240	30,555,516	6,337,216,790	2,602
2011	2,366	4,157,579	1,817,219,136	3,367	6,475	3,816,845	4,366,980,330	2,563	335	3,617,172	221,623,699	2,734	9,176	11,591,596	6,405,823,165	2,776
2012	2,255	4,068,869	1,787,911,376	3,591	6,445	3,062,641	4,439,041,827	2,747	441	10,545,889	293,149,203	2,873	9,141	17,677,399	6,520,002,405	2,961
2013	2,156	1,454,820	1,762,843,452	3,745	6,424	699,468	4,517,685,688	2,844	511	6,751,811	335,674,469	2,897	9,091	8,906,099	6,616,203,609	3,060
2014	2,064	5,105,010	1,741,284,753	3,927	6,401	3,009,883	4,600,632,340	2,951	581	8,457,565	385,823,098	2,970	9,046	16,572,459	6,727,740,191	3,175
2015	1,938	5,420,464	1,665,791,613	4,102	6,359	2,834,923	4,581,513,801	3,064	650	8,122,835	427,639,224	3,069	8,947	16,378,222	6,674,944,637	3,289

RIESGOS DE TRABAJO

AÑO DE REPORTE	INCAPACIDAD				MUERTE				SOBREVIVENCIA				TOTAL			
	NO. DE PENSIONES	PRIMA EMITIDA	RESERVA AL CIERRE	PENSION PROMEDIO AL CIERRE	NO. DE PENSIONES	PRIMA EMITIDA	RESERVA AL CIERRE	PENSION PROMEDIO AL CIERRE	NO. DE PENSIONES	PRIMA EMITIDA	RESERVA AL CIERRE	PENSION PROMEDIO AL CIERRE	NO. DE PENSIONES	PRIMA EMITIDA	RESERVA AL CIERRE	PENSION PROMEDIO AL CIERRE
2008	1,354	651,761,184	638,338,829	1,887	741	633,293,837	609,117,689	3,315					2,095	1,285,055,022	1,247,456,518	2,392
2009	1,360	6,429,610	659,254,142	2,009	752	10,616,165	632,695,740	3,530	1	172,498	454,869	1,745	2,113	17,218,273	1,292,404,751	2,550
2010	1,358	655,480	678,341,191	2,080	759	5,515,097	657,086,643	3,533					2,117	6,170,577	1,335,427,834	2,601
2011	1,252	341,995	691,080,936	2,171	761	2,687,866	670,057,162	3,827	2		1,085,008	1,719	2,115	3,029,861	1,362,225,107	2,767
2012	1,342	427,340	702,582,514	2,254	761	586,007	680,248,703	4,062	3	181,480	3,510,190	6,136	2,106	1,194,826	1,386,341,407	2,912
2013	1,340		722,440,886	2,340	761	1,155,621	695,343,838	4,223	4	34,230	3,848,794	5,329	2,105	1,189,851	1,421,633,518	3,026
2014	1,337	1,541,767	743,192,722	2,441	758	356,269	704,497,463	4,365	5		4,805,774	5,542	2,100	1,898,036	1,452,495,959	3,143
2015	1,330	218,058	745,777,005	2,539	756	670,765	699,586,120	4,521	5		4,729,758	5,768	2,091	888,823	1,450,092,883	3,263

**SISTEMA ESTADISTICO
SEGUROS DE PENSIONES DERIVADOS DE LA SEGURIDAD SOCIAL
NUMERO DE PENSIONES**



POLIZAS QUE INICIARON VIGENCIA EN 2009
EN VIGOR AL CIERRE

TOTAL

AÑO DE REPORTE	INCAPACIDAD, INVALIDEZ Y JUBILACION				MUERTE				SOBREVIVENCIA				TOTAL			
	NO. DE PENSIONES	PRIMA EMITIDA	RESERVA AL CIERRE	PENSIÓN PROMEDIADO AL CIERRE	NO. DE PENSIONES	PRIMA EMITIDA	RESERVA AL CIERRE	PENSIÓN PROMEDIADO AL CIERRE	NO. DE PENSIONES	PRIMA EMITIDA	RESERVA AL CIERRE	PENSIÓN PROMEDIADO AL CIERRE	NO. DE PENSIONES	PRIMA EMITIDA	RESERVA AL CIERRE	PENSIÓN PROMEDIADO AL CIERRE
2009	5,030	3,616,585,217	3,530,499,651	2,959	7,124	4,757,499,756	4,626,026,151	2,371	314	145,108,489	32,521,115	1,818	12,468	8,519,193,461	8,290,663,113	2,595
2010	5,101	164,906,906	3,672,629,477	3,035	7,514	288,812,736	5,043,077,594	2,383	434	6,649,943	103,601,553	2,020	13,040	460,369,584	8,929,301,524	2,626
2011	4,884	4,192,776	3,603,727,466	3,214	7,490	15,111,015	5,148,261,794	2,579	557	3,072,594	183,596,455	2,250	12,931	22,376,385	9,051,464,939	2,805
2012	4,728	6,207,541	3,596,102,461	3,358	7,460	5,752,941	5,250,807,444	2,729	695	6,529,374	271,261,084	2,408	12,883	18,489,856	9,239,714,487	2,942
2013	4,592	2,082,007	3,576,805,681	3,476	7,432	3,916,567	5,339,515,278	2,824	785	6,111,900	344,358,806	2,578	12,809	12,110,474	9,386,992,184	3,043
2014	4,459	3,070,110	3,574,539,589	3,629	7,392	3,246,585	5,444,704,363	2,933	864	2,330,087	407,347,238	2,764	12,715	8,666,782	9,554,676,098	3,166
2015	4,328	3,356,382	3,508,529,247	3,759	7,350	2,176,081	5,443,967,004	3,048	936	6,465,677	462,040,753	2,833	12,614	11,998,440	9,538,665,735	3,276

INVALIDEZ Y VIDA

AÑO DE REPORTE	INVALIDEZ				MUERTE				SOBREVIVENCIA				TOTAL			
	NO. DE PENSIONES	PRIMA EMITIDA	RESERVA AL CIERRE	PENSIÓN PROMEDIADO AL CIERRE	NO. DE PENSIONES	PRIMA EMITIDA	RESERVA AL CIERRE	PENSIÓN PROMEDIADO AL CIERRE	NO. DE PENSIONES	PRIMA EMITIDA	RESERVA AL CIERRE	PENSIÓN PROMEDIADO AL CIERRE	NO. DE PENSIONES	PRIMA EMITIDA	RESERVA AL CIERRE	PENSIÓN PROMEDIADO AL CIERRE
2009	3,140	2,287,120,180	2,227,325,226	3,002	6,560	4,248,213,643	41,394,259,87	2,267	55	43,182,821	32,352,115	2,247	9,755	6,578,516,643	6,399,103,328	2,503
2010	3,142	109,609,399	2,301,302,540	3,098	6,913	258,818,378	4,505,278,883	2,275	170	5,771,649	103,601,553	2,240	10,225	374,199,425	6,910,182,976	2,528
2011	2,944	3,529,878	2,215,985,305	3,270	6,882	12,851,854	4,592,458,615	2,457	292	3,072,594	183,187,759	2,437	10,118	19,454,326	6,991,631,679	2,693
2012	2,799	5,108,171	2,178,739,791	3,450	6,852	2,872,428	4,682,040,338	2,596	429	6,480,091	270,799,688	2,549	10,080	14,460,690	7,131,579,816	2,831
2013	2,675	2,044,697	2,137,193,220	3,585	6,824	3,916,567	4,761,822,926	2,685	522	6,111,900	343,890,409	2,699	10,021	12,073,164	7,242,906,555	2,926
2014	2,564	3,070,110	2,113,935,553	3,750	6,785	2,699,262	4,857,099,786	2,791	600	2,330,087	405,727,338	2,907	9,949	8,079,258	7,376,672,677	3,045
2015	2,442	3,247,516	2,041,193,408	3,898	6,747	2,147,501	4,861,064,339	2,900	682	6,465,677	461,527,709	2,926	9,871	11,860,694	7,363,785,456	3,149

RIESGOS DE TRABAJO

AÑO DE REPORTE	INCAPACIDAD				MUERTE				SOBREVIVENCIA				TOTAL			
	NO. DE PENSIONES	PRIMA EMITIDA	RESERVA AL CIERRE	PENSIÓN PROMEDIADO AL CIERRE	NO. DE PENSIONES	PRIMA EMITIDA	RESERVA AL CIERRE	PENSIÓN PROMEDIADO AL CIERRE	NO. DE PENSIONES	PRIMA EMITIDA	RESERVA AL CIERRE	PENSIÓN PROMEDIADO AL CIERRE	NO. DE PENSIONES	PRIMA EMITIDA	RESERVA AL CIERRE	PENSIÓN PROMEDIADO AL CIERRE
2009	1,277	615,476,501	596,579,644	2,080	564	509,286,113	486,600,165	3,589					1,841	1,124,762,614	1,083,179,809	2,542
2010	1,326	15,339,180	636,353,049	2,171	601	29,994,358	537,758,711	3,623					1,927	45,333,538	1,174,111,760	2,624
2011	1,317	662,898	648,349,439	2,240	608	2,259,161	555,803,180	3,958	1		408,695	1,887	1,926	2,922,039	1,204,561,315	2,782
2012	1,309	1,099,370	664,434,295	2,330	608	2,880,512	568,767,106	4,230	1	49,283	461,396	2,168	1,918	4,029,166	1,233,662,798	2,932
2013	1,305	37,311	681,256,474	2,416	608		577,692,352	4,379	1		488,397	2,346	1,914	37,311	1,259,417,223	3,040
2014	1,301		699,536,153	2,512	607	387,224	587,694,577	4,521	2		1,619,900	4,050	1,910	387,224	1,288,850,629	3,152
2015	1,294	108,865	705,405,502	2,622	603	28,581	582,902,665	4,700	1		513,044	4,800	1,898	137,446	1,288,821,212	3,283

JUBILACION

AÑO DE REPORTE	JUBILACION				SOBREVIVENCIA				TOTAL							
	NO. DE PENSIONES	PRIMA EMITIDA	RESERVA AL CIERRE	PENSIÓN PROMEDIADO AL CIERRE	NO. DE PENSIONES	PRIMA EMITIDA	RESERVA AL CIERRE	PENSIÓN PROMEDIADO AL CIERRE	NO. DE PENSIONES	PRIMA EMITIDA	RESERVA AL CIERRE	PENSIÓN PROMEDIADO AL CIERRE	NO. DE PENSIONES	PRIMA EMITIDA	RESERVA AL CIERRE	PENSIÓN PROMEDIADO AL CIERRE
2009	613	713,988,535	706,554,780	4,572					259	101,925,668	101,825,196	1,727	872	815,914,203	808,379,976	3,727
2010	633	39,958,327	734,973,887	4,531					264	878,294	110,032,901	1,845	897	40,836,621	845,006,788	3,741
2011	623		739,392,722	5,009					264		115,879,224	2,044	887		855,271,946	4,126
2012	620		752,928,375	5,108					265		121,543,498	2,180	885		874,471,873	4,231
2013	612		758,355,988	5,261					262		126,312,418	2,338	874		884,668,406	4,385
2014	594		761,067,883	5,556					262		128,084,908	2,426	856		899,152,792	4,598
2015	592		761,930,337	5,671					253		124,128,731	2,574	845		886,059,067	4,744

**SISTEMA ESTADISTICO
SEGUROS DE PENSIONES DERIVADOS DE LA SEGURIDAD SOCIAL
NUMERO DE PENSIONES**



POLIZAS QUE INICIARON VIGENCIA EN 2010
EN VIGOR AL CIERRE

TOTAL

AÑO DE REPORTE	INCAPACIDAD, INVALIDEZ Y JUBILACION				MUERTE				SOBREVIVENCIA				TOTAL			
	NO. DE PENSIONES	PRIMA EMITIDA	RESERVA AL CIERRE	PENSION PROMEDIADO AL CIERRE	NO. DE PENSIONES	PRIMA EMITIDA	RESERVA AL CIERRE	PENSION PROMEDIADO AL CIERRE	NO. DE PENSIONES	PRIMA EMITIDA	RESERVA AL CIERRE	PENSION PROMEDIADO AL CIERRE	NO. DE PENSIONES	PRIMA EMITIDA	RESERVA AL CIERRE	PENSION PROMEDIADO AL CIERRE
2010	7,508	6,183,252,431	6,068,844,103	3,181	10,999	8,541,212,143	8,338,605,584	2,420	377	194,895,476	44,287,644	1,947	18,884	14,919,360,051	14,591,678,325	2,713
2011	7,312	140,763,596	6,109,376,335	3,340	11,252	325,727,327	8,841,280,711	2,561	568	7,375,099	192,083,412	2,281	19,132	473,866,022	15,296,530,674	2,850
2012	7,061	2,597,133	6,072,689,865	3,462	11,200	31,179,183	9,068,407,711	2,675	782	13,493,937	353,171,915	2,477	19,043	47,270,253	15,657,887,265	2,959
2013	6,851	2,507,454	6,078,898,408	3,606	11,134	15,623,340	9,243,505,161	2,772	925	10,904,903	462,055,206	2,580	18,910	29,035,697	15,956,898,869	3,065
2014	6,637	849,312	6,082,024,179	3,764	11,091	13,423,982	9,456,988,875	2,883	1,078	11,847,734	588,680,332	2,621	18,806	26,121,028	16,311,964,076	3,179
2015	6,398	4,095,151	5,949,841,333	3,927	10,990	3,380,564	9,472,431,318	2,996	1,208	8,007,906	709,129,548	2,873	18,596	15,483,621	16,322,553,615	3,308

INVALIDEZ Y VIDA

AÑO DE REPORTE	INVALIDEZ				MUERTE				SOBREVIVENCIA				TOTAL			
	NO. DE PENSIONES	PRIMA EMITIDA	RESERVA AL CIERRE	PENSION PROMEDIADO AL CIERRE	NO. DE PENSIONES	PRIMA EMITIDA	RESERVA AL CIERRE	PENSION PROMEDIADO AL CIERRE	NO. DE PENSIONES	PRIMA EMITIDA	RESERVA AL CIERRE	PENSION PROMEDIADO AL CIERRE	NO. DE PENSIONES	PRIMA EMITIDA	RESERVA AL CIERRE	PENSION PROMEDIADO AL CIERRE
2010	4,480	3,437,609,462	3,367,806,072	2,925	10,123	7,338,516,236	7,178,098,344	2,232	54	53,918,646	43,488,908	2,681	14,657	10,830,044,345	10,589,393,323	2,446
2011	4,268	88,192,904	3,323,339,134	3,063	10,338	242,157,065	7,566,769,414	2,351	241	5,177,854	191,264,360	2,646	14,847	335,527,823	11,081,372,908	2,560
2012	4,036	2,522,972	3,229,876,827	3,175	10,278	25,302,403	7,752,351,999	2,451	450	13,453,473	352,330,440	2,691	14,764	41,278,848	11,334,559,266	2,656
2013	3,846	2,194,410	3,188,260,876	3,317	10,212	9,450,515	7,897,144,957	2,541	588	10,904,903	460,198,671	2,724	14,646	22,549,828	11,545,604,504	2,752
2014	3,657	849,312	3,135,432,625	3,465	10,173	9,699,968	8,086,241,868	2,641	736	11,847,734	584,736,836	2,684	14,566	22,397,014	11,806,411,328	2,850
2015	3,446	4,095,151	3,003,043,455	3,622	10,078	2,354,569	8,098,767,313	2,746	866	8,007,906	705,140,025	2,923	14,390	14,457,626	11,806,951,194	2,966

RIESGOS DE TRABAJO

AÑO DE REPORTE	INCAPACIDAD				MUERTE				SOBREVIVENCIA				TOTAL			
	NO. DE PENSIONES	PRIMA EMITIDA	RESERVA AL CIERRE	PENSION PROMEDIADO AL CIERRE	NO. DE PENSIONES	PRIMA EMITIDA	RESERVA AL CIERRE	PENSION PROMEDIADO AL CIERRE	NO. DE PENSIONES	PRIMA EMITIDA	RESERVA AL CIERRE	PENSION PROMEDIADO AL CIERRE	NO. DE PENSIONES	PRIMA EMITIDA	RESERVA AL CIERRE	PENSION PROMEDIADO AL CIERRE
2010	1,561	729,017,708	712,704,487	2,155	876	1,202,695,907	1,160,507,240	4,596	1	958,021	798,736	2,498	2,438	1,932,671,636	1,874,010,463	3,032
2011	1,589	39,352,548	769,010,503	2,303	914	83,570,262	1,274,511,298	4,944	1	819,052	2,895	2,504	2,504	1,222,922,811	2,044,340,853	3,267
2012	1,586	74,161	796,489,194	2,368	922	5,876,781	1,316,055,712	5,175	1	841,475	3,006	2,509	2,509	5,950,941	2,113,386,381	3,400
2013	1,578	313,044	815,591,451	2,443	922	6,172,825	1,346,360,204	5,330	2	1,856,535	3,341	2,502	2,502	6,485,869	2,163,808,190	3,508
2014	1,569		839,003,441	2,539	918	3,724,013	1,370,747,008	5,562	4	3,943,496	3,181	2,491	2,491	3,724,013	2,213,693,944	3,654
2015	1,560		848,792,738	2,647	912	1,025,995	1,373,663,604	5,758	4	3,989,523	3,311	2,476	2,476	1,025,995	2,226,445,865	3,794

JUBILACION

AÑO DE REPORTE	JUBILACION				SOBREVIVENCIA				TOTAL							
	NO. DE PENSIONES	PRIMA EMITIDA	RESERVA AL CIERRE	PENSION PROMEDIADO AL CIERRE	NO. DE PENSIONES	PRIMA EMITIDA	RESERVA AL CIERRE	PENSION PROMEDIADO AL CIERRE	NO. DE PENSIONES	PRIMA EMITIDA	RESERVA AL CIERRE	PENSION PROMEDIADO AL CIERRE	NO. DE PENSIONES	PRIMA EMITIDA	RESERVA AL CIERRE	PENSION PROMEDIADO AL CIERRE
2010	1,467	2,016,625,260	1,988,333,544	5,054					322	140,018,810	139,940,995	1,822	1,789	2,156,644,070	2,128,274,540	4,473
2011	1,455	13,218,144	2,017,026,698	5,284					326	2,497,245	153,790,215	2,010	1,781	15,415,289	2,170,816,913	4,685
2012	1,439		2,046,323,845	5,475					331	40,464	163,617,773	2,186	1,770	40,464	2,209,941,618	4,860
2013	1,427		2,075,046,081	5,672					335		172,440,094	2,323	1,762		2,247,486,175	5,035
2014	1,411		2,107,588,113	5,900					338		184,270,690	2,477	1,749		2,291,858,803	5,238
2015	1,392		2,098,005,140	6,117					338		191,151,416	2,779	1,730		2,289,156,556	5,457

**SISTEMA ESTADISTICO
SEGUROS DE PENSIONES DERIVADOS DE LA SEGURIDAD SOCIAL
NUMERO DE PENSIONES**



POLIZAS QUE INICIARON VIGENCIA EN 2011
EN VIGOR AL CIERRE

TOTAL

AÑO DE REPORTE	INCAPACIDAD, INVALIDEZ Y JUBILACION				MUERTE				SOBREVIVENCIA				TOTAL			
	NO. DE PENSIONES	PRIMA EMITIDA	RESERVA AL CIERRE	PENSIÓN PROMEDIADO AL CIERRE	NO. DE PENSIONES	PRIMA EMITIDA	RESERVA AL CIERRE	PENSIÓN PROMEDIADO AL CIERRE	NO. DE PENSIONES	PRIMA EMITIDA	RESERVA AL CIERRE	PENSIÓN PROMEDIADO AL CIERRE	NO. DE PENSIONES	PRIMA EMITIDA	RESERVA AL CIERRE	PENSIÓN PROMEDIADO AL CIERRE
2011	7,957	6,173,606,847	6,060,842,390	3,258	11,210	8,641,945,464	8,469,483,853	2,579	178	106,414,159	31,552,527	2,116	19,325	14,921,966,470	14,626,641,627	2,853
2012	7,933	191,792,562	6,229,064,052	3,356	11,451	284,984,064	8,980,105,259	2,688	353	4,662,422	157,751,055	2,465	19,737	481,439,048	15,442,480,024	2,953
2013	7,722	1,770,405	6,232,360,830	3,481	11,410	16,072,865	9,178,490,862	2,789	503	9,888,406	267,230,175	2,642	19,635	27,731,676	15,763,117,531	3,057
2014	7,533	8,605,699	6,284,053,264	3,631	11,363	10,467,741	9,421,936,057	2,913	640	16,491,465	367,830,393	2,705	19,536	35,564,906	16,180,898,759	3,185
2015	7,279	4,688,380	6,157,300,510	3,789	11,291	5,681,630	9,467,665,295	3,023	788	16,819,916	474,724,123	2,966	19,358	27,189,926	16,224,282,732	3,309

INVALIDEZ Y VIDA

AÑO DE REPORTE	INVALIDEZ				MUERTE				SOBREVIVENCIA				TOTAL			
	NO. DE PENSIONES	PRIMA EMITIDA	RESERVA AL CIERRE	PENSIÓN PROMEDIADO AL CIERRE	NO. DE PENSIONES	PRIMA EMITIDA	RESERVA AL CIERRE	PENSIÓN PROMEDIADO AL CIERRE	NO. DE PENSIONES	PRIMA EMITIDA	RESERVA AL CIERRE	PENSIÓN PROMEDIADO AL CIERRE	NO. DE PENSIONES	PRIMA EMITIDA	RESERVA AL CIERRE	PENSIÓN PROMEDIADO AL CIERRE
2011	4,257	3,240,603,102	3,175,508,911	3,133	10,251	7,246,238,800	7,115,853,133	2,345	40	33,813,911	27,916,840	2,440	14,548	10,520,655,813	10,319,278,884	2,576
2012	4,143	94,965,955	3,181,586,277	3,215	10,440	191,055,919	7,474,858,428	2,423	203	4,036,440	152,779,820	2,641	14,786	290,058,335	10,809,224,525	2,648
2013	3,950	1,101,062	3,122,417,673	3,336	10,396	13,635,614	7,639,720,017	2,516	347	9,833,230	262,169,453	2,723	14,693	24,569,906	11,024,307,143	2,741
2014	3,791	2,681,917	3,099,852,920	3,476	10,346	9,923,031	7,837,152,891	2,625	471	16,120,823	361,637,322	2,727	14,608	28,725,771	11,298,643,134	2,849
2015	3,579	2,299,692	2,983,696,328	3,644	10,277	5,666,161	7,878,458,061	2,725	606	16,819,916	468,372,600	2,888	14,462	24,785,769	11,330,526,988	2,958

RIESGOS DE TRABAJO

AÑO DE REPORTE	INCAPACIDAD				MUERTE				SOBREVIVENCIA				TOTAL			
	NO. DE PENSIONES	PRIMA EMITIDA	RESERVA AL CIERRE	PENSIÓN PROMEDIADO AL CIERRE	NO. DE PENSIONES	PRIMA EMITIDA	RESERVA AL CIERRE	PENSIÓN PROMEDIADO AL CIERRE	NO. DE PENSIONES	PRIMA EMITIDA	RESERVA AL CIERRE	PENSIÓN PROMEDIADO AL CIERRE	NO. DE PENSIONES	PRIMA EMITIDA	RESERVA AL CIERRE	PENSIÓN PROMEDIADO AL CIERRE
2011	2,404	1,163,291,818	1,133,778,270	2,369	959	1,395,706,664	1,353,630,719	5,073	4	5,062,205	3,635,687	3,873	3,367	2,564,060,687	2,491,044,676	3,141
2012	2,490	50,177,478	1,217,690,116	2,442	1,011	93,028,146	1,505,246,832	5,421	6	97,206	4,971,235	3,518	3,507	144,202,829	2,727,908,183	3,303
2013	2,485	699,342	1,258,091,088	2,536	1,014	2,437,251	1,538,770,845	5,585	6		5,050,722	3,643	3,505	3,106,594	2,801,912,655	3,420
2014	2,471	5,923,782	1,307,177,579	2,664	1,017	544,711	1,584,783,166	5,852	7	346,976	6,193,071	3,875	3,495	6,815,468	2,898,153,816	3,594
2015	2,455	2,388,688	1,318,390,931	2,775	1,014	15,469	1,589,207,235	6,050	8		6,351,523	3,597	3,477	2,404,157	2,913,949,689	3,732

JUBILACION

AÑO DE REPORTE	JUBILACION				MUERTE				SOBREVIVENCIA				TOTAL			
	NO. DE PENSIONES	PRIMA EMITIDA	RESERVA AL CIERRE	PENSIÓN PROMEDIADO AL CIERRE	NO. DE PENSIONES	PRIMA EMITIDA	RESERVA AL CIERRE	PENSIÓN PROMEDIADO AL CIERRE	NO. DE PENSIONES	PRIMA EMITIDA	RESERVA AL CIERRE	PENSIÓN PROMEDIADO AL CIERRE	NO. DE PENSIONES	PRIMA EMITIDA	RESERVA AL CIERRE	PENSIÓN PROMEDIADO AL CIERRE
2011	1,276	1,769,711,927	1,751,555,210	5,348					134	67,538,043	64,762,856	1,967	1,410	1,837,249,970	1,816,318,066	5,026
2012	1,300	46,649,129	1,829,787,659	5,559					144	528,755	75,560,557	2,173	1,444	47,177,884	1,905,348,216	5,221
2013	1,287		1,851,852,068	5,751					150	55,177	85,045,664	2,416	1,437	55,177	1,936,897,733	5,403
2014	1,271		1,877,022,765	5,974					162	23,667	107,079,044	2,829	1,433	23,667	1,984,101,809	5,619
2015	1,245		1,855,213,252	6,204					174		124,592,803	3,280	1,419		1,979,806,055	5,846

**SISTEMA ESTADISTICO
SEGUROS DE PENSIONES DERIVADOS DE LA SEGURIDAD SOCIAL**



NUMERO DE PENSIONES
POLIZAS QUE INICIARON VIGENCIA EN 2012
EN VIGOR AL CIERRE

TOTAL

AÑO DE REPORTE	INCAPACIDAD, INVALIDEZ Y JUBILACION				MUERTE				SOBREVIVENCIA				TOTAL			
	NO. DE PENSIONES	PRIMA EMITIDA	RESERVA AL CIERRE	PENSION PROMEDIADO AL CIERRE	NO. DE PENSIONES	PRIMA EMITIDA	RESERVA AL CIERRE	PENSION PROMEDIADO AL CIERRE	NO. DE PENSIONES	PRIMA EMITIDA	RESERVA AL CIERRE	PENSION PROMEDIADO AL CIERRE	NO. DE PENSIONES	PRIMA EMITIDA	RESERVA AL CIERRE	PENSION PROMEDIADO AL CIERRE
2012	7,013	6,719,494,079	6,606,335,885	3,352	10,018	9,683,040,274	9,486,741,366	2,721	235	171,976,525	48,167,103	2,275	17,266	16,574,510,877	16,242,387,995	2,971
2013	6,092	142,899,351	6,723,992,733	3,449	10,312	388,383,504	10,080,768,249	2,808	366	11,419,773	165,168,987	2,588	17,610	542,702,628	17,087,350,092	3,056
2014	6,744	8,487,289	6,769,724,816	3,604	10,265	8,077,789	10,311,395,765	2,928	511	20,334,638	280,775,099	2,847	17,320	36,899,716	17,499,621,078	3,186
2015	6,569	3,006,818	6,687,834,957	3,763	10,196	2,713,954	10,336,346,411	3,042	620	13,032,337	369,515,164	2,785	17,385	18,753,109	17,535,897,470	3,305

INVALIDEZ Y VIDA

AÑO DE REPORTE	INVALIDEZ				MUERTE				SOBREVIVENCIA				TOTAL			
	NO. DE PENSIONES	PRIMA EMITIDA	RESERVA AL CIERRE	PENSION PROMEDIADO AL CIERRE	NO. DE PENSIONES	PRIMA EMITIDA	RESERVA AL CIERRE	PENSION PROMEDIADO AL CIERRE	NO. DE PENSIONES	PRIMA EMITIDA	RESERVA AL CIERRE	PENSION PROMEDIADO AL CIERRE	NO. DE PENSIONES	PRIMA EMITIDA	RESERVA AL CIERRE	PENSION PROMEDIADO AL CIERRE
2012	3,377	2,924,088,401	2,866,611,371	3,145	9,000	7,865,320,572	7,712,813,676	2,429	55	65,694,063	48,167,103	2,987	12,522	10,855,103,036	10,627,592,150	2,625
2013	3,257	70,921,989	2,849,861,842	3,241	9,344	310,097,153	8,195,892,669	2,504	174	7,089,127	164,518,091	2,919	12,775	388,108,268	11,210,272,602	2,698
2014	3,100	4,416,491	2,816,098,427	3,396	9,296	7,853,958	8,379,647,202	2,610	306	20,334,638	278,474,859	3,085	12,702	32,605,087	11,474,220,487	2,813
2015	2,958	2,129,552	2,735,800,380	3,547	9,229	2,713,954	8,389,907,207	2,710	413	13,032,337	366,240,904	2,844	12,600	17,875,843	11,491,948,491	2,911

RIESGOS DE TRABAJO

AÑO DE REPORTE	INCAPACIDAD				MUERTE				SOBREVIVENCIA				TOTAL			
	NO. DE PENSIONES	PRIMA EMITIDA	RESERVA AL CIERRE	PENSION PROMEDIADO AL CIERRE	NO. DE PENSIONES	PRIMA EMITIDA	RESERVA AL CIERRE	PENSION PROMEDIADO AL CIERRE	NO. DE PENSIONES	PRIMA EMITIDA	RESERVA AL CIERRE	PENSION PROMEDIADO AL CIERRE	NO. DE PENSIONES	PRIMA EMITIDA	RESERVA AL CIERRE	PENSION PROMEDIADO AL CIERRE
2012	2,389	1,821,408,716	1,783,712,012	2,628	928	1,817,719,702	1,773,927,690	5,574					3,317	3,639,128,417	3,557,639,702	3,452
2013	2,429	57,955,188	1,880,065,346	2,691	968	78,286,352	1,884,876,180	5,745	1		650,896	2,252	3,398	136,241,540	3,765,592,422	3,561
2014	2,414	4,070,798	1,936,393,719	2,817	969	223,831	1,931,948,564	5,974	3		2,300,240	2,251	3,386	4,294,629	3,870,642,522	3,720
2015	2,398	877,266	1,949,955,630	2,946	967		1,946,439,204	6,211	4		3,274,260	2,434	3,369	877,266	3,899,669,094	3,882

JUBILACION

AÑO DE REPORTE	JUBILACION								SOBREVIVENCIA				TOTAL			
	NO. DE PENSIONES	PRIMA EMITIDA	RESERVA AL CIERRE	PENSION PROMEDIADO AL CIERRE	NO. DE PENSIONES	PRIMA EMITIDA	RESERVA AL CIERRE	PENSION PROMEDIADO AL CIERRE	NO. DE PENSIONES	PRIMA EMITIDA	RESERVA AL CIERRE	PENSION PROMEDIADO AL CIERRE	NO. DE PENSIONES	PRIMA EMITIDA	RESERVA AL CIERRE	PENSION PROMEDIADO AL CIERRE
2012	1,247	1,973,996,962	1,956,012,502	5,301					180	106,282,462	101,143,641	2,067	1,427	2,080,279,424	2,057,156,143	4,893
2013	1,246	14,022,174	1,994,065,145	5,471					191	4,330,647	117,419,922	2,232	1,437	18,352,821	2,111,485,068	5,041
2014	1,230		2,017,232,670	5,677					202		137,525,398	2,494	1,432		2,154,758,068	5,228
2015	1,213		2,002,078,947	5,906					203		142,200,939	2,672	1,416		2,144,279,885	5,442

**SISTEMA ESTADISTICO
SEGUROS DE PENSIONES DERIVADOS DE LA SEGURIDAD SOCIAL
NUMERO DE PENSIONES**



POLIZAS QUE INICIARON VIGENCIA EN 2013
EN VIGOR AL CIERRE

TOTAL

AÑO DE REPORTE	INCAPACIDAD, INVALIDEZ Y JUBILACION				MUERTE				SOBREVIVENCIA				TOTAL			
	NO. DE PENSIONES	PRIMA EMITIDA	RESERVA AL CIERRE	PENSIÓN PROMEDIADO AL CIERRE	NO. DE PENSIONES	PRIMA EMITIDA	RESERVA AL CIERRE	PENSIÓN PROMEDIADO AL CIERRE	NO. DE PENSIONES	PRIMA EMITIDA	RESERVA AL CIERRE	PENSIÓN PROMEDIADO AL CIERRE	NO. DE PENSIONES	PRIMA EMITIDA	RESERVA AL CIERRE	PENSIÓN PROMEDIADO AL CIERRE
2013	7,526	8,316,826,432	8,122,879,085	3,528	10,275	10,680,317,246	10,377,210,909	2,754	210	139,713,912	26,061,059	2,233	18,011	19,136,857,590	18,631,339,179	3,071
2014	7,669	310,697,939	8,435,454,749	3,638	10,671	400,370,932	11,016,426,433	2,851	348	12,896,504	147,152,622	2,521	18,688	723,965,374	19,743,043,493	3,168
2015	7,456	6,955,642	8,347,326,114	3,804	10,614	12,384,774	11,045,655,585	2,964	497	10,216,341	261,800,773	2,683	18,567	29,526,757	19,794,346,530	3,293

INVALIDEZ Y VIDA

AÑO DE REPORTE	INVALIDEZ				MUERTE				SOBREVIVENCIA				TOTAL			
	NO. DE PENSIONES	PRIMA EMITIDA	RESERVA AL CIERRE	PENSIÓN PROMEDIADO AL CIERRE	NO. DE PENSIONES	PRIMA EMITIDA	RESERVA AL CIERRE	PENSIÓN PROMEDIADO AL CIERRE	NO. DE PENSIONES	PRIMA EMITIDA	RESERVA AL CIERRE	PENSIÓN PROMEDIADO AL CIERRE	NO. DE PENSIONES	PRIMA EMITIDA	RESERVA AL CIERRE	PENSIÓN PROMEDIADO AL CIERRE
2013	3,235	3,046,592,753	2,979,704,290	3,319	9,380	8,954,920,527	8,712,046,243	2,526	20	30,560,868	26,061,059	3,497	12,635	12,032,074,148	11,717,811,592	2,731
2014	3,262	188,672,591	3,085,647,240	3,430	9,723	329,705,329	9,225,012,547	2,613	140	7,816,940	145,714,305	2,922	13,125	526,194,860	12,456,374,092	2,820
2015	3,082	1,080,677	2,971,679,324	3,599	9,663	5,939,345	9,234,023,692	2,710	277	9,607,903	256,176,382	2,817	13,022	16,627,925	12,461,879,397	2,923

RIESGOS DE TRABAJO

AÑO DE REPORTE	INCAPACIDAD				MUERTE				SOBREVIVENCIA				TOTAL			
	NO. DE PENSIONES	PRIMA EMITIDA	RESERVA AL CIERRE	PENSIÓN PROMEDIADO AL CIERRE	NO. DE PENSIONES	PRIMA EMITIDA	RESERVA AL CIERRE	PENSIÓN PROMEDIADO AL CIERRE	NO. DE PENSIONES	PRIMA EMITIDA	RESERVA AL CIERRE	PENSIÓN PROMEDIADO AL CIERRE	NO. DE PENSIONES	PRIMA EMITIDA	RESERVA AL CIERRE	PENSIÓN PROMEDIADO AL CIERRE
2013	2,606	2,366,829,186	2,309,919,022	2,572	895	1,725,396,719	1,665,264,666	5,140					3,501	4,092,225,905	3,975,183,688	3,228
2014	2,723	100,653,727	2,469,673,715	2,658	948	70,665,602	1,791,413,886	5,282	1		1,438,317	2,601	3,672	171,319,329	4,262,525,918	3,335
2015	2,704	5,874,965	2,484,820,740	2,771	951	6,415,430	1,811,631,893	5,538	5	608,438	5,624,391	3,077	3,660	12,898,832	4,302,077,023	3,490

JUBILACION

AÑO DE REPORTE	JUBILACION				SOBREVIVENCIA				TOTAL							
	NO. DE PENSIONES	PRIMA EMITIDA	RESERVA AL CIERRE	PENSIÓN PROMEDIADO AL CIERRE	NO. DE PENSIONES	PRIMA EMITIDA	RESERVA AL CIERRE	PENSIÓN PROMEDIADO AL CIERRE	NO. DE PENSIONES	PRIMA EMITIDA	RESERVA AL CIERRE	PENSIÓN PROMEDIADO AL CIERRE	NO. DE PENSIONES	PRIMA EMITIDA	RESERVA AL CIERRE	PENSIÓN PROMEDIADO AL CIERRE
2013	1,685	2,903,404,492	2,833,255,753	5,408					190	109,153,044	105,088,146	2,100	1,875	3,012,557,536	2,938,343,898	5,073
2014	1,684	21,371,621	2,900,133,793	5,626					207	5,079,564	124,009,689	2,250	1,891	26,451,185	3,024,143,482	5,257
2015	1,670		2,890,826,051	5,853					215		139,564,058	2,500	1,885		3,030,390,109	5,471

**SISTEMA ESTADISTICO
SEGUROS DE PENSIONES DERIVADOS DE LA SEGURIDAD SOCIAL**



NUMERO DE PENSIONES
POLIZAS QUE INICIARON VIGENCIA EN 2014
EN VIGOR AL CIERRE

TOTAL

AÑO DE REPORTE	INCAPACIDAD, INVALIDEZ Y JUBILACION				MUERTE				SOBREVIVENCIA				TOTAL			
	NO. DE PENSIONES	PRIMA EMITIDA	RESERVA AL CIERRE	PENSION PROMEDIADO AL CIERRE	NO. DE PENSIONES	PRIMA EMITIDA	RESERVA AL CIERRE	PENSION PROMEDIADO AL CIERRE	NO. DE PENSIONES	PRIMA EMITIDA	RESERVA AL CIERRE	PENSION PROMEDIADO AL CIERRE	NO. DE PENSIONES	PRIMA EMITIDA	RESERVA AL CIERRE	PENSION PROMEDIADO AL CIERRE
2014	10,206	9,985,677,788	9,803,019,894	3,735	10,028	9,097,936,856	8,804,684,242	2,931	293	195,233,231	48,039,976	2,386	20,527	19,278,847,864	18,781,307,829	3,323
2015	10,070	175,077,249	9,817,048,096	3,838	10,151	188,552,816	9,026,794,676	3,023	487	12,601,571	192,941,511	2,674	20,708	376,231,636	19,179,508,875	3,411

INVALIDEZ Y VIDA

AÑO DE REPORTE	INVALIDEZ				MUERTE				SOBREVIVENCIA				TOTAL			
	NO. DE PENSIONES	PRIMA EMITIDA	RESERVA AL CIERRE	PENSION PROMEDIADO AL CIERRE	NO. DE PENSIONES	PRIMA EMITIDA	RESERVA AL CIERRE	PENSION PROMEDIADO AL CIERRE	NO. DE PENSIONES	PRIMA EMITIDA	RESERVA AL CIERRE	PENSION PROMEDIADO AL CIERRE	NO. DE PENSIONES	PRIMA EMITIDA	RESERVA AL CIERRE	PENSION PROMEDIADO AL CIERRE
2014	4,871	4,017,706,880	3,930,147,044	3,411	9,183	7,656,403,371	7,422,840,318	2,686	51	61,742,388	46,202,383	3,150	14,105	11,735,852,639	11,399,189,746	2,938
2015	4,691	70,936,856	3,841,471,142	3,478	9,282	156,058,557	7,589,745,527	2,760	226	8,119,130	189,047,304	2,952	14,199	235,114,543	11,620,263,974	3,000

RIESGOS DE TRABAJO

AÑO DE REPORTE	INCAPACIDAD				MUERTE				SOBREVIVENCIA				TOTAL			
	NO. DE PENSIONES	PRIMA EMITIDA	RESERVA AL CIERRE	PENSION PROMEDIADO AL CIERRE	NO. DE PENSIONES	PRIMA EMITIDA	RESERVA AL CIERRE	PENSION PROMEDIADO AL CIERRE	NO. DE PENSIONES	PRIMA EMITIDA	RESERVA AL CIERRE	PENSION PROMEDIADO AL CIERRE	NO. DE PENSIONES	PRIMA EMITIDA	RESERVA AL CIERRE	PENSION PROMEDIADO AL CIERRE
2014	3,111	2,572,663,821	2,516,090,582	2,786	845	1,441,533,484	1,381,843,924	5,598	1	2,951,720	1,837,593	7,417	3,957	4,017,149,025	3,899,772,099	3,388
2015	3,163	72,048,769	2,601,465,456	2,867	869	32,494,259	1,437,049,149	5,836	3		3,894,207	5,396	4,035	104,543,028	4,042,408,812	3,508

JUBILACION

AÑO DE REPORTE	JUBILACION								SOBREVIVENCIA				TOTAL			
	NO. DE PENSIONES	PRIMA EMITIDA	RESERVA AL CIERRE	PENSION PROMEDIADO AL CIERRE	NO. DE PENSIONES	PRIMA EMITIDA	RESERVA AL CIERRE	PENSION PROMEDIADO AL CIERRE	NO. DE PENSIONES	PRIMA EMITIDA	RESERVA AL CIERRE	PENSION PROMEDIADO AL CIERRE	NO. DE PENSIONES	PRIMA EMITIDA	RESERVA AL CIERRE	PENSION PROMEDIADO AL CIERRE
2014	2,224	3,395,307,087	3,356,782,268	5,770					241	130,539,113	125,563,717	2,203	2,465	3,525,846,200	3,482,345,985	5,422
2015	2,216	32,091,624	3,374,111,497	5,989					258	4,482,440	142,724,592	2,398	2,474	36,574,064	3,516,836,089	5,614

**SISTEMA ESTADISTICO
SEGUROS DE PENSIONES DERIVADOS DE LA SEGURIDAD SOCIAL**



NUMERO DE PENSIONES
POLIZAS QUE INICIARON VIGENCIA EN 2015
EN VIGOR AL CIERRE

TOTAL

AÑO DE REPORTE	INCAPACIDAD, INVALIDEZ Y JUBILACION				MUERTE				SOBREVIVENCIA				TOTAL			
	NO. DE PENSIONES	PRIMA EMITIDA	RESERVA AL CIERRE	PENSION PROMEDIO AL CIERRE	NO. DE PENSIONES	PRIMA EMITIDA	RESERVA AL CIERRE	PENSION PROMEDIO AL CIERRE	NO. DE PENSIONES	PRIMA EMITIDA	RESERVA AL CIERRE	PENSION PROMEDIO AL CIERRE	NO. DE PENSIONES	PRIMA EMITIDA	RESERVA AL CIERRE	PENSION PROMEDIO AL CIERRE
2015	10,171	10,270,961,035	10,012,829,639	3,923	8,848	8,330,725,773	7,996,558,658	3,098	320	220,525,143	53,624,884	2,499	19,339	18,822,211,951	18,209,543,365	3,522

INVALIDEZ Y VIDA

AÑO DE REPORTE	INVALIDEZ				MUERTE				SOBREVIVENCIA				TOTAL			
	NO. DE PENSIONES	PRIMA EMITIDA	RESERVA AL CIERRE	PENSION PROMEDIO AL CIERRE	NO. DE PENSIONES	PRIMA EMITIDA	RESERVA AL CIERRE	PENSION PROMEDIO AL CIERRE	NO. DE PENSIONES	PRIMA EMITIDA	RESERVA AL CIERRE	PENSION PROMEDIO AL CIERRE	NO. DE PENSIONES	PRIMA EMITIDA	RESERVA AL CIERRE	PENSION PROMEDIO AL CIERRE
2015	4,760	3,973,425,167	3,860,585,967	3,527	8,094	6,997,212,556	6,727,367,589	2,838	48	67,499,509	53,624,884	3,870	12,902	11,038,137,232	10,641,578,440	3,096

RIESGOS DE TRABAJO

AÑO DE REPORTE	INCAPACIDAD				MUERTE				SOBREVIVENCIA				TOTAL			
	NO. DE PENSIONES	PRIMA EMITIDA	RESERVA AL CIERRE	PENSION PROMEDIO AL CIERRE	NO. DE PENSIONES	PRIMA EMITIDA	RESERVA AL CIERRE	PENSION PROMEDIO AL CIERRE	NO. DE PENSIONES	PRIMA EMITIDA	RESERVA AL CIERRE	PENSION PROMEDIO AL CIERRE	NO. DE PENSIONES	PRIMA EMITIDA	RESERVA AL CIERRE	PENSION PROMEDIO AL CIERRE
2015	3,032	2,629,483,765	2,554,247,239	2,989	754	1,333,513,217	1,269,191,069	5,893					3,786	3,962,996,981	3,823,438,308	3,567

JUBILACION

AÑO DE REPORTE	JUBILACION								SOBREVIVENCIA				TOTAL			
	NO. DE PENSIONES	PRIMA EMITIDA	RESERVA AL CIERRE	PENSION PROMEDIO AL CIERRE	NO. DE PENSIONES	PRIMA EMITIDA	RESERVA AL CIERRE	PENSION PROMEDIO AL CIERRE	NO. DE PENSIONES	PRIMA EMITIDA	RESERVA AL CIERRE	PENSION PROMEDIO AL CIERRE	NO. DE PENSIONES	PRIMA EMITIDA	RESERVA AL CIERRE	PENSION PROMEDIO AL CIERRE
2015	2,379	3,668,052,104	3,597,996,433	5,907					272	153,025,634	146,530,185	2,258	2,651	3,821,077,737	3,744,526,617	5,532

SISTEMA ESTADISTICO
SEGUROS DE PENSIONES DERIVADOS DE LA SEGURIDAD SOCIAL
EN VIGOR AL CIERRE DE 2015



IMPORTE DE LA PENSION	TOTAL											
	INCAPACITADOS, INVALIDOS Y JUBILADOS				PENSIONES POR MUERTE				TOTAL			
	No. DE PENSIONES	%	PRIMA	RESERVA	No. DE PENSIONES	%	PRIMA	RESERVA	No. DE PENSIONES	%	PRIMA	RESERVA
HASTA 1 SM	19,287	20.28%	693,774,532	5,846,334,156	30,277	16.21%	386,020,298	4,198,334,575	49,564	17.58%	1,079,794,830	10,044,668,730
MAS DE 1 Y HASTA 2 SM	49,402	51.95%	3,275,308,652	29,593,863,661	130,827	70.04%	5,309,478,404	87,277,551,727	180,229	63.94%	8,584,787,056	116,871,415,388
MAS DE 2 Y HASTA 3 SM	17,579	18.49%	4,209,931,902	22,832,873,310	13,340	7.14%	1,001,163,435	16,111,569,189	30,919	10.97%	5,211,095,337	38,944,442,499
MAS DE 3 Y HASTA 4 SM	3,776	3.97%	660,391,538	6,056,085,161	6,127	3.28%	837,846,553	10,350,639,897	9,903	3.51%	1,498,238,092	16,406,725,058
MAS DE 4 Y HASTA 5 SM	2,117	2.23%	484,937,215	4,429,508,402	3,251	1.74%	267,504,200	6,525,352,956	5,368	1.90%	752,441,505	10,954,861,359
MAS DE 5 Y HASTA 10 SM	2,794	2.94%	1,076,006,622	8,298,215,848	2,761	1.48%	1,038,472,728	9,979,015,976	5,555	1.97%	2,114,479,350	18,277,231,824
MAS 10 SM	135	0.14%	132,417,104	764,902,371	193	0.10%	55,872,466	915,542,424	328	0.12%	188,289,570	1,680,444,795
TOTAL	95,090	100%	10,532,767,565	77,821,782,909	186,776	100%	8,896,358,174	135,358,006,745	281,866	100%	19,429,125,739	213,179,789,654

IMPORTE DE LA PENSION	INVALIDEZ Y VIDA											
	INVALIDOS				PENSIONES POR MUERTE				TOTAL			
	No. DE PENSIONES	%	PRIMA	RESERVA	No. DE PENSIONES	%	PRIMA	RESERVA	No. DE PENSIONES	%	PRIMA	RESERVA
HASTA 1 SM	3	0.01%	223,221	2,970,802	26,803	16.03%	352,794,555	3,545,766,166	26,806	12.21%	353,017,776	3,548,736,968
MAS DE 1 Y HASTA 2 SM	40,942	78.24%	2,522,194,716	23,880,198,214	120,533	72.08%	4,849,473,087	80,368,925,766	161,475	73.55%	7,371,667,803	104,249,123,980
MAS DE 2 Y HASTA 3 SM	5,671	10.84%	637,265,058	6,240,906,341	10,910	6.52%	855,650,338	13,502,731,918	16,581	7.55%	1,492,915,396	19,743,638,259
MAS DE 3 Y HASTA 4 SM	2,623	5.01%	363,418,910	4,030,277,065	4,886	2.92%	680,788,352	8,357,006,865	7,509	3.42%	1,044,207,262	12,387,283,930
MAS DE 4 Y HASTA 5 SM	1,386	2.65%	198,036,225	2,739,988,949	2,463	1.59%	199,441,160	5,382,211,088	4,049	1.84%	397,477,386	8,122,300,036
MAS DE 5 Y HASTA 10 SM	1,676	3.20%	371,086,298	4,576,953,999	1,419	0.85%	424,465,822	4,521,680,479	3,095	1.41%	795,552,121	9,098,634,478
MAS 10 SM	29	0.06%	22,133,810	169,487,723	1	0.00%		323,280	30	0.01%	22,133,810	169,811,003
TOTAL	52,330	100%	4,114,358,239	41,640,783,092	167,215	100%	7,362,613,315	115,678,645,563	219,545	100%	11,476,971,554	157,319,428,655

IMPORTE DE LA PENSION	RIEGOS DE TRABAJO											
	INCAPACITADOS				PENSIONES POR MUERTE				TOTAL			
	No. DE PENSIONES	%	PRIMA	RESERVA	No. DE PENSIONES	%	PRIMA	RESERVA	No. DE PENSIONES	%	PRIMA	RESERVA
HASTA 1 SM	19,272	60.13%	693,551,311	5,835,908,275	3,450	19.33%	32,907,848	649,280,001	22,722	45.53%	726,459,160	6,485,188,276
MAS DE 1 Y HASTA 2 SM	8,451	26.37%	750,934,215	5,304,014,937	8,779	49.19%	312,020,403	6,138,625,440	17,230	34.53%	1,062,954,618	11,842,640,377
MAS DE 2 Y HASTA 3 SM	2,161	6.74%	371,197,792	2,595,207,881	2,281	12.78%	139,505,271	2,432,857,716	4,442	8.90%	510,703,063	5,028,065,597
MAS DE 3 Y HASTA 4 SM	949	2.96%	222,139,820	1,618,999,951	1,237	6.93%	157,058,201	1,985,038,098	2,186	4.38%	379,198,021	3,604,038,049
MAS DE 4 Y HASTA 5 SM	462	1.44%	168,229,085	1,010,627,555	580	3.25%	68,063,129	1,122,846,205	1,042	2.09%	236,292,214	2,133,473,760
MAS DE 5 Y HASTA 10 SM	668	2.08%	431,704,084	2,303,688,712	1,330	7.45%	610,809,466	5,427,025,816	1,998	4.00%	1,042,513,551	7,730,714,527
MAS 10 SM	90	0.28%	80,509,292	532,390,852	191	1.07%	55,872,466	912,795,183	281	0.56%	136,381,757	1,445,186,035
TOTAL	32,053	100%	2,718,265,598	19,600,838,162	17,848	100%	1,376,236,785	18,668,468,459	49,901	100%	4,094,502,384	38,269,306,620

IMPORTE DE LA PENSION	JUBILACION											
	PENSIONADOS				PENSIONES POR MUERTE				TOTAL			
	No. DE PENSIONES	%	PRIMA	RESERVA	No. DE PENSIONES	%	PRIMA	RESERVA	No. DE PENSIONES	%	PRIMA	RESERVA
HASTA 1 SM	12	0.11%		7,455,079	24	1.40%	317,895	3,288,408	36	0.29%	317,895	10,743,486
MAS DE 1 Y HASTA 2 SM	9	0.08%	2,179,720	9,650,511	1,515	88.44%	147,984,914	770,000,520	1,524	12.27%	150,164,634	779,651,031
MAS DE 2 Y HASTA 3 SM	9,747	91.03%	3,201,469,052	13,996,759,089	149	8.70%	6,007,825	175,979,555	9,896	79.68%	3,207,476,878	14,172,738,644
MAS DE 3 Y HASTA 4 SM	204	1.91%	74,832,809	406,808,146	4	0.23%		8,594,934	208	1.67%	74,832,809	415,403,079
MAS DE 4 Y HASTA 5 SM	269	2.51%	118,671,905	678,891,899	8	0.47%		20,295,664	277	2.23%	118,671,905	699,187,563
MAS DE 5 Y HASTA 10 SM	450	4.30%	273,216,239	1,417,573,137	12	0.70%	3,197,439	30,309,682	462	3.72%	276,413,678	1,447,882,819
MAS 10 SM	16	0.15%	29,774,003	63,023,796	1	0.06%		2,423,961	17	0.14%	29,774,003	65,447,757
TOTAL	10,707	100%	3,700,143,727	16,580,161,656	1,713	100%	157,508,074	1,010,892,723	12,420	100%	3,857,651,802	17,591,054,379

SEGURO DE PENSIONES DERIVADOS DE LA SEGURIDAD SOCIAL



EN VIGOR AL CIERRE DE: 2015

TOTAL

RESERVA	NUMERO DE PENSIONES	%	RESERVA PROMEDIO	PENSION PROMEDIO
DE 0 A 300,000.00	46,729	16.6%	156,893	1,180
DE 300,000.01 A 400,000.00	20,436	7.3%	353,109	2,215
DE 400,000.01 A 600,000.00	66,181	23.5%	503,436	2,539
DE 600,000.01 A 800,000.00	57,038	20.2%	696,666	2,851
DE 800,000.01 A 1,000,000.00	34,862	12.4%	887,762	3,269
DE 1,000,000.01 A 2,000,000.00	45,578	16.2%	1,353,607	5,362
MAS DE 2,000,000	11,042	3.9%	2,982,616	11,291
TOTAL	281,866	100%	756,316	3,243

INVALIDEZ Y VIDA

RESERVA	NUMERO DE PENSIONES	%	RESERVA PROMEDIO	PENSION PROMEDIO
DE 0 A 300,000.00	32,315	14.7%	140,742	1,205
DE 300,000.01 A 400,000.00	14,629	6.7%	354,616	2,416
DE 400,000.01 A 600,000.00	56,460	25.7%	504,600	2,580
DE 600,000.01 A 800,000.00	49,377	22.5%	696,919	2,825
DE 800,000.01 A 1,000,000.00	30,049	13.7%	886,981	3,170
DE 1,000,000.01 A 2,000,000.00	29,897	13.6%	1,326,934	5,190
MAS DE 2,000,000	6,818	3.1%	2,692,561	10,247
TOTAL	219,545	100%	716,570	3,096

RIESGOS DE TRABAJO

RESERVA	NUMERO DE PENSIONES	%	RESERVA PROMEDIO	PENSION PROMEDIO
DE 0 A 300,000.00	14,324	28.7%	193,110	1,115
DE 300,000.01 A 400,000.00	5,625	11.3%	348,923	1,690
DE 400,000.01 A 600,000.00	8,663	17.4%	495,854	2,296
DE 600,000.01 A 800,000.00	7,300	14.6%	696,240	3,020
DE 800,000.01 A 1,000,000.00	4,498	9.0%	890,995	3,786
DE 1,000,000.01 A 2,000,000.00	6,355	12.7%	1,343,103	5,938
MAS DE 2,000,000	3,136	6.3%	3,705,122	13,992
TOTAL	49,901	100%	766,905	3,328

JUBILACION

RESERVA	NUMERO DE PENSIONES	%	RESERVA PROMEDIO	PENSION PROMEDIO
DE 0 A 300,000.00	90	0.2%	191,801	2,416
DE 300,000.01 A 400,000.00	182	0.4%	361,271	2,344
DE 400,000.01 A 600,000.00	1,058	2.1%	503,359	2,305
DE 600,000.01 A 800,000.00	361	0.7%	670,631	3,061
DE 800,000.01 A 1,000,000.00	315	0.6%	916,061	5,329
DE 1,000,000.01 A 2,000,000.00	9,326	18.7%	1,446,272	5,524
MAS DE 2,000,000	1,088	2.2%	2,717,737	10,049
TOTAL	12,420	25%	1,416,349	5,501

**SISTEMA ESTADISTICO
SEGUROS DE PENSIONES DERIVADOS DE LA SEGURIDAD SOCIAL**



PENSIONES POR INCAPACIDAD
EN VIGOR AL CIERRE DE 2015

PORCENTAJE DE VALUACION %	POLIZAS			
	No. DE PENSIONES	PRIMA	RESERVA	PENSION PROMEDIO
100	3,026	677,095,170	4,471,330,970	5,863
75 Y MENOS DE 100	3,623	329,327,123	2,974,952,079	3,634
MAS DE 50 Y MENOS DE 75	5,849	462,258,624	3,888,679,157	2,914
MAS DE 25 HASTA 50	17,797	1,087,825,561	7,517,697,087	1,874
HASTA 25	1,758	161,759,121	748,178,869	1,905
TOTAL	32,053	2,718,265,598	19,600,838,162	2,641

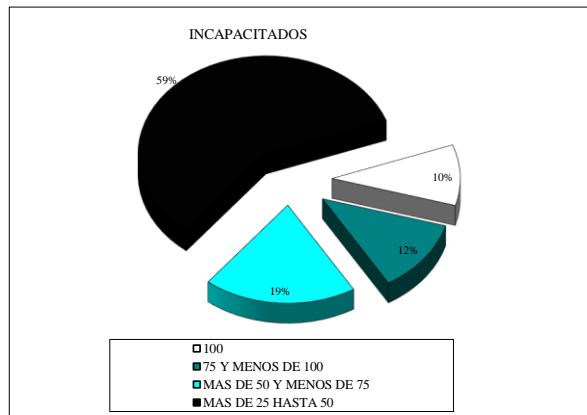

SISTEMA ESTADISTICO
SEGUROS DE PENSIONES DERIVADOS DE LA SEGURIDAD SOCIAL



PENSIONES POR INCAPACIDAD
EN VIGOR AL CIERRE Y OTORGADAS EN EL MISMO AÑO

CATEGORIA VALORES	PENSIONES																			
	1997	1998	1999	2000	2001	2002	2003	2004	2005	2006	2007	2008	2009	2010	2011	2012	2013	2014	2015	
TOT	3	184	302	474	507	574	700	806	1206	1666	2144	2624	3104	3584	4064	4544	5024	5504	5984	
DE 75 Y MENOS	2	174	284	424	454	514	604	684	984	1324	1664	2004	2344	2684	3024	3364	3704	4044	4384	
DE 50 Y MENOS DE 75		254	394	514	554	614	704	784	1084	1424	1764	2104	2444	2784	3124	3464	3804	4144	4484	
DE 25 Y MENOS DE 50	12	704	794	1014	1054	1124	1204	1284	1584	1924	2264	2604	2944	3284	3624	3964	4304	4644	4984	
HASTA 25																				
TOTAL	17	1062	1270	1562	1672	1812	2010	2210	2810	3510	4210	4910	5610	6310	7010	7710	8410	9110	9810	

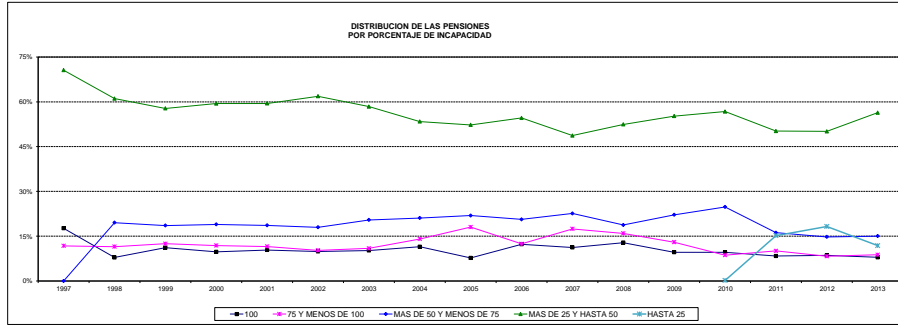

SISTEMA ESTADISTICO
SEGURO DE PENSIONES DERIVADOS DE LA SEGURIDAD SOCIAL.



EDAD PROMEDIO
PENSIONADOS CON DERECHO A PENSION

RIESGOS DE TRABAJO																			
	1997	1998	1999	2000	2001	2002	2003	2004	2005	2006	2007	2008	2009	2010	2011	2012	2013	2014	2015
INCAPACITADOS	37	35	36	37	38	38	39	40	40	41	41	41	41	42	42	42	43	43	43
VIUDOS	35	35	36	36	37	39	40	40	41	41	43	42	43	43	43	44	44	44	45
HIJOS	7	8	9	10	10	10	12	12	12	12	13	14	14	15	15	15	16	16	16
ASCENDIENTES	53	53	52	54	55	56	56	57	57	58	58	58	58	59	59	60	61	61	62

INVALIDEZ Y VIDA																			
	1997	1998	1999	2000	2001	2002	2003	2004	2005	2006	2007	2008	2009	2010	2011	2012	2013	2014	2015
INVALIDOS	50	50	50	51	51	51	52	53	54	55	55	56	56	56	56	56	56	56	56
VIUDOS	48	46	47	47	48	49	50	50	51	52	52	51	51	52	52	52	52	53	53
HIJOS	10	11	12	13	14	14	15	15	16	16	17	16	16	16	16	16	16	17	17
ASCENDIENTES	64	63	63	63	64	65	65	66	66	66	67	66	66	66	66	66	66	67	67

JUBILACION																			
													2009	2010	2011	2012	2013	2014	2015
JUBILADOS													59	58	59	60	60	60	61
VIUDOS													65	66	66	66	67	67	67
HIJOS													23	24	24	24	24	23	24
ASCENDIENTES													94	90	91	91	89	90	89

SISTEMA ESTADISTICO
 SEGURO DE PENSIONES DERIVADOS DE LA SEGURIDAD SOCIAL.
 NUMERO DE HIJOS PROMEDIO



		RIESGOS DE TRABAJO																		
		1997	1998	1999	2000	2001	2002	2003	2004	2005	2006	2007	2008	2009	2010	2011	2012	2013	2014	2015
INCAPACITADOS		1.0	2.1	2.1	2.1	2.1	2.1	2.1	2.1	2.0	2.1	2.0	2.0	2.0	1.9	1.8	1.8	1.9	1.8	1.8
MUERTOS		2.4	2.2	2.2	2.2	2.2	2.2	2.2	2.2	2.2	2.1	2.1	2.1	2.0	2.0	1.9	1.9	1.9	1.9	1.8

		INVALIDEZ Y VIDA																		
		1997	1998	1999	2000	2001	2002	2003	2004	2005	2006	2007	2008	2009	2010	2011	2012	2013	2014	2015
INVALIDOS		1.9	2.0	1.9	1.9	1.9	1.9	1.9	1.9	1.9	1.9	1.9	1.8	1.8	1.8	1.7	1.7	1.7	1.7	1.7
MUERTOS		2.0	2.0	2.0	2.0	2.0	2.0	2.0	2.0	2.0	1.9	1.9	1.9	1.9	1.8	1.8	1.8	1.8	1.8	1.7

		JUBILACION																		
		1997	1998	1999	2000	2001	2002	2003	2004	2005	2006	2007	2008	2009	2010	2011	2012	2013	2014	2015
JUBILADOS														1.0	1.1	1.1	1.1	1.1	1.1	1.2
MUERTOS														1.3	1.2	1.2	1.7	1.2	1.2	1.2

NOTA: ESTE NUMERO DE HIJOS PROMEDIO DE LOS PENSIONADOS O TRABAJADORES FALLECIDOS CON HIJOS QUE EJERCEN DERECHO COMO BENEFICIARIOS

II EXPUESTOS Y FALLECIMIENTOS

**SISTEMA ESTADISTICO
SEGURO DE PENSIONES DERIVADOS DE LA SEGURIDAD SOCIAL
EXPUESTOS EN VIGOR AL CIERRE DE 2015**



*TODOS LOS RAMOS
TODOS LOS PENSIONADOS
TOTAL MERCADO*

EDAD	MUJERES	HOMBRES	TOTAL	EDAD	MUJERES	HOMBRES	TOTAL
0	53	57	110	56	5,089	2,276	7,365
1	258	256	514	57	5,046	2,217	7,263
2	500	501	1,001	58	5,181	2,284	7,465
3	767	823	1,590	59	5,029	2,288	7,317
4	1,054	1,139	2,193	60	5,115	2,309	7,424
5	1,465	1,482	2,947	61	4,915	2,336	7,251
6	1,722	1,873	3,595	62	4,738	2,287	7,025
7	2,176	2,223	4,399	63	4,569	2,167	6,736
8	2,418	2,430	4,848	64	4,473	2,033	6,506
9	2,636	2,777	5,413	65	4,366	2,119	6,485
10	2,968	2,935	5,903	66	4,169	1,953	6,122
11	3,143	3,274	6,417	67	3,964	1,879	5,843
12	3,357	3,364	6,721	68	3,897	1,930	5,827
13	3,522	3,524	7,046	69	3,542	1,759	5,301
14	3,802	3,984	7,786	70	3,245	1,563	4,808
15	4,130	4,141	8,271	71	2,920	1,567	4,487
16	4,255	4,450	8,705	72	2,550	1,522	4,072
17	4,625	4,811	9,436	73	2,353	1,424	3,777
18	4,556	4,776	9,332	74	2,026	1,240	3,266
19	4,706	4,677	9,383	75	1,872	1,122	2,994
20	4,737	4,807	9,544	76	1,455	836	2,291
21	4,816	4,848	9,664	77	1,336	732	2,068
22	4,872	4,749	9,621	78	1,247	585	1,832
23	5,063	4,997	10,060	79	1,030	532	1,562
24	4,935	4,717	9,652	80	855	474	1,329
25	929	656	1,585	81	721	377	1,098
26	1,761	1,420	3,181	82	702	385	1,087
27	1,729	1,214	2,943	83	574	288	862
28	1,929	1,337	3,266	84	471	258	729
29	2,214	1,487	3,701	85	482	294	776
30	2,303	1,672	3,975	86	353	186	539
31	2,663	1,915	4,578	87	318	166	484
32	2,921	1,975	4,896	88	271	137	408
33	3,014	2,080	5,094	89	229	111	340
34	2,955	2,052	5,007	90	172	99	271
35	3,107	2,002	5,109	91	125	77	202
36	3,127	1,758	4,885	92	115	68	183
37	3,149	1,709	4,858	93	93	63	156
38	3,220	1,627	4,847	94	56	39	95
39	3,310	1,469	4,779	95	62	33	95
40	3,406	1,441	4,847	96	43	18	61
41	3,653	1,540	5,193	97	36	24	60
42	3,591	1,539	5,130	98	11	9	20
43	3,704	1,541	5,245	99	8	9	17
44	3,856	1,512	5,368	100	8	7	15
45	3,814	1,404	5,218	101	6	5	11
46	3,993	1,479	5,472	102	9	5	14
47	3,894	1,505	5,399	103	5	4	9
48	4,082	1,416	5,498	104	4	4	8
49	4,141	1,535	5,676	105	2	1	3
50	4,210	1,615	5,825	106	2	3	5
51	4,525	1,726	6,251	107	2	2	4
52	4,703	1,815	6,518	108	4	2	6
53	4,728	1,916	6,644	109	2	2	4
54	4,860	2,058	6,918	110	1	1	2
55	5,100	2,163	7,263	TOTAL	270,994	172,296	443,290

* Solo incluye beneficiarios con derecho a pensión

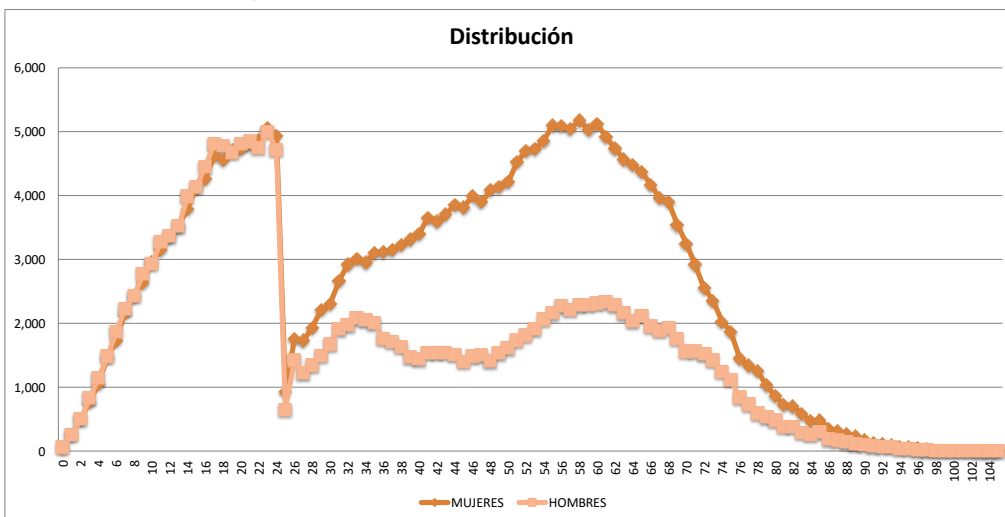

**SISTEMA ESTADISTICO
SEGURO DE PENSIONES DERIVADOS DE LA SEGURIDAD SOCIAL
EXPUESTOS EN VIGOR AL CIERRE DE 2015**



INVALIDEZ Y VIDA
INVALIDOS
TOTAL MERCADO

EDAD	MUJERES	HOMBRES	TOTAL	EDAD	MUJERES	HOMBRES	TOTAL
0				56	464	902	1,366
1				57	430	837	1,267
2				58	438	901	1,339
3				59	438	921	1,359
4				60	450	935	1,385
5				61	427	993	1,420
6				62	415	978	1,393
7				63	382	921	1,303
8				64	418	919	1,337
9				65	391	949	1,340
10				66	359	932	1,291
11				67	363	891	1,254
12				68	334	1,040	1,374
13				69	333	931	1,264
14				70	273	832	1,105
15				71	296	882	1,178
16				72	249	850	1,099
17				73	216	816	1,032
18				74	176	625	801
19				75	168	592	760
20				76	96	391	487
21				77	98	329	427
22	1	6	7	78	79	230	309
23	1	14	15	79	49	209	258
24	10	29	39	80	44	160	204
25	16	56	72	81	36	130	166
26	22	75	97	82	34	132	166
27	41	115	156	83	26	99	125
28	66	145	211	84	31	90	121
29	67	211	278	85	26	111	137
30	95	264	359	86	19	66	85
31	156	358	514	87	19	61	80
32	193	399	592	88	13	55	68
33	201	452	653	89	13	41	54
34	250	532	782	90	2	30	32
35	260	551	811	91	8	28	36
36	268	518	786	92	5	22	27
37	260	550	810	93	3	20	23
38	246	537	783	94	3	17	20
39	289	510	799	95	1	7	8
40	292	503	795	96	2	6	8
41	320	598	918	97	3	12	15
42	319	638	957	98		2	2
43	343	635	978	99	1	3	4
44	384	631	1,015	100		2	2
45	361	628	989	101			
46	366	684	1,050	102		1	1
47	379	670	1,049	103		1	1
48	414	628	1,042	104			
49	396	677	1,073	105			
50	420	715	1,135	106		1	1
51	440	738	1,178	107			
52	474	711	1,185	108			
53	390	777	1,167	109			
54	419	799	1,218	110+			
55	437	846	1,283	TOTAL	16,227	36,103	52,330

* Solo incluye beneficiarios con derecho a pensión

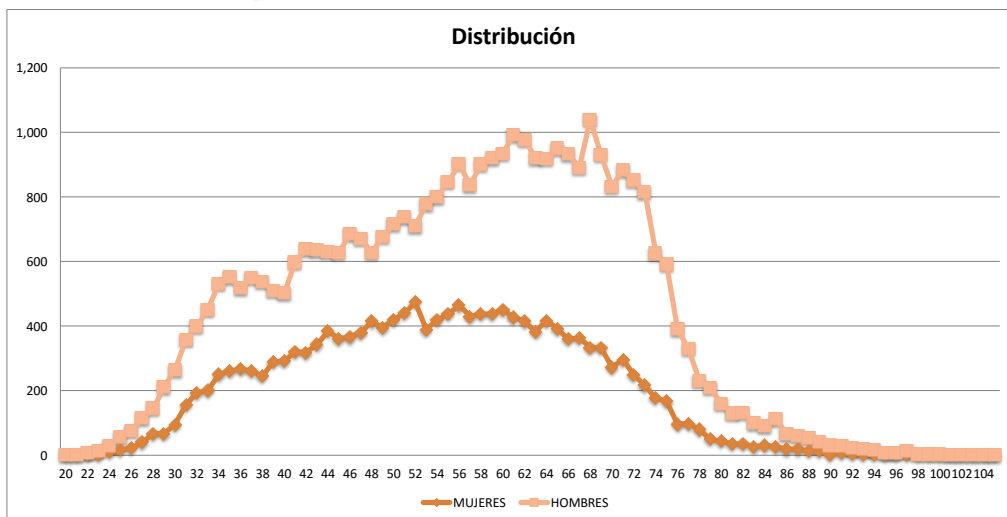



RIESGOS DE TRABAJO
 INCAPACITADOS
 TOTAL MERCADO

EDAD	MUJERES	HOMBRES	TOTAL	EDAD	MUJERES	HOMBRES	TOTAL
0				56	148	371	519
1				57	133	342	475
2				58	146	335	481
3				59	123	333	456
4				60	110	293	403
5				61	110	270	380
6				62	72	275	347
7				63	84	249	333
8				64	52	211	263
9				65	61	219	280
10				66	49	172	221
11				67	44	179	223
12				68	44	166	210
13				69	48	150	198
14				70	28	119	147
15				71	25	121	146
16		1	1	72	13	97	110
17				73	14	115	129
18		3	3	74	14	101	115
19	3	11	14	75	15	87	102
20	5	36	41	76	5	57	62
21	6	68	74	77	9	49	58
22	14	118	132	78	8	53	61
23	28	202	230	79	5	30	35
24	35	288	323	80	3	28	31
25	46	352	398	81	3	19	22
26	58	439	497	82	6	15	21
27	78	533	611	83	4	10	14
28	68	610	678	84	6	17	23
29	105	716	821	85		14	14
30	117	825	942	86	1	2	3
31	158	1,009	1,167	87		6	6
32	170	1,095	1,265	88	2	5	7
33	209	1,223	1,432	89		4	4
34	178	1,191	1,369	90		4	4
35	176	1,128	1,304	91	1	2	3
36	179	979	1,158	92		3	3
37	163	886	1,049	93		4	4
38	140	848	988	94			
39	152	720	872	95	1	2	3
40	150	697	847	96		1	1
41	166	691	857	97		1	1
42	151	634	785	98			
43	147	626	773	99		1	1
44	123	608	731	100			
45	150	511	661	101		1	1
46	158	508	666	102			
47	154	512	666	103			
48	141	469	610	104			
49	155	481	636	105			
50	175	430	605	106			
51	179	437	616	107			
52	158	437	595	108			
53	168	391	559	109			
54	151	418	569	110+			
55	178	410	588	TOTAL	5,979	26,074	32,053

* Solo incluye beneficiarios con derecho a pensión

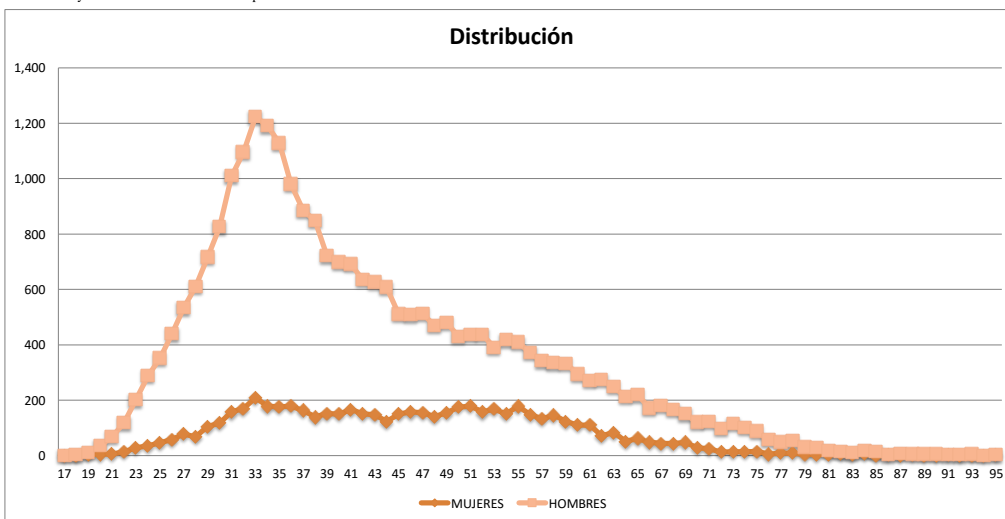

**SISTEMA ESTADISTICO
SEGURO DE PENSIONES DERIVADOS DE LA SEGURIDAD SOCIAL
EXPUESTOS EN VIGOR AL CIERRE DE 2015**



JUBILACION
JUBILADOS
TOTAL MERCADO

EDAD	MUJERES	HOMBRES	TOTAL	EDAD	MUJERES	HOMBRES	TOTAL
0				56	238	404	642
1				57	257	431	688
2				58	206	423	629
3				59	229	382	611
4				60	232	441	673
5				61	205	417	622
6				62	180	387	567
7				63	162	380	542
8				64	117	303	420
9				65	99	282	381
10				66	105	247	352
11				67	88	218	306
12				68	80	173	253
13				69	44	135	179
14				70	50	127	177
15				71	38	115	153
16				72	24	95	119
17				73	27	65	92
18				74	16	94	110
19				75	20	56	76
20				76	20	58	78
21				77	15	53	68
22				78	25	40	65
23				79	9	32	41
24				80	10	17	27
25				81	5	23	28
26				82	11	25	36
27				83	5	13	18
28				84	4	12	16
29				85	5	12	17
30				86	6	7	13
31				87	6	4	10
32				88	2	6	8
33				89	2	7	9
34				90	2	7	9
35				91	1	3	4
36				92	1		1
37				93	1	3	4
38				94		6	6
39				95		1	1
40		1	1	96		1	1
41	2		2	97	1		1
42		1	1	98			
43	2	2	4	99		1	1
44	5		5	100			
45	3	4	7	101		1	1
46	15	9	24	102			
47	26	20	46	103			
48	42	32	74	104			
49	65	46	111	105			
50	95	76	171	106			
51	134	138	272	107			
52	191	230	421	108			
53	154	280	434	109			
54	174	330	504	110+			
55	202	361	563	TOTAL	3,658	7,037	10,695

* Solo incluye beneficiarios con derecho a pensión

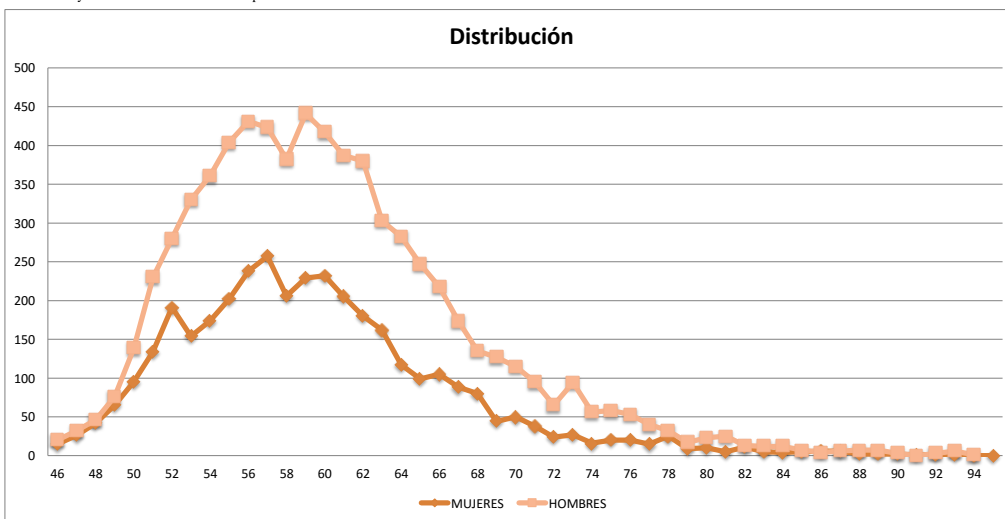

**SISTEMA ESTADISTICO
SEGURO DE PENSIONES DERIVADOS DE LA SEGURIDAD SOCIAL
EXPUESTOS EN VIGOR AL CIERRE DE 2015**



INVALIDEZ Y VIDA
VIUDEZ
TOTAL MERCADO

EDAD	MUJERES	HOMBRES	TOTAL	EDAD	MUJERES	HOMBRES	TOTAL
0				56	3,237	292	3,529
1				57	3,284	315	3,599
2				58	3,403	286	3,689
3				59	3,261	305	3,566
4				60	3,327	277	3,604
5				61	3,239	284	3,523
6				62	3,157	295	3,452
7				63	3,068	265	3,333
8				64	2,998	263	3,261
9				65	2,969	270	3,239
10				66	2,802	225	3,027
11				67	2,668	230	2,898
12				68	2,651	189	2,840
13				69	2,374	197	2,571
14				70	2,168	162	2,330
15				71	1,934	150	2,084
16	1		1	72	1,708	157	1,865
17	1		1	73	1,495	113	1,608
18	3		3	74	1,280	126	1,406
19	20		20	75	1,162	92	1,254
20	45		45	76	901	79	980
21	84		84	77	822	69	891
22	167		167	78	747	63	810
23	273		273	79	579	62	641
24	387	2	389	80	494	49	543
25	530	2	532	81	412	41	453
26	695	6	701	82	402	45	447
27	861	7	868	83	316	30	346
28	1,018	14	1,032	84	232	24	256
29	1,208	17	1,225	85	236	21	257
30	1,325	35	1,360	86	178	16	194
31	1,564	48	1,612	87	161	13	174
32	1,797	51	1,848	88	119	9	128
33	1,894	62	1,956	89	97	12	109
34	1,923	66	1,989	90	84	5	89
35	2,085	78	2,163	91	58	2	60
36	2,147	91	2,238	92	48	4	52
37	2,208	102	2,310	93	40	4	44
38	2,288	125	2,413	94	24	1	25
39	2,369	134	2,503	95	20	2	22
40	2,435	152	2,587	96	17	2	19
41	2,649	191	2,840	97	18	2	20
42	2,635	213	2,848	98	5		5
43	2,635	226	2,861	99	3	1	4
44	2,866	213	3,079	100	1		1
45	2,770	215	2,985	101	2		2
46	2,898	207	3,105	102	3		3
47	2,757	234	2,991	103			
48	2,902	215	3,117	104			
49	2,868	242	3,110	105			
50	2,834	271	3,105	106			
51	3,005	278	3,283	107			
52	3,066	283	3,349	108	1		1
53	3,171	269	3,440	109			
54	3,210	295	3,505	110+	1		1
55	3,296	303	3,599	TOTAL	129,096	9,696	138,792

* Solo incluye beneficiarios con derecho a pensión

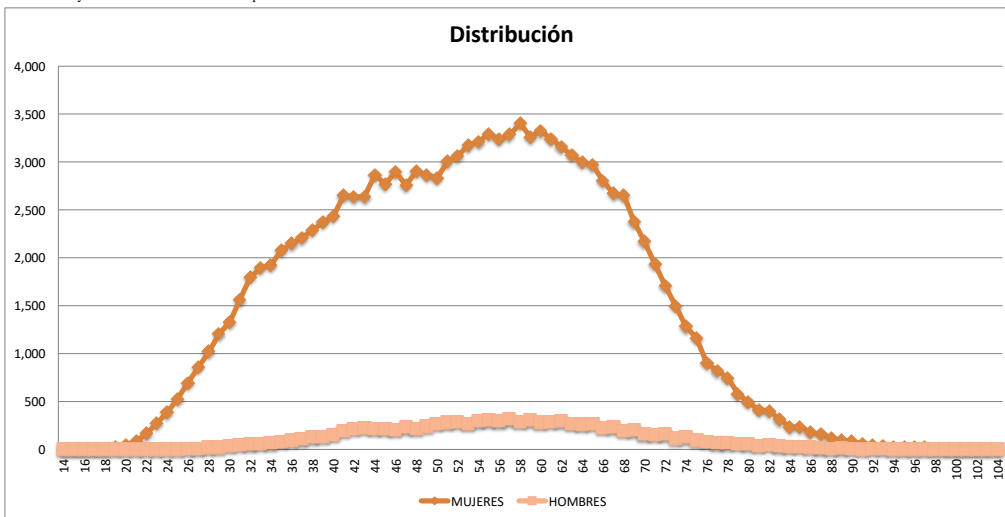

RIESGOS DE TRABAJO
 VIUDEZ
 TOTAL MERCADO

EDAD	MUJERES	HOMBRES	TOTAL	EDAD	MUJERES	HOMBRES	TOTAL
0				56	279	6	285
1				57	234	12	246
2				58	232	7	239
3				59	181	9	190
4				60	192	7	199
5				61	167	5	172
6				62	137	5	142
7				63	151	5	156
8				64	108	4	112
9				65	107	3	110
10				66	111	1	112
11				67	97	1	98
12				68	87	2	89
13				69	84	3	87
14				70	47	3	50
15				71	45	1	46
16	1		1	72	42	2	44
17	1		1	73	35	2	37
18	1		1	74	30	3	33
19	10		10	75	33		33
20	19		19	76	33	4	37
21	37		37	77	18		18
22	49		49	78	10		10
23	85		85	79	16		16
24	114	1	115	80	10	1	11
25	112		112	81	8	1	9
26	141		141	82	6		6
27	189	3	192	83	7		7
28	224	2	226	84	11		11
29	274		274	85	7		7
30	280	3	283	86	2		2
31	301	4	305	87	5		5
32	335	4	339	88			
33	361	3	364	89	1		1
34	350	11	361	90			
35	354	3	357	91			
36	384	9	393	92			
37	383	10	393	93			
38	456	5	461	94			
39	408	11	419	95			
40	455	14	469	96			
41	458	8	466	97			
42	409	12	421	98			
43	486	9	495	99			
44	377	5	382	100			
45	409	9	418	101			
46	388	11	399	102			
47	373	8	381	103			
48	326	4	330	104			
49	316	10	326	105	1		1
50	302	10	312	106			
51	314	5	319	107			
52	298	5	303	108			
53	297	8	305	109			
54	271	5	276	110+			
55	283	4	287	TOTAL	13,165	283	13,448

* Solo incluye beneficiarios con derecho a pensión

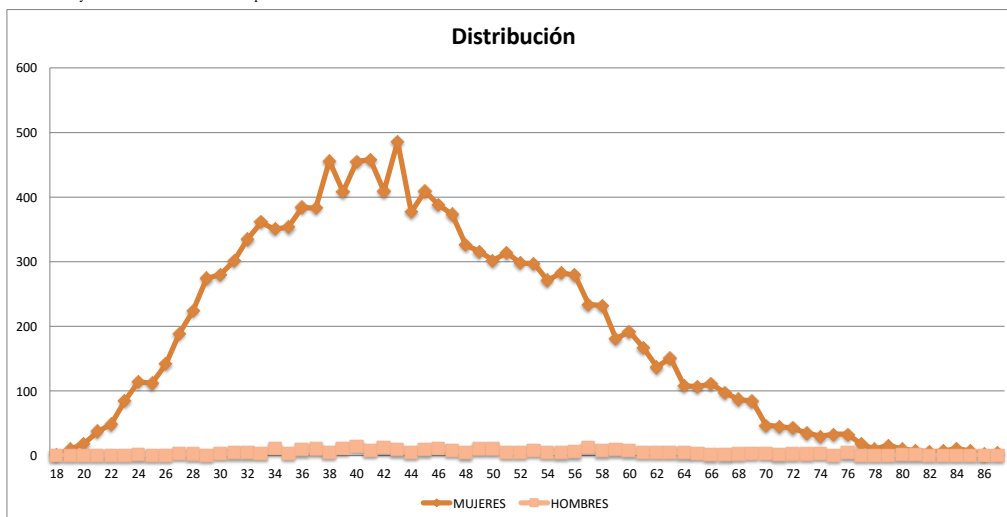

**SISTEMA ESTADISTICO
SEGURO DE PENSIONES DERIVADOS DE LA SEGURIDAD SOCIAL
EXPUESTOS EN VIGOR AL CIERRE DE 2015**



JUBILACION
VIUDEZ
TOTAL MERCADO

EDAD	MUJERES	HOMBRES	TOTAL	EDAD	MUJERES	HOMBRES	TOTAL
0				56	25	1	26
1				57	26		26
2				58	30		30
3				59	37	1	38
4				60	43		43
5				61	50	3	53
6				62	73	1	74
7				63	69	1	70
8				64	85		85
9				65	68	1	69
10				66	90		90
11				67	99	4	103
12				68	89	1	90
13				69	90	4	94
14				70	113	2	115
15				71	76	2	78
16				72	69	1	70
17				73	68	1	69
18				74	69	1	70
19				75	50		50
20				76	44	1	45
21				77	31	1	32
22				78	34	1	35
23				79	25		25
24				80	23		23
25				81	16		16
26				82	7		7
27				83	8		8
28				84	7		7
29				85	1		1
30				86	7		7
31				87	3		3
32				88	2		2
33				89	2		2
34	1		1	90	1		1
35				91		1	1
36	1		1	92	2		2
37				93	2		2
38				94			
39	1		1	95			
40	1		1	96			
41	3		3	97	1		1
42		1	1	98			
43	3	1	4	99			
44	6		6	100			
45	1		1	101			
46	3		3	102			
47	6		6	103			
48	1		1	104			
49	6		6	105			
50	8		8	106			
51	6		6	107			
52	8		8	108			
53	11		11	109			
54	14	1	15	110+			
55	22	1	23	TOTAL	1,637	32	1,669

* Solo incluye beneficiarios con derecho a pensión

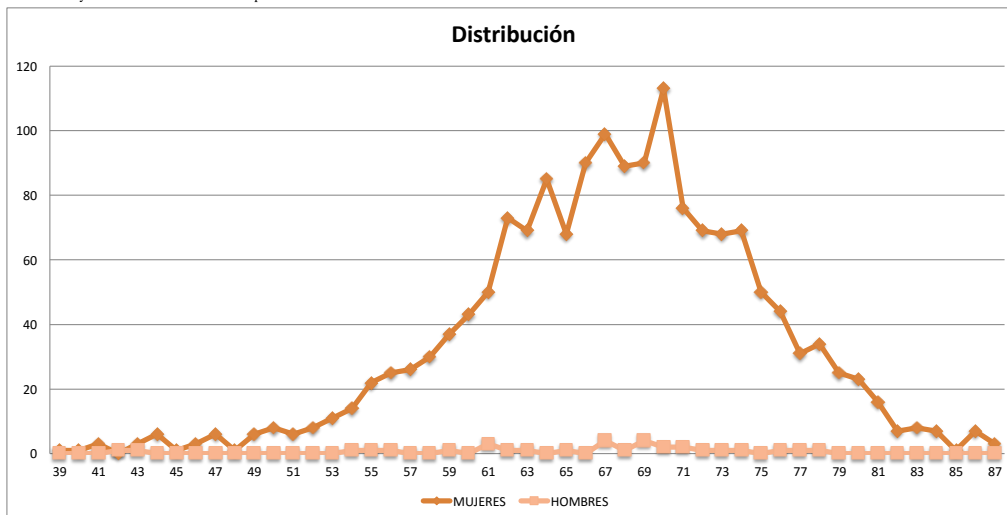

**SISTEMA ESTADISTICO
SEGURO DE PENSIONES DERIVADOS DE LA SEGURIDAD SOCIAL
EXPUESTOS EN VIGOR AL CIERRE DE 2015**



INVALIDEZ Y VIDA
ORFANDAD
TOTAL MERCADO

EDAD	MUJERES	HOMBRES	TOTAL	EDAD	MUJERES	HOMBRES	TOTAL
0	47	47	94	56	4	4	8
1	208	213	421	57	9	5	14
2	423	418	841	58	7	4	11
3	633	679	1,312	59	2	3	5
4	883	960	1,843	60	2	4	6
5	1,236	1,262	2,498	61	2	1	3
6	1,480	1,590	3,070	62	2		2
7	1,884	1,930	3,814	63	2	1	3
8	2,116	2,084	4,200	64	3	3	6
9	2,291	2,396	4,687	65	1	1	2
10	2,622	2,550	5,172	66			
11	2,730	2,837	5,567	67	3	1	4
12	2,904	2,952	5,856	68	1		1
13	3,107	3,140	6,247	69	2		2
14	3,309	3,503	6,812	70		1	1
15	3,593	3,656	7,249	71	1		1
16	3,678	3,848	7,526	72		1	1
17	3,995	4,153	8,148	73			
18	3,934	4,143	8,077	74			
19	4,099	4,017	8,116	75			
20	4,028	4,155	8,183	76			
21	4,087	4,171	8,258	77			
22	4,062	4,058	8,120	78			
23	4,152	4,226	8,378	79			
24	3,896	3,895	7,791	80			
25	199	218	417	81			
26	769	814	1,583	82			
27	498	496	994	83			
28	495	500	995	84			
29	514	503	1,017	85			
30	444	490	934	86			
31	437	445	882	87		1	1
32	386	390	776	88			
33	325	313	638	89			
34	239	231	470	90			
35	216	222	438	91			
36	140	153	293	92			
37	131	145	276	93			
38	81	106	187	94			
39	78	91	169	95			
40	49	72	121	96			
41	33	45	78	97			
42	37	33	70	98			
43	27	27	54	99			
44	26	35	61	100			
45	16	21	37	101			
46	26	29	55	102			
47	19	17	36	103			
48	18	20	38	104			
49	15	9	24	105			
50	14	12	26	106			
51	12	6	18	107			
52	10	7	17	108			
53	8	5	13	109			
54	5	9	14	110+			
55	8	8	16	TOTAL	70,713	72,385	143,098

* Solo incluye beneficiarios con derecho a pensión

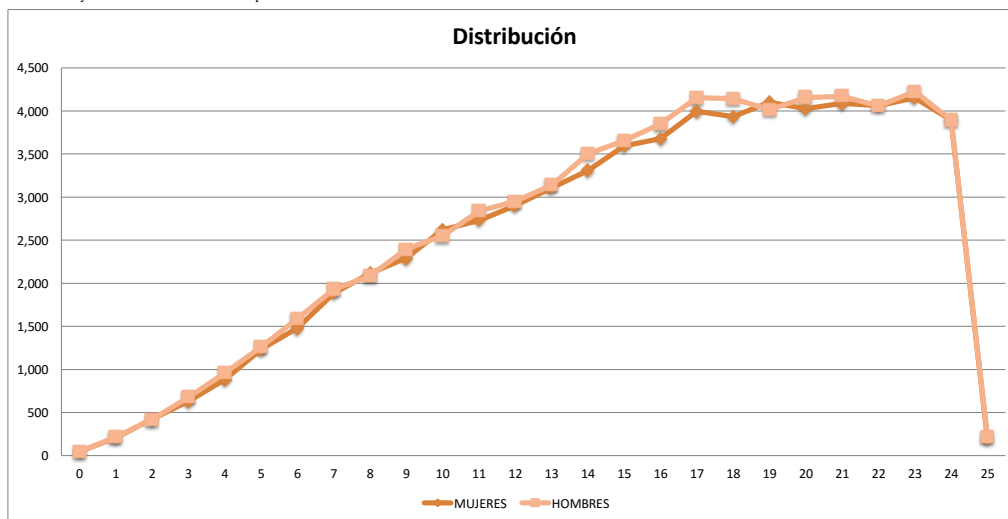

RIESGOS DE TRABAJO
 ORFANDAD
 TOTAL MERCADO

EDAD	MUJERES	HOMBRES	TOTAL	EDAD	MUJERES	HOMBRES	TOTAL
0	6	10	16	56			
1	50	43	93	57			
2	77	83	160	58	1		1
3	134	144	278	59			
4	171	178	349	60			
5	229	219	448	61			
6	241	282	523	62			
7	291	291	582	63			
8	302	344	646	64			
9	345	381	726	65			
10	344	385	729	66			
11	413	437	850	67			
12	453	408	861	68			
13	415	382	797	69			
14	489	481	970	70			
15	534	482	1,016	71			
16	572	599	1,171	72			
17	623	654	1,277	73			
18	615	629	1,244	74			
19	564	646	1,210	75			
20	638	614	1,252	76			
21	598	605	1,203	77			
22	576	562	1,138	78			
23	523	554	1,077	79			
24	490	498	988	80			
25	24	28	52	81			
26	76	86	162	82			
27	62	59	121	83			
28	57	66	123	84			
29	46	40	86	85			
30	42	55	97	86			
31	45	50	95	87			
32	40	35	75	88			
33	24	26	50	89			
34	14	21	35	90			
35	15	19	34	91			
36	7	8	15	92			
37	4	16	20	93			
38	5	5	10	94			
39	1	2	3	95			
40	7	1	8	96			
41	1	2	3	97			
42	4	1	5	98			
43	1	1	2	99			
44	1		1	100			
45	1		1	101			
46	1		1	102			
47				103			
48	1		1	104			
49				105			
50				106			
51				107			
52				108			
53		1	1	109			
54				110+			
55				TOTAL	10,173	10,433	20,606

* Solo incluye beneficiarios con derecho a pensión

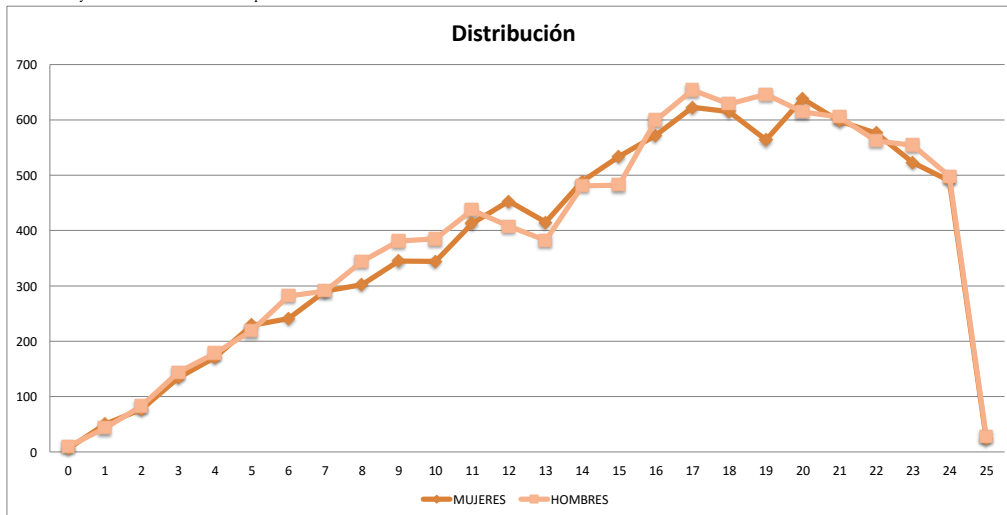

JUBILACION
 ORFANDAD
 TOTAL MERCADO

EDAD	MUJERES	HOMBRES	TOTAL	EDAD	MUJERES	HOMBRES	TOTAL
0				56		1	1
1				57			
2				58	1		1
3				59			
4		1	1	60			
5		1	1	61			
6	1	1	2	62			
7	1	2	3	63			
8		2	2	64	1		1
9				65			
10	2		2	66			
11				67			
12		4	4	68			
13		2	2	69			
14	4		4	70			
15	3	3	6	71			
16	3	2	5	72			
17	5	4	9	73			
18	3	1	4	74			
19	10	3	13	75			
20	2	2	4	76			
21	4	4	8	77			
22	3	5	8	78			
23	1	1	2	79			
24	3	4	7	80			
25	2		2	81			
26				82			
27		1	1	83			
28	1		1	84			
29				85			
30				86			
31	2	1	3	87			
32		1	1	88			
33		1	1	89			
34				90			
35	1	1	2	91			
36				92			
37				93			
38				94			
39	1		1	95			
40		1	1	96			
41	1	1	2	97			
42		1	1	98			
43	1	2	3	99			
44		1	1	100			
45	2	1	3	101			
46	1		1	102			
47		1	1	103			
48		1	1	104			
49				105			
50				106			
51		1	1	107			
52	1		1	108			
53	1	1	2	109			
54	1		1	110+			
55	1		1	TOTAL	63	59	122

* Solo incluye beneficiarios con derecho a pensión

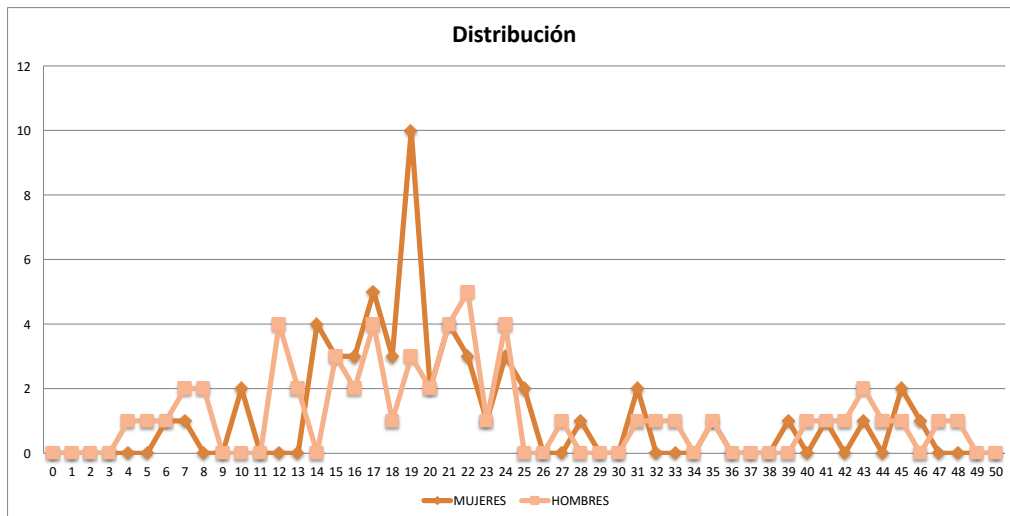

INVALIDEZ Y VIDA
 ASCENDENCIA
 TOTAL MERCADO

EDAD	MUJERES	HOMBRES	TOTAL	EDAD	MUJERES	HOMBRES	TOTAL
0				56	565	211	776
1				57	543	213	756
2				58	537	238	775
3				59	625	247	872
4				60	605	272	877
5				61	577	271	848
6				62	583	253	836
7				63	535	265	800
8				64	582	267	849
9				65	559	316	875
10				66	560	320	880
11				67	521	286	807
12				68	523	291	814
13				69	502	283	785
14				70	505	254	759
15				71	421	249	670
16				72	399	275	674
17				73	437	269	706
18				74	401	246	647
19				75	375	244	619
20				76	321	221	542
21				77	313	203	516
22				78	312	166	478
23				79	329	172	501
24				80	255	196	451
25				81	225	146	371
26				82	222	147	369
27				83	193	123	316
28				84	173	105	278
29				85	192	121	313
30				86	136	87	223
31				87	118	73	191
32				88	126	61	187
33				89	106	44	150
34				90	76	49	125
35				91	55	37	92
36				92	58	37	95
37				93	44	30	74
38	2		2	94	29	13	42
39	5		5	95	36	19	55
40	9		9	96	23	8	31
41	11	3	14	97	12	9	21
42	21	3	24	98	6	7	13
43	31	5	36	99	4	3	7
44	38	9	47	100	7	4	11
45	72	11	83	101	4	1	5
46	90	16	106	102	6	4	10
47	133	25	158	103	5	3	8
48	174	32	206	104	3		3
49	246	42	288	105	1		1
50	263	68	331	106		2	2
51	319	81	400	107	2		2
52	372	100	472	108	3	2	5
53	402	128	530	109	2		2
54	465	151	616	110+		1	1
55	526	170	696	TOTAL	16,931	8,208	25,139

* Solo incluye beneficiarios con derecho a pensión

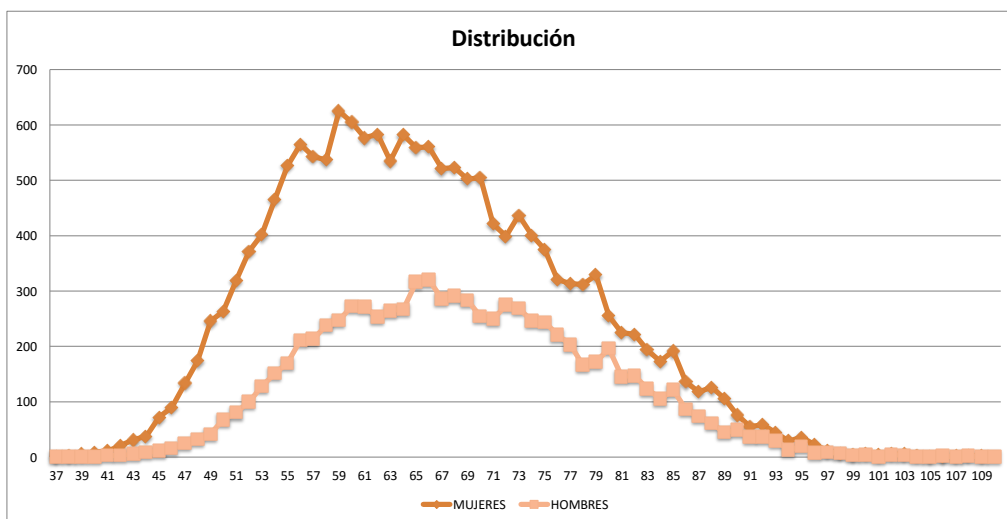

RIESGOS DE TRABAJO
 ASCENDENCIA
 TOTAL MERCADO

EDAD	MUJERES	HOMBRES	TOTAL	EDAD	MUJERES	HOMBRES	TOTAL
0				56	129	84	213
1				57	130	62	192
2				58	180	90	270
3				59	133	87	220
4				60	154	80	234
5				61	138	92	230
6				62	119	93	212
7				63	116	80	196
8				64	109	63	172
9				65	111	78	189
10				66	93	56	149
11				67	81	69	150
12				68	88	68	156
13				69	65	56	121
14				70	61	63	124
15				71	84	47	131
16				72	46	44	90
17				73	61	43	104
18				74	40	44	84
19				75	49	51	100
20				76	34	25	59
21				77	29	28	57
22				78	32	32	64
23				79	18	26	44
24				80	16	23	39
25				81	16	17	33
26				82	13	21	34
27				83	15	13	28
28				84	7	9	16
29				85	14	15	29
30				86	4	8	12
31				87	5	7	12
32				88	7	1	8
33				89	8	3	11
34				90	5	3	8
35				91	1	4	5
36	1		1	92	1	2	3
37				93	2	2	4
38	2	1	3	94		2	2
39	6	1	7	95	3	1	4
40	8		8	96	1		1
41	9	1	10	97	1		1
42	15	2	17	98			
43	28	7	35	99			
44	30	10	40	100		1	1
45	29	4	33	101		2	2
46	47	15	62	102			
47	47	18	65	103			
48	63	15	78	104			
49	74	28	102	105			
50	99	33	132	106			
51	116	42	158	107			
52	125	42	167	108			
53	126	56	182	109			
54	150	50	200	110+			
55	147	60	207	TOTAL	3,341	1,980	5,321

* Solo incluye beneficiarios con derecho a pensión

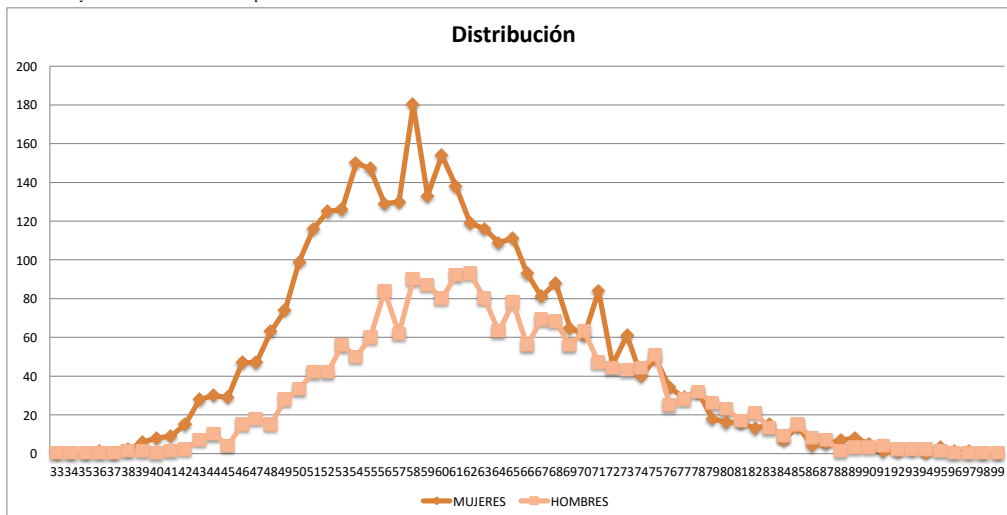

SISTEMA ESTADISTICO
 SEGURO DE PENSIONES DERIVADOS DE LA SEGURIDAD SOCIAL
 EXPUESTOS EN VIGOR AL CIERRE DE 2015



JUBILACION
 ASCENDENCIA
 TOTAL MERCADO

EDAD	MUJERES	HOMBRES	TOTAL	EDAD	MUJERES	HOMBRES	TOTAL
0				56			
1				57			
2				58			
3				59			
4				60			
5				61			
6				62			
7				63			
8				64			
9				65			
10				66			
11				67			
12				68			
13				69			
14				70			
15				71			
16				72			
17				73			
18				74			
19				75			
20				76	1		1
21				77	1		1
22				78			
23				79		1	1
24				80			
25				81			
26				82	1		1
27				83			
28				84		1	1
29				85	1		1
30				86			
31				87	1	1	2
32				88			
33				89			
34				90	2	1	3
35				91	1		1
36				92			
37				93	1		1
38				94			
39				95	1	1	2
40				96			
41				97			
42				98			
43				99			
44				100			
45				101			
46				102			
47				103			
48				104	1		1
49				105		1	1
50				106			
51				107			
52				108			
53				109			
54				110+			
55				TOTAL	11	6	17

* Solo incluye beneficiarios con derecho a pensión

SISTEMA ESTADISTICO
SEGURO DE PENSIONES DERIVADOS DE LA SEGURIDAD SOCIAL

FALLECIMIENTOS AL CIERRE DE 2015



TODOS LOS RAMOS
TODOS LOS PENSIONADOS
TOTAL MERCADO

EDAD	MUJERES	HOMBRES	TOTAL	EDAD	MUJERES	HOMBRES	TOTAL
0				56	53	56	109
1				57	46	57	103
2				58	42	66	108
3				59	67	57	124
4				60	63	68	131
5				61	55	73	128
6				62	68	59	127
7	1		1	63	66	72	138
8	1		1	64	60	66	126
9	1		1	65	67	65	132
10	1		1	66	61	74	135
11				67	70	89	159
12		1	1	68	54	70	124
13		1	1	69	59	68	127
14				70	63	66	129
15	1	4	5	71	70	83	153
16	4	1	5	72	56	65	121
17				73	52	62	114
18	2	3	5	74	60	73	133
19				75	54	61	115
20		2	2	76	53	46	99
21		4	4	77	38	44	82
22	1		1	78	44	34	78
23	2	3	5	79	42	31	73
24	3	1	4	80	22	35	57
25	3	5	8	81	40	31	71
26	6	7	13	82	36	28	64
27	6	6	12	83	35	27	62
28	4	7	11	84	30	24	54
29	7	10	17	85	38	20	58
30	4	13	17	86	28	18	46
31	9	15	24	87	21	12	33
32	12	19	31	88	18	17	35
33	5	19	24	89	14	27	41
34	8	19	27	90	18	8	26
35	16	20	36	91	22	8	30
36	14	19	33	92	14	9	23
37	11	18	29	93	4	2	6
38	14	18	32	94	8	10	18
39	18	21	39	95	7	5	12
40	10	25	35	96	8	4	12
41	22	22	44	97	9	2	11
42	10	27	37	98	4	1	5
43	18	21	39	99	1	4	5
44	19	33	52	100	1		1
45	22	16	38	101	2	1	3
46	23	29	52	102		1	1
47	32	27	59	103	1	1	2
48	28	30	58	104	1	1	2
49	28	35	63	105			
50	24	33	57	106	1		1
51	30	34	64	107			
52	25	36	61	108			
53	41	46	87	109			
54	37	44	81	110			
55	47	50	97	TOTAL	2,316	2,545	4,861

* Solo incluye beneficiarios con derecho a pensión

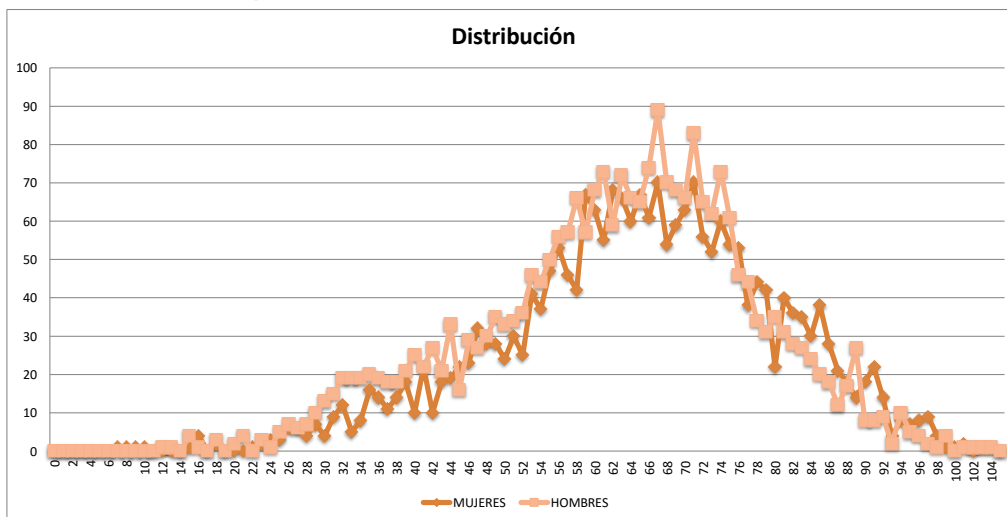



INVALIDEZ Y VIDA
 INVALIDOS
 TOTAL MERCADO

EDAD	MUJERES	HOMBRES	TOTAL	EDAD	MUJERES	HOMBRES	TOTAL
0				56	19	44	63
1				57	25	44	69
2				58	14	49	63
3				59	16	48	64
4				60	17	57	74
5				61	16	52	68
6				62	23	43	66
7				63	14	56	70
8				64	15	44	59
9				65	16	43	59
10				66	13	56	69
11				67	14	65	79
12				68	14	51	65
13				69	10	57	67
14				70	16	53	69
15				71	16	63	79
16				72	9	54	63
17				73	5	44	49
18				74	9	53	62
19				75	9	36	45
20				76	8	19	27
21				77	4	23	27
22				78	4	17	21
23		2	2	79		19	19
24				80	1	18	19
25		2	2	81	2	16	18
26	2	6	8	82	2	11	13
27	4	2	6	83	3	14	17
28	1	6	7	84	2	11	13
29	2	5	7	85	4	9	13
30	2	11	13	86	1	8	9
31	4	12	16	87	1	6	7
32	7	18	25	88	2	10	12
33	3	15	18	89	2	10	12
34	4	16	20	90		3	3
35	5	16	21	91	2	2	4
36	9	16	25	92		5	5
37	7	15	22	93		2	2
38	7	15	22	94	1	4	5
39	11	20	31	95		2	2
40	6	23	29	96		2	2
41	14	18	32	97			
42	8	24	32	98		1	1
43	8	19	27	99		1	1
44	10	29	39	100			
45	11	13	24	101			
46	13	27	40	102			
47	7	21	28	103			
48	15	26	41	104			
49	15	32	47	105			
50	13	27	40	106			
51	15	31	46	107			
52	9	34	43	108			
53	15	39	54	109			
54	14	32	46	110+			
55	17	40	57	TOTAL	587	1,837	2,424

* Solo incluye beneficiarios con derecho a pensión

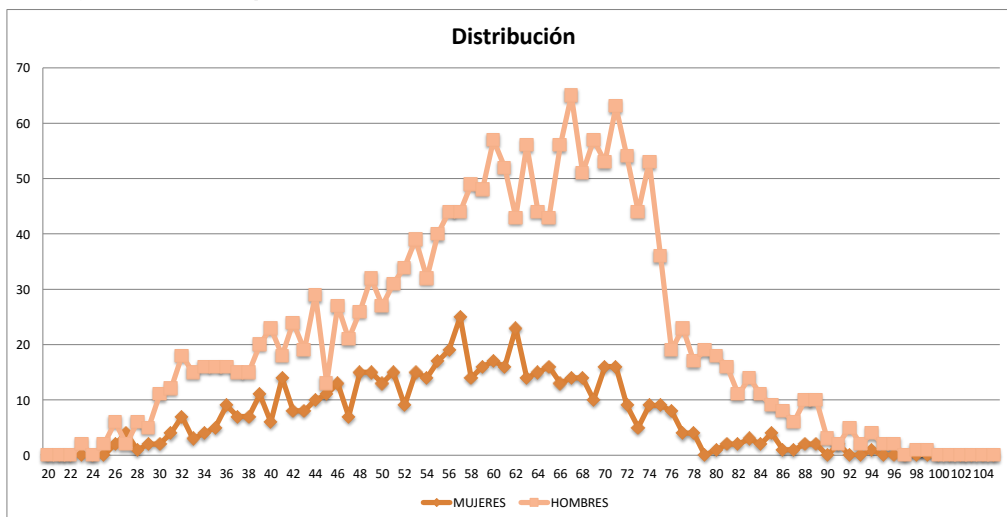



RIESGOS DE TRABAJO
 INCAPACITADOS
 TOTAL MERCADO

EDAD	MUJERES	HOMBRES	TOTAL	EDAD	MUJERES	HOMBRES	TOTAL
0				56		2	2
1				57		4	4
2				58		2	2
3				59	2	1	3
4				60	1	1	2
5				61	2	3	5
6				62		3	3
7				63	1	4	5
8				64	2	3	5
9				65		3	3
10				66		4	4
11				67		5	5
12				68	1	6	7
13				69		1	1
14				70	1	1	2
15				71		6	6
16				72		1	1
17				73	1	2	3
18				74		1	1
19				75		3	3
20				76			
21		1	1	77	1	1	2
22				78	1	1	2
23		1	1	79		2	2
24				80		2	2
25	1	3	4	81	2	1	3
26		1	1	82	1	1	2
27		4	4	83			
28	1	1	2	84			
29	1	5	6	85			
30		2	2	86		2	2
31	1	3	4	87		1	1
32		1	1	88			
33	1	3	4	89			
34		3	3	90		1	1
35	1	4	5	91		1	1
36		1	1	92			
37		2	2	93			
38		2	2	94			
39		1	1	95			
40		1	1	96		1	1
41		2	2	97			
42		2	2	98			
43		1	1	99		1	1
44		2	2	100			
45		1	1	101			
46				102			
47		4	4	103			
48		1	1	104			
49		1	1	105			
50	1	3	4	106			
51	1	2	3	107			
52		2	2	108			
53	2	3	5	109			
54	2	3	5	110+			
55	1	3	4	TOTAL	29	140	169

* Solo incluye beneficiarios con derecho a pensión

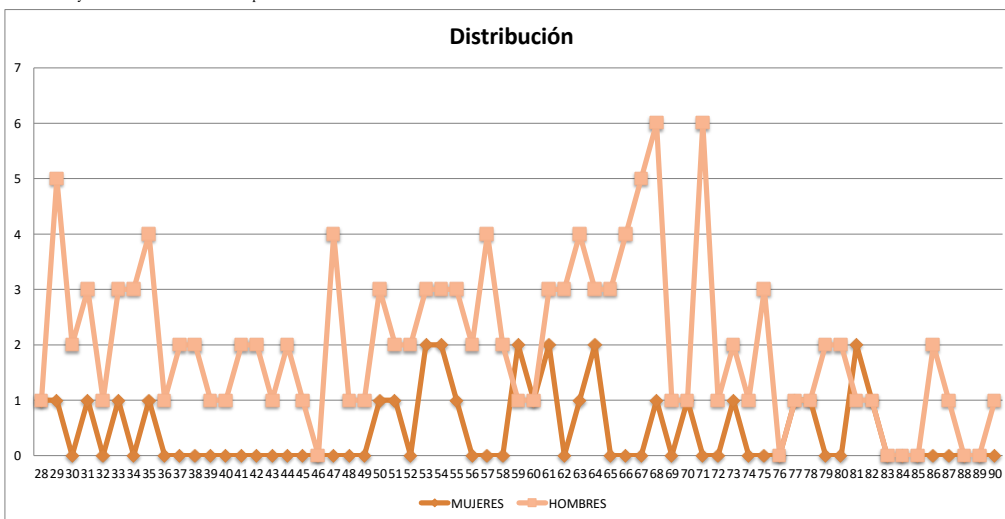

JUBILACION
 JUBILADOS
 TOTAL MERCADO

EDAD	MUJERES	HOMBRES	TOTAL	EDAD	MUJERES	HOMBRES	TOTAL
0				56	1	5	6
1				57	1	4	5
2				58	1	2	3
3				59	2	5	7
4				60	1	1	2
5				61		5	5
6				62	2	1	3
7				63	3	1	4
8				64	1	2	3
9				65		3	3
10				66	1	3	4
11				67	1	2	3
12				68			
13				69	1	4	5
14				70	1	3	4
15				71	1	3	4
16				72			
17				73		3	3
18				74	1	1	2
19				75		3	3
20				76		2	2
21				77		1	1
22				78			
23				79	1	1	2
24				80		1	1
25				81		1	1
26				82			
27				83	2		2
28				84		1	1
29				85	1	1	2
30				86	1		1
31				87		1	1
32				88			
33				89		1	1
34				90	1		1
35				91			
36				92		1	1
37				93			
38				94			
39				95			
40				96			
41				97			
42				98			
43				99			
44				100			
45				101			
46				102			
47				103			
48	1		1	104			
49				105			
50				106			
51				107			
52				108			
53	2	1	3	109			
54	1	3	4	110+			
55	1	3	4	TOTAL	28	69	97

* Solo incluye beneficiarios con derecho a pensión

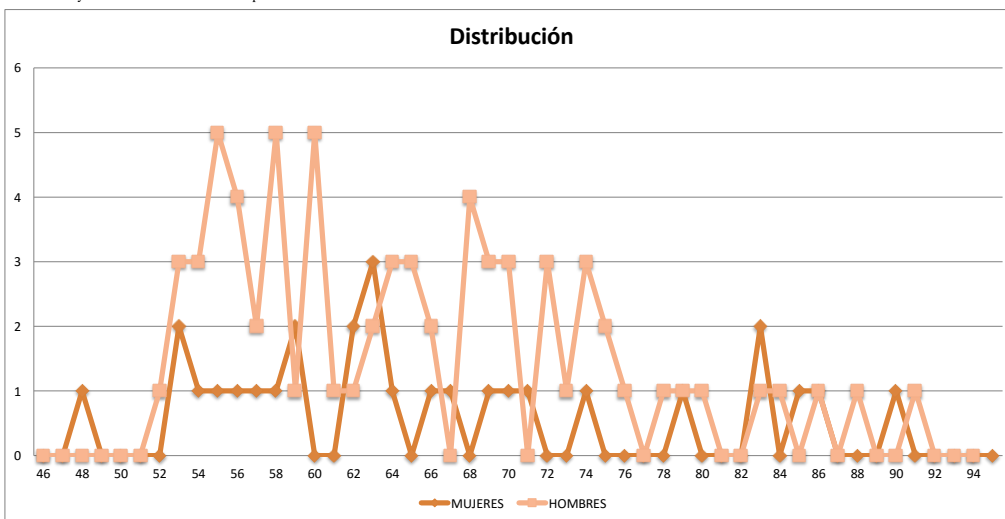

INVALIDEZ Y VIDA
 VIUDEZ
 TOTAL MERCADO

EDAD	MUJERES	HOMBRES	TOTAL	EDAD	MUJERES	HOMBRES	TOTAL
0				56	25	3	28
1				57	13	3	16
2				58	19	8	27
3				59	33	3	36
4				60	39	5	44
5				61	29	4	33
6				62	38	5	43
7				63	41	2	43
8				64	33	5	38
9				65	36	8	44
10				66	38	7	45
11				67	44	5	49
12				68	29	6	35
13				69	38	1	39
14				70	35	2	37
15				71	33	4	37
16				72	32		32
17				73	36	4	40
18				74	31	5	36
19				75	26	3	29
20				76	25	9	34
21				77	24	4	28
22				78	26	2	28
23	1		1	79	28	1	29
24	2		2	80	14	2	16
25	2		2	81	22	4	26
26	4		4	82	23	2	25
27	1		1	83	19	1	20
28	2		2	84	16	2	18
29	4		4	85	19	1	20
30	2		2	86	18	1	19
31	4		4	87	11		11
32	5		5	88	10	1	11
33	1	1	2	89	5	2	7
34	4		4	90	10		10
35	8		8	91	11		11
36	5	2	7	92	6		6
37	2		2	93	3		3
38	7	1	8	94	3		3
39	6		6	95	5		5
40	3		3	96	3		3
41	7	1	8	97	3	1	4
42	2	1	3	98	1		1
43	9	1	10	99		1	1
44	6		6	100			
45	9	1	10	101			
46	9	1	10	102		1	1
47	18	2	20	103			
48	10	3	13	104			
49	11	2	13	105			
50	6	1	7	106			
51	11	1	12	107			
52	14		14	108			
53	18		18	109			
54	17	4	21	110+			
55	21	2	23	TOTAL	1,184	142	1,326

* Solo incluye beneficiarios con derecho a pensión

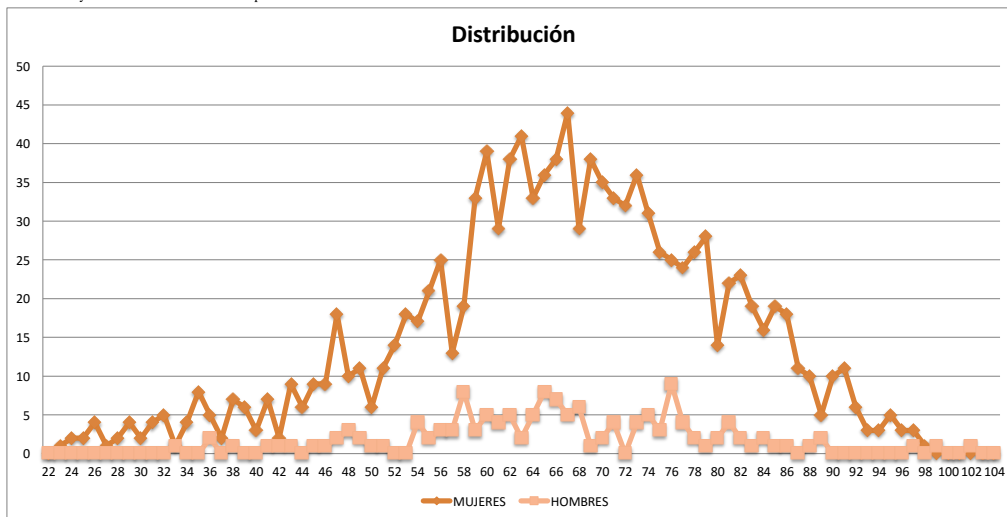

RIESGOS DE TRABAJO
 VIUDEZ
 TOTAL MERCADO

EDAD	MUJERES	HOMBRES	TOTAL	EDAD	MUJERES	HOMBRES	TOTAL
0				56	1		1
1				57			
2				58	1		1
3				59	3		3
4				60	2		2
5				61	1	1	2
6				62			
7				63	2		2
8				64			
9				65			
10				66	1		1
11				67	2		2
12				68	2	1	3
13				69			
14				70	1		1
15				71	1		1
16				72			
17				73		1	1
18				74	2		2
19				75	1		1
20				76	1		1
21				77			
22				78			
23				79	1		1
24				80	1		1
25				81			
26				82			
27	1		1	83			
28				84			
29				85	1		1
30				86			
31				87			
32				88			
33				89			
34				90			
35	1		1	91			
36				92			
37	2		2	93			
38				94			
39	1		1	95			
40	1	1	2	96			
41	1		1	97			
42				98			
43				99			
44				100			
45	1		1	101			
46		1	1	102			
47	5		5	103			
48	2		2	104			
49				105			
50	2		2	106			
51	1		1	107			
52				108			
53	1		1	109			
54				110+			
55	1		1	TOTAL	44	5	49

* Solo incluye beneficiarios con derecho a pensión

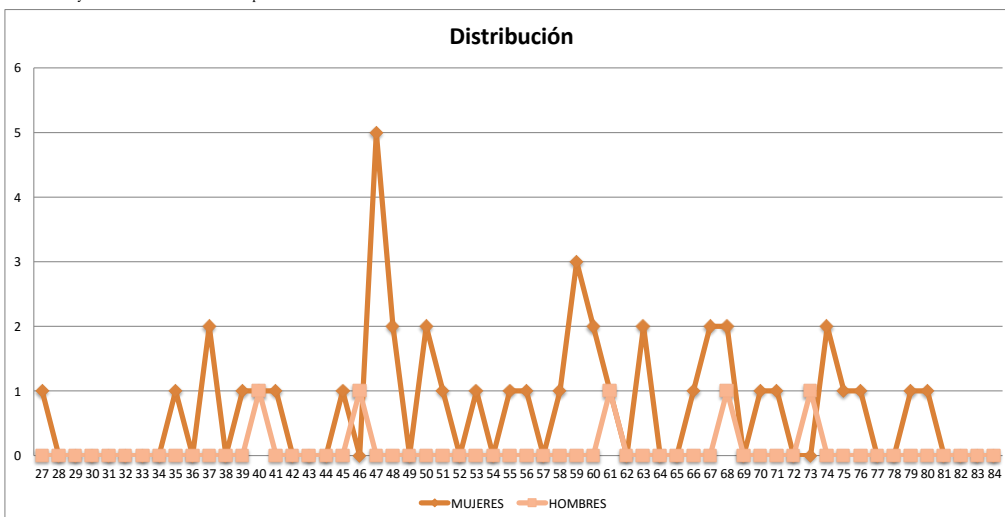

JUBILACION
 VIUDEZ
 TOTAL MERCADO

EDAD	MUJERES	HOMBRES	TOTAL	EDAD	MUJERES	HOMBRES	TOTAL
0				56	1		1
1				57	1		1
2				58	1		1
3				59			
4				60	1		1
5				61	1		1
6				62			
7				63			
8				64	2		2
9				65	2		2
10				66	2		2
11				67	2		2
12				68	3		3
13				69	2		2
14				70			
15				71	2		2
16				72	2		2
17				73	2		2
18				74	2		2
19				75	4		4
20				76	4		4
21				77			
22				78	1		1
23				79			
24				80			
25				81			
26				82			
27				83			
28				84	1		1
29				85			
30				86	1		1
31				87			
32				88			
33				89			
34				90			
35				91			
36				92			
37				93			
38				94			
39				95			
40				96			
41				97			
42				98			
43				99			
44				100			
45				101			
46				102			
47				103			
48				104			
49				105			
50				106			
51				107			
52				108			
53				109			
54				110+			
55	1		1	TOTAL	38		38

* Solo incluye beneficiarios con derecho a pensión

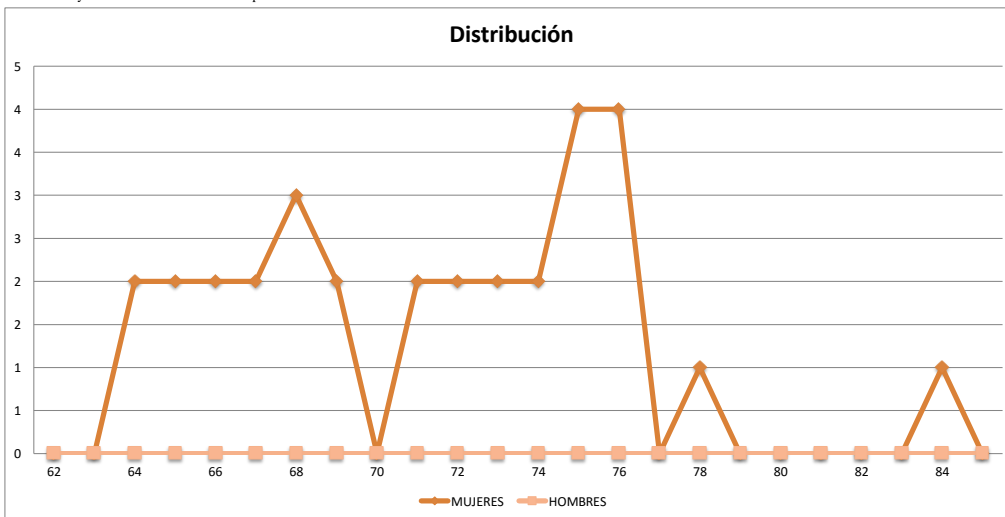



INVALIDEZ Y VIDA
 ORFANDAD
 TOTAL MERCADO

EDAD	MUJERES	HOMBRES	TOTAL	EDAD	MUJERES	HOMBRES	TOTAL
0				56			
1				57			
2				58			
3				59			
4				60			
5				61			
6				62			
7	1		1	63			
8	1		1	64			
9	1		1	65			
10	1		1	66			
11				67			
12		1	1	68			
13		1	1	69			
14				70			
15	1	4	5	71			
16	3	1	4	72			
17				73			
18	2	3	5	74			
19				75			
20		1	1	76			
21		3	3	77			
22	1		1	78			
23	1		1	79			
24	1	1	2	80			
25				81			
26				82			
27				83			
28				84			
29				85			
30				86			
31				87			
32				88			
33				89			
34				90			
35	1		1	91			
36				92			
37		1	1	93			
38				94			
39				95			
40				96			
41		1	1	97			
42				98			
43				99			
44	2	2	4	100			
45				101			
46				102			
47	1		1	103			
48				104			
49				105			
50		1	1	106			
51				107			
52	1		1	108			
53				109			
54				110+			
55				TOTAL	18	20	38

* Solo incluye beneficiarios con derecho a pensión

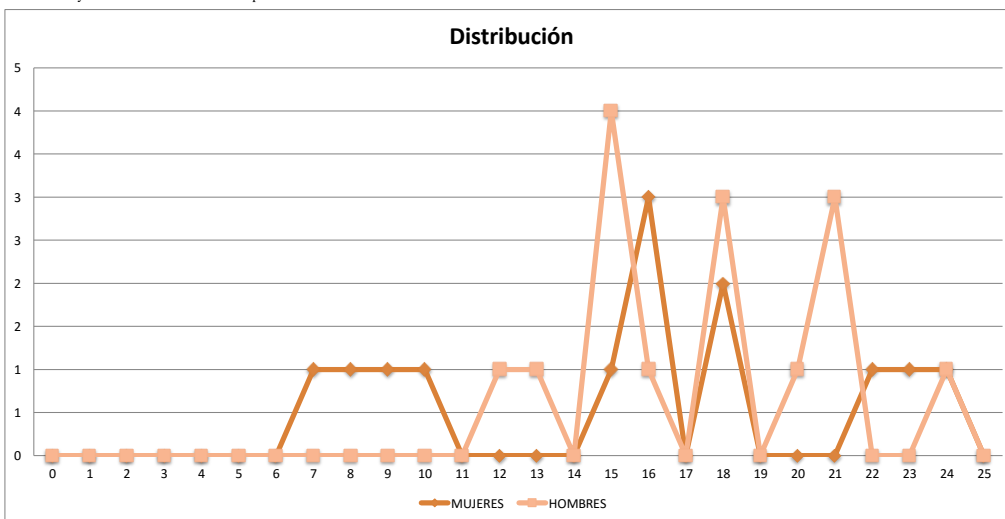

SISTEMA ESTADISTICO
 SEGURO DE PENSIONES DERIVADOS DE LA SEGURIDAD SOCIAL
 FALLECIMIENTOS AL CIERRE DE 2015



RIESGOS DE TRABAJO
 ORFANDAD
 TOTAL MERCADO

EDAD	MUJERES	HOMBRES	TOTAL	EDAD	MUJERES	HOMBRES	TOTAL
0				56			
1				57			
2				58			
3				59			
4				60			
5				61			
6				62			
7				63			
8				64			
9				65			
10				66			
11				67			
12				68			
13				69			
14				70			
15				71			
16	1		1	72			
17				73			
18				74			
19				75			
20		1	1	76			
21				77			
22				78			
23				79			
24				80			
25				81			
26				82			
27				83			
28				84			
29				85			
30				86			
31				87			
32				88			
33				89			
34				90			
35				91			
36				92			
37				93			
38				94			
39				95			
40				96			
41				97			
42				98			
43				99			
44				100			
45				101			
46				102			
47				103			
48				104			
49				105			
50				106			
51				107			
52				108			
53				109			
54				110+			
55				TOTAL	1	1	2

* Solo incluye beneficiarios con derecho a pensión

SISTEMA ESTADISTICO
 SEGURO DE PENSIONES DERIVADOS DE LA SEGURIDAD SOCIAL
 FALLECIMIENTOS AL CIERRE DE 2015



JUBILACION
 ORFANDAD
 TOTAL MERCADO

EDAD	MUJERES	HOMBRES	TOTAL	EDAD	MUJERES	HOMBRES	TOTAL
0				56			
1				57			
2				58			
3				59			
4				60			
5				61			
6				62			
7				63			
8				64			
9				65			
10				66			
11				67			
12				68			
13				69			
14				70			
15				71			
16				72			
17				73			
18				74			
19				75			
20				76			
21				77			
22				78			
23				79			
24				80			
25				81			
26				82			
27				83			
28				84			
29				85			
30				86			
31				87			
32				88			
33				89			
34				90			
35				91			
36				92			
37				93			
38				94			
39				95			
40				96			
41				97			
42				98			
43				99			
44				100			
45				101			
46				102			
47				103			
48				104			
49				105			
50				106			
51				107			
52				108			
53				109			
54				110+			
55				TOTAL			

* Solo incluye beneficiarios con derecho a pensión

INVALIDEZ Y VIDA
 ASCENDENCIA
 TOTAL MERCADO

EDAD	MUJERES	HOMBRES	TOTAL	EDAD	MUJERES	HOMBRES	TOTAL
0				56	6	1	7
1				57	4	1	5
2				58	5	3	8
3				59	8		8
4				60	3	3	6
5				61	5	4	9
6				62	5	5	10
7				63	3	8	11
8				64	7	9	16
9				65	11	6	17
10				66	6		6
11				67	6	10	16
12				68	4	4	8
13				69	8	4	12
14				70	7	7	14
15				71	16	7	23
16				72	12	8	20
17				73	8	6	14
18				74	12	12	24
19				75	13	14	27
20				76	13	14	27
21				77	8	14	22
22				78	12	14	26
23				79	12	6	18
24				80	6	11	17
25				81	14	9	23
26				82	9	13	22
27				83	11	11	22
28				84	10	9	19
29				85	13	8	21
30				86	7	7	14
31				87	9	2	11
32				88	5	6	11
33				89	7	13	20
34				90	7	4	11
35				91	9	5	14
36				92	8	3	11
37				93	1		1
38				94	4	6	10
39				95	2	3	5
40				96	5	1	6
41				97	6	1	7
42				98	3		3
43	1		1	99	1	1	2
44	1		1	100	1		1
45	1	1	2	101	2	1	3
46	1		1	102			
47				103	1	1	2
48				104	1	1	2
49	2		2	105			
50	2	1	3	106	1		1
51	1		1	107			
52	1		1	108			
53	2	1	3	109			
54	2	2	4	110+			
55	3	2	5	TOTAL	354	283	637

* Solo incluye beneficiarios con derecho a pensión

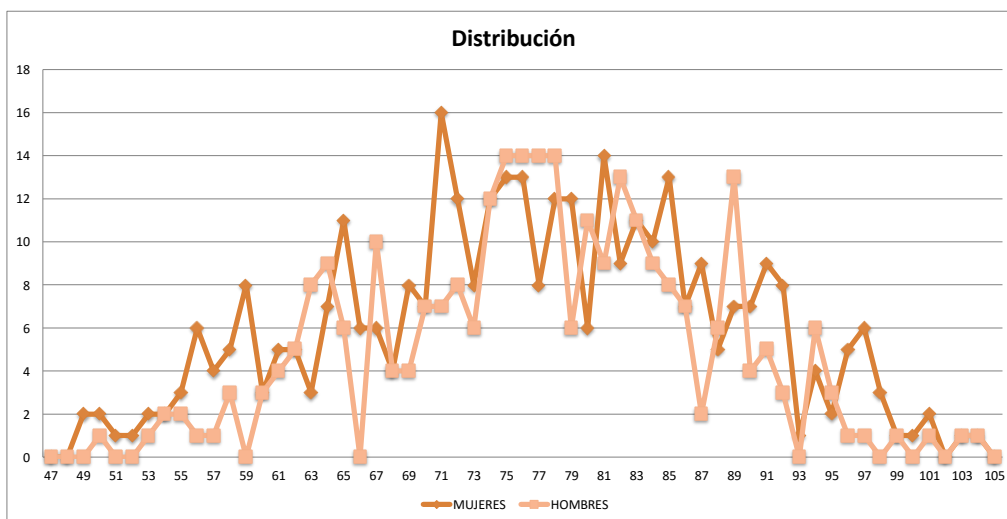

RIESGOS DE TRABAJO
 ASCENDENCIA
 TOTAL MERCADO

EDAD	MUJERES	HOMBRES	TOTAL	EDAD	MUJERES	HOMBRES	TOTAL
0				56		1	1
1				57	2	1	3
2				58	1	2	3
3				59	3		3
4				60		1	1
5				61	1	4	5
6				62		2	2
7				63	2	1	3
8				64		3	3
9				65	2	2	4
10				66		4	4
11				67	1	2	3
12				68	1	2	3
13				69		1	1
14				70	2		2
15				71	1		1
16				72	1	2	3
17				73		2	2
18				74	3	1	4
19				75	1	2	3
20				76	2	2	4
21				77	1	1	2
22				78			
23				79		2	2
24				80		1	1
25				81			
26				82	1	1	2
27				83		1	1
28				84	1	1	2
29				85		1	1
30				86			
31				87		2	2
32				88	1		1
33				89		1	1
34				90			
35				91			
36				92			
37				93			
38				94			
39				95			
40				96			
41				97			
42				98			
43				99			
44				100			
45				101			
46				102			
47		1	1	103			
48				104			
49				105			
50				106			
51	1		1	107			
52				108			
53	1	2	3	109			
54	1		1	110+			
55	2		2	TOTAL	33	48	81

* Solo incluye beneficiarios con derecho a pensión

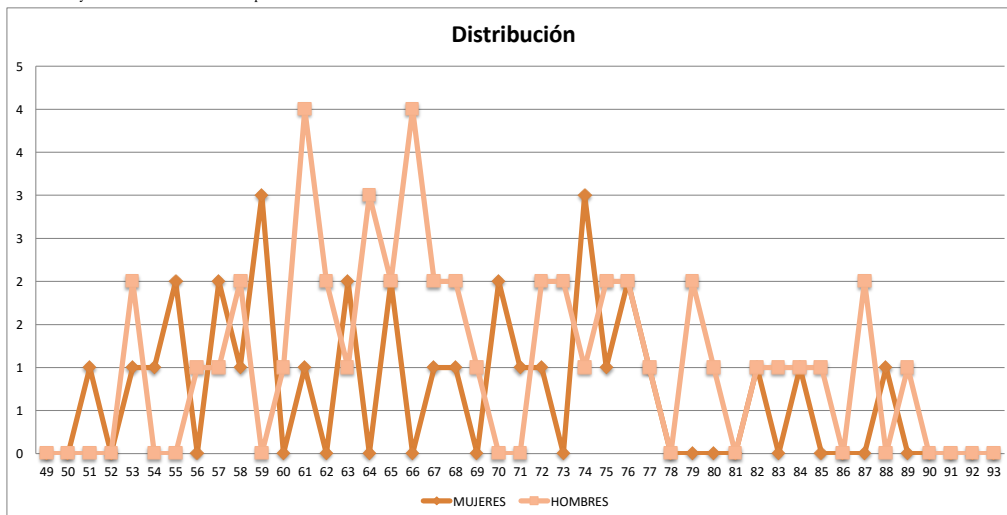



JUBILACION
 ASCENDENCIA
 TOTAL MERCADO

EDAD	MUJERES	HOMBRES	TOTAL	EDAD	MUJERES	HOMBRES	TOTAL
0				56			
1				57			
2				58			
3				59			
4				60			
5				61			
6				62			
7				63			
8				64			
9				65			
10				66			
11				67			
12				68			
13				69			
14				70			
15				71			
16				72			
17				73			
18				74			
19				75			
20				76			
21				77			
22				78			
23				79			
24				80			
25				81			
26				82			
27				83			
28				84			
29				85			
30				86			
31				87			
32				88			
33				89			
34				90			
35				91			
36				92			
37				93			
38				94			
39				95			
40				96			
41				97			
42				98			
43				99			
44				100			
45				101			
46				102			
47				103			
48				104			
49				105			
50				106			
51				107			
52				108			
53				109			
54				110+			
55				TOTAL			

* Solo incluye beneficiarios con derecho a pensión

III COMPOSICION FAMILIAR

SISTEMA ESTADISTICO
SEGURO DE PENSIONES DERIVADOS DE LA SEGURIDAD SOCIAL



COMPOSICION FAMILIAR

EN VIGOR AL CIERRE DE 2015

NUMERO DE CASOS

		INVALIDEZ Y VIDA		RIESGOS DE TRABAJO		JUBILACION		TOTAL	
		NUMERO	%	NUMERO	%	NUMERO	%	NUMERO	%
INVALIDOS, INCAPACITADOS O JUBILADOS	CON 1 ASCENDIENTE	561	0.2%	64	0.0%	628	0.2%	1,253	0.4%
	CON 2 ASCENDIENTE	442	0.2%	91	0.0%	62	0.0%	595	0.2%
	SOLO CON ESPOSA	13,990	5.0%	289	0.1%	4,158	1.5%	18,437	6.5%
	CON ESPOSA Y 1 HIJO	5,416	1.9%	387	0.1%	437	0.2%	6,240	2.2%
	CON ESPOSA Y 2 HIJOS	4,089	1.5%	343	0.1%	107	0.0%	4,539	1.6%
	CON ESPOSA Y 3 HIJOS	1,807	0.6%	152	0.1%	12	0.0%	1,971	0.7%
	CON ESPOSA Y CON MAS DE 3	532	0.2%	46	0.0%	-	-	578	0.2%
	SOLO CON 1 HIJO	3,602	1.3%	112	0.0%	420	0.1%	4,134	1.5%
	SOLO CON 2 HIJOS	1,793	0.6%	84	0.0%	44	0.0%	1,921	0.7%
	SOLO CON 3 HIJOS	529	0.2%	19	0.0%	3	0.0%	551	0.2%
	SOLO CON MAS DE 3 HIJOS	125	0.0%	6	0.0%	1	0.0%	132	0.0%
	SIN DEPENDIENTES	19,444	6.9%	30,460	10.8%	4,835	1.7%	54,739	19.4%
	SUBTOTAL		52,330	18.6%	32,053	11.4%	10,707	3.8%	95,090
PENSIONES POR MUERTE	CON 1 ASCENDIENTE	11,757	4.2%	1,764	0.6%	15	0.0%	13,536	4.8%
	CON 2 ASCENDIENTE	6,651	2.4%	1,774	0.6%	1	0.0%	8,426	3.0%
	SOLO CON ESPOSA	66,971	23.8%	3,102	1.1%	1,593	0.6%	71,666	25.4%
	CON ESPOSA Y 1 HIJO	33,210	11.8%	4,323	1.5%	67	0.0%	37,600	13.3%
	CON ESPOSA Y 2 HIJOS	25,068	8.9%	3,874	1.4%	4	0.0%	28,946	10.3%
	CON ESPOSA Y 3 HIJOS	10,312	3.7%	1,627	0.6%	2	0.0%	11,941	4.2%
	CON ESPOSA Y CON MAS DE 3	3,020	1.1%	512	0.2%	1	0.0%	3,533	1.3%
	SOLO CON 1 HIJO	6,223	2.2%	482	0.2%	24	0.0%	6,729	2.4%
	SOLO CON 2 HIJOS	2,887	1.0%	270	0.1%	5	0.0%	3,162	1.1%
	SOLO CON 3 HIJOS	877	0.3%	81	0.0%	1	0.0%	959	0.3%
	SOLO CON MAS DE 3 HIJOS	239	0.1%	39	0.0%	-	-	278	0.1%
SUBTOTAL		167,215	59.3%	17,848	6.3%	1,713	0.6%	186,776	66.3%
TOTAL		219,545	77.9%	49,901	17.7%	12,420	4.4%	281,866	100%

SISTEMA ESTADISTICO
SEGURO DE PENSIONES DERIVADOS DE LA SEGURIDAD SOCIAL



COMPOSICION FAMILIAR

EN VIGOR AL CIERRE DE 2015

PENSION PROMEDIO

		INVALIDEZ Y VIDA	RIESGOS DE TRABAJO	JUBILACION	TOTAL
		PESOS	PESOS	PESOS	PESOS
INVALIDOS, INCAPACITADOS O JUBILADOS	CON 1 ASCENDIENTE	3,497	4,298	6,027	4,806
	CON 2 ASCENDIENTE	3,485	3,499	6,307	3,781
	SOLO CON ESPOSA	4,090	5,709	5,941	4,533
	CON ESPOSA Y 1 HIJO	4,142	5,477	5,917	4,349
	CON ESPOSA Y 2 HIJOS	4,501	5,363	6,046	4,602
	CON ESPOSA Y 3 HIJOS	4,870	4,995	5,486	4,883
	CON ESPOSA Y CON MAS DE 3	4,816	4,936	-	4,825
	SOLO CON 1 HIJO	3,288	3,892	5,813	3,561
	SOLO CON 2 HIJOS	3,585	5,172	5,750	3,704
	SOLO CON 3 HIJOS	3,660	7,233	8,223	3,808
	SOLO CON MAS DE 3 HIJOS	3,752	3,347	5,486	3,747
	SIN DEPENDIENTES	3,277	2,509	5,989	3,089
	SUBTOTAL	3,771	2,641	5,964	3,637
	PENSIONES POR MUERTE	CON 1 ASCENDIENTE	771	1,692	4,490
CON 2 ASCENDIENTE		1,387	2,358	5,486	1,592
SOLO CON ESPOSA		3,132	4,052	2,583	3,160
CON ESPOSA Y 1 HIJO		3,352	4,688	2,764	3,504
CON ESPOSA Y 2 HIJOS		3,431	6,183	2,439	3,799
CON ESPOSA Y 3 HIJOS		3,396	7,063	2,439	3,895
CON ESPOSA Y CON MAS DE 3		3,258	6,406	2,439	3,714
SOLO CON 1 HIJO		859	2,388	2,437	974
SOLO CON 2 HIJOS		1,500	3,386	2,073	1,662
SOLO CON 3 HIJOS		2,128	4,459	1,463	2,325
SOLO CON MAS DE 3 HIJOS		2,634	6,312	-	3,150
SUBTOTAL	2,885	4,561	2,604	3,042	
TOTAL	3,096	3,328	5,501	3,243	

SISTEMA ESTADISTICO
SEGURO DE PENSIONES DERIVADOS DE LA SEGURIDAD SOCIAL



COMPOSICION FAMILIAR

EN VIGOR AL CIERRE DE 2015

RESERVA

		INVALIDEZ Y VIDA		RIESGOS DE TRABAJO		JUBILACION		TOTAL	
		PESOS	%	PESOS	%	PESOS	%	PESOS	%
INVALIDOS, INCAPACITADOS O JUBILADOS	CON 1 ASCENDIENTE	366,189,119	0.2%	67,363,244	0.0%	964,650,437	0.5%	1,398,202,800	0.7%
	CON 2 ASCENDIENTE	331,465,725	0.2%	77,386,719	0.0%	101,492,746	0.0%	510,345,190	0.2%
	SOLO CON ESPOSA	11,966,683,114	5.6%	341,431,961	0.2%	6,871,087,264	3.2%	19,179,202,339	9.0%
	CON ESPOSA Y 1 HIJO	5,637,081,408	2.6%	556,112,540	0.3%	766,074,639	0.4%	6,959,268,587	3.3%
	CON ESPOSA Y 2 HIJOS	4,926,420,677	2.3%	498,627,004	0.2%	194,126,359	0.1%	5,619,174,040	2.6%
	CON ESPOSA Y 3 HIJOS	2,291,548,029	1.1%	207,019,243	0.1%	19,993,054	0.0%	2,518,560,325	1.2%
	CON ESPOSA Y CON MAS DE 3	635,240,020	0.3%	59,901,483	0.0%	-	-	695,141,503	0.3%
	SOLO CON 1 HIJO	2,439,152,256	1.1%	102,836,901	0.0%	639,505,901	0.3%	3,181,495,059	1.5%
	SOLO CON 2 HIJOS	1,332,999,576	0.6%	110,165,143	0.1%	65,544,227	0.0%	1,508,708,945	0.7%
	SOLO CON 3 HIJOS	396,980,259	0.2%	38,203,007	0.0%	6,483,987	0.0%	441,667,253	0.2%
	SOLO CON MAS DE 3 HIJOS	90,793,424	0.0%	5,294,313	0.0%	1,302,798	0.0%	97,390,535	0.0%
	SIN DEPENDIENTES	11,226,229,485	5.3%	17,536,496,604	8.2%	6,949,900,244	3.3%	35,712,626,333	16.8%
	SUBTOTAL	41,640,783,092	19.5%	19,600,838,162	9.2%	16,580,161,656	7.8%	77,821,782,909	36.5%
	PENSIONES POR MUJERTE	CON 1 ASCENDIENTE	1,802,082,193	0.8%	695,377,667	0.3%	6,449,639	0.0%	2,503,909,499
CON 2 ASCENDIENTE		1,826,129,880	0.9%	895,392,909	0.4%	722,436	0.0%	2,722,245,225	1.3%
SOLO CON ESPOSA		44,398,623,988	20.8%	3,167,082,673	1.5%	945,152,183	0.4%	48,510,858,844	22.8%
CON ESPOSA Y 1 HIJO		29,331,073,595	13.8%	5,123,093,597	2.4%	48,705,118	0.0%	34,502,872,310	16.2%
CON ESPOSA Y 2 HIJOS		24,336,850,040	11.4%	5,456,084,356	2.6%	3,282,678	0.0%	29,796,217,074	14.0%
CON ESPOSA Y 3 HIJOS		10,129,295,337	4.8%	2,388,317,390	1.1%	1,032,513	0.0%	12,518,645,240	5.9%
CON ESPOSA Y CON MAS DE 3		2,817,428,683	1.3%	683,972,576	0.3%	1,032,851	0.0%	3,502,434,110	1.6%
SOLO CON 1 HIJO		463,811,089	0.2%	107,304,264	0.1%	3,302,525	0.0%	574,417,878	0.3%
SOLO CON 2 HIJOS		364,757,882	0.2%	89,303,743	0.0%	1,138,658	0.0%	455,200,283	0.2%
SOLO CON 3 HIJOS		154,032,513	0.1%	37,170,498	0.0%	74,122	0.0%	191,277,132	0.1%
SOLO CON MAS DE 3 HIJOS		54,560,363	0.0%	25,368,786	0.0%	-	-	79,929,149	0.0%
SUBTOTAL	115,678,645,563	54.3%	18,668,468,459	8.8%	1,010,892,723	0.5%	135,358,006,745	63.5%	
TOTAL	157,319,428,655	73.8%	38,269,306,620	18.0%	17,591,054,379	8.3%	213,179,789,654	100%	

***IV MOVIMIENTOS DE ALTAS
Y BAJAS***

SISTEMA ESTADISTICO
SEGUROS DE PENSIONES DERIVADOS DE LA SEGURIDAD SOCIAL
 EN EL EJERCICIO DE 2015



TIPO DE ALTA POR TIPO DE PENSION

TIPO DE PENSION			CAUSA DE LA ALTA									
			TOTAL	NACIMIENTO	RECONOCIMIENTO	NUEVAS NUPCIAS	ENTRAR EN CONCUBINATO	REGRESAR A ESTUDIAR	DEPENDENCIA ECONOMICA	CAMBIO DE RENTA VITALICIA A SEGURO DE SOBREVIVENCIA	CAMBIO DE TIPO DE PENSION	ALTA POR INCAPACIDAD
RIESGOS DE TRABAJO	INCAPACIDAD	INCAPACITADOS										
		CONYUGES	3		3							
		HIJOS	7	1	4			2				
	ASCENDIENTES	1		1								
	POR MUERTE	VIUDAS	5		5							
		HUERFANOS	25		23							2
ASCENDIENTES		2		2								
INVALIDEZ Y VIDA	INVALIDEZ	INVALIDOS										
		CONYUGES	56		54	2						
		HIJOS	115	6	102			1				6
	POR MUERTE	VIUDAS	255		174	2	2		2	75		
		HUERFANOS	253	7	215			3		22		6
		ASCENDIENTES	80		75				2	3		
JUBILACION	JUBILACION	JUBILADOS										
		CONYUGES	1		1							
		HIJOS										
	POR MUERTE	ASCENDIENTES	1		1							
		VIUDAS										
		HUERFANOS	1		1							
ASCENDIENTES												
TOTAL			805	14	661	4	2	6	4	100		14
%			100%	1.74%	82.11%	0.50%	0.25%	0.75%	0.50%	12.42%		1.74%

* El movimiento de la alta puede ser del titular de la pensión y/o sus beneficiarios

CAUSA DE LA ALTA

NACIMIENTO: Hijos, huérfanos
 RECONOCIMIENTO: Hijos, huérfanos, cónyuge, concubina(rio), viuda(o), ascendientes
 NUEVAS NUPCIAS: Cónyuge
 ENTRAR EN CONCUBINATO: Concubina(rio)
 REGRESAR A ESTUDIAR: Hijos, huérfanos
 DEPENDENCIA ECONOMICA: Ascendientes
 CAMBIO A SEGURO DE SOBREVIVENCIA: A todo beneficiario cuando fallece el pensionado principal
 CAMBIO DE TIPO DE PENSION: A todo integrante del grupo familiar que modifique el ramo de aseguramiento bajo el cual recibe su pensión
 ALTA POR INCAPACIDAD: Hijos, huérfanos

**SISTEMA ESTADISTICO
SEGUROS DE PENSIONES DERIVADOS DE LA SEGURIDAD SOCIAL
EN EL EJERCICIO DE 2015**



CLASIFICACION POR ENTIDAD FEDERATIVA

TOTAL

ESTADO	CAUSA DE LA ALTA									
	TOTAL	NACIMIENTO	RECONOCIMIENTO	NUEVAS NUPCIAS	ENTRAR EN CONCUBINATO	REGRESAR A ESTUDIAR	DEPENDENCIA ECONOMICA	CAMBIO DE RENTA VITALICIA A SEGURO DE SOBREVIVENCIA	CAMBIO DE TIPO DE PENSION	ALTA POR INCAPACIDAD
AGUASCALIENTES	13		4					8		1
BAJA CALIFORNIA NORTE	63		59		1			2		1
BAJA CALIFORNIA SUR	8		6					2		
CAMPECHE	2		2							
COAHUILA	46		42					3		1
COLIMA	6		6							
CHIAPAS	13		9	1				3		
CHIHUAHUA	53	2	41			1		9		
DISTRITO FEDERAL	101		83				1	16		1
DURANGO	11		8	1				2		
GUANAJUATO	46	2	36					8		
GUERRERO	6		6							
HIDALGO	10		8	1				1		
JALISCO	62	2	55			2		3		
MEXICO	56	1	44				1	9		1
MICHOACAN	19		18					1		
MORELOS	8		8							
NAYARIT	11		10					1		
NUEVO LEON	43		35					7		1
OAXACA	4		4							
PUEBLA	14		10					4		
QUERETARO	23		22			1				
QUINTANA ROO	8		8							
SAN LUIS POTOSI	12		11				1			
SINALOA	21		18					3		
SONORA	24	4	17				1	1		1
TABASCO	10		10							
TAMAULIPAS	38		31	1				6		
TLAXCALA	14	1	13							
VERACRUZ	36	1	18		1	2		9		5
YUCATAN	13		11					2		
ZACATECAS	11	1	8							2
EXTRANJERO										
TOTAL	805	14	661	4	2	6	4	100		14

**SISTEMA ESTADISTICO
SEGUROS DE PENSIONES DERIVADOS DE LA SEGURIDAD SOCIAL
EN EL EJERCICIO DE 2015**



CLASIFICACION POR ENTIDAD FEDERATIVA

RIESGOS DE TRABAJO
INCAPACIDAD

ESTADO	CAUSA DE LA ALTA									
	TOTAL	NACIMIENTO	RECONOCIMIENTO	NUEVAS NUPCIAS	ENTRAR EN CONCUBINATO	REGRESAR A ESTUDIAR	DEPENDENCIA ECONOMICA	CAMBIO DE RENTA VITALICIA A SEGURO DE SOBREVIVENCIA	CAMBIO DE TIPO DE PENSION	ALTA POR INCAPACIDAD
AGUASCALIENTES										
BAJA CALIFORNIA NORTE										
BAJA CALIFORNIA SUR										
CAMPECHE										
COAHUILA										
COLIMA										
CHIAPAS										
CHIHUAHUA										
DISTRITO FEDERAL										
DURANGO										
GUANAJUATO										
GUERRERO										
HIDALGO										
JALISCO	2		2							
MEXICO										
MICHOACAN										
MORELOS										
NAYARIT										
NUEVO LEON										
OAXACA	1		1							
PUEBLA										
QUERETARO										
QUINTANA ROO	1		1							
SAN LUIS POTOSI										
SINALOA										
SONORA										
TABASCO										
TAMAULIPAS	2		2							
TLAXCALA	1		1							
VERACRUZ	4		1	1			2			
YUCATAN										
ZACATECAS										
EXTRANJERO										
TOTAL	11	1	8				2			

**SISTEMA ESTADISTICO
SEGUROS DE PENSIONES DERIVADOS DE LA SEGURIDAD SOCIAL
EN EL EJERCICIO DE 2015**



CLASIFICACION POR ENTIDAD FEDERATIVA

INVALIDEZ Y VIDA
INVALIDEZ

ESTADO	CAUSA DE LA ALTA									
	TOTAL	NACIMIENTO	RECONOCIMIENTO	NUEVAS NUPCIAS	ENTRAR EN CONCUBINATO	REGRESAR A ESTUDIAR	DEPENDENCIA ECONOMICA	CAMBIO DE RENTA VITALICIA A SEGURO DE SOBREVIVENCIA	CAMBIO DE TIPO DE PENSION	ALTA POR INCAPACIDAD
AGUASCALIENTES	1									1
BAJA CALIFORNIA NORTE	35		35							
BAJA CALIFORNIA SUR	1		1							
CAMPECHE										
COAHUILA	6		6							
COLIMA										
CHIAPAS	2		1	1						
CHIHUAHUA	13	2	11							
DISTRITO FEDERAL	23		23							
DURANGO	2		2							
GUANAJUATO	4		4							
GUERRERO										
HIDALGO	4		3	1						
JALISCO	20	1	19							
MEXICO	9	1	7							1
MICHOACAN	2		2							
MORELOS	1		1							
NAYARIT										
NUEVO LEON	3		2							1
OAXACA										
PUEBLA	3		3							
QUERETARO	7		6			1				
QUINTANA ROO										
SAN LUIS POTOSI	1		1							
SINALOA	6		6							
SONORA	6	2	3							1
TABASCO										
TAMAULIPAS	11		11							
TLAXCALA	1		1							
VERACRUZ	6		4							2
YUCATAN	2		2							
ZACATECAS	2		2							
EXTRANJERO										
TOTAL	171	6	156	2		1				6

**SISTEMA ESTADISTICO
SEGUROS DE PENSIONES DERIVADOS DE LA SEGURIDAD SOCIAL
EN EL EJERCICIO DE 2015**



CLASIFICACION POR ENTIDAD FEDERATIVA

INVALIDEZ Y VIDA
PENSION POR MUERTE

ESTADO	CAUSA DE LA ALTA									
	TOTAL	NACIMIENTO	RECONOCIMIENTO	NUEVAS NUPCIAS	ENTRAR EN CONCUBINATO	REGRESAR A ESTUDIAR	DEPENDENCIA ECONOMICA	CAMBIO DE RENTA VITALICIA A SEGURO DE SOBREVIVENCIA	CAMBIO DE TIPO DE PENSION	ALTA POR INCAPACIDAD
AGUASCALIENTES	12		4					8		
BAJA CALIFORNIA NORTE	28		24		1			2		1
BAJA CALIFORNIA SUR	7		5					2		
CAMPECHE	2		2							
COAHUILA	38		34					3		1
COLIMA	4		4							
CHIAPAS	11		8					3		
CHIHUAHUA	40		30			1		9		
DISTRITO FEDERAL	69		51				1	16		1
DURANGO	8		5	1				2		
GUANAJUATO	41	2	31					8		
GUERRERO	6		6							
HIDALGO	6		5					1		
JALISCO	38	1	32			2		3		
MEXICO	45		35				1	9		
MICHOACAN	13		12					1		
MORELOS	7		7							
NAYARIT	11		10					1		
NUEVO LEON	39		32					7		
OAXACA	3		3							
PUEBLA	11		7					4		
QUERETARO	13		13							
QUINTANA ROO	7		7							
SAN LUIS POTOSI	9		8				1			
SINALOA	15		12					3		
SONORA	18	2	14				1	1		
TABASCO	10		10							
TAMAULIPAS	21		14	1				6		
TLAXCALA	12	1	11							
VERACRUZ	26		13		1			9		3
YUCATAN	11		9					2		
ZACATECAS	7	1	6							
EXTRANJERO										
TOTAL	588	7	464	2	2	3	4	100		6

**SISTEMA ESTADISTICO
SEGUROS DE PENSIONES DERIVADOS DE LA SEGURIDAD SOCIAL
EN EL EJERCICIO DE 2015**



CLASIFICACION POR ENTIDAD FEDERATIVA

JUBILACION
JUBILACION

ESTADO	CAUSA DE LA ALTA									
	TOTAL	NACIMIENTO	RECONOCIMIENTO	NUEVAS NUPCIAS	ENTRAR EN CONCUBINATO	REGRESAR A ESTUDIAR	DEPENDENCIA ECONOMICA	CAMBIO DE RENTA VITALICIA A SEGURO DE SOBREVIVENCIA	CAMBIO DE TIPO DE PENSION	ALTA POR INCAPACIDAD
AGUASCALIENTES										
BAJA CALIFORNIA NORTE										
BAJA CALIFORNIA SUR										
CAMPECHE										
COAHUILA										
COLIMA										
CHIAPAS										
CHIHUAHUA										
DISTRITO FEDERAL										
DURANGO										
GUANAJUATO										
GUERRERO										
HIDALGO										
JALISCO	1		1							
MEXICO										
MICHOACAN										
MORELOS										
NAYARIT										
NUEVO LEON										
OAXACA										
PUEBLA										
QUERETARO	1		1							
QUINTANA ROO										
SAN LUIS POTOSI										
SINALOA										
SONORA										
TABASCO										
TAMAULIPAS										
TLAXCALA										
VERACRUZ										
YUCATAN										
ZACATECAS										
EXTRANJERO										
TOTAL	2		2							

**SISTEMA ESTADISTICO
SEGUROS DE PENSIONES DERIVADOS DE LA SEGURIDAD SOCIAL
EN EL EJERCICIO DE 2015**



CLASIFICACION POR ENTIDAD FEDERATIVA

*JUBILACION
PENSION POR MUERTE*

ESTADO	CAUSA DE LA ALTA									
	TOTAL	NACIMIENTO	RECONOCIMIENTO	NUEVAS NUPCIAS	ENTRAR EN CONCUBINATO	REGRESAR A ESTUDIAR	DEPENDENCIA ECONOMICA	CAMBIO DE RENTA VITALICIA A SEGURO DE SOBREVIVENCIA	CAMBIO DE TIPO DE PENSION	ALTA POR INCAPACIDAD
AGUASCALIENTES										
BAJA CALIFORNIA NORTE										
BAJA CALIFORNIA SUR										
CAMPECHE										
COAHUILA										
COLIMA										
CHIAPAS										
CHIHUAHUA										
DISTRITO FEDERAL										
DURANGO										
GUANAJUATO										
GUERRERO										
HIDALGO										
JALISCO										
MEXICO										
MICHOACAN										
MORELOS										
NAYARIT										
NUEVO LEON										
OAXACA										
PUEBLA										
QUERETARO	1		1							
QUINTANA ROO										
SAN LUIS POTOSI										
SINALOA										
SONORA										
TABASCO										
TAMAULIPAS										
TLAXCALA										
VERACRUZ										
YUCATAN										
ZACATECAS										
EXTRANJERO										
TOTAL	1		1							

SISTEMA ESTADISTICO
SEGUROS DE PENSIONES DERIVADOS DE LA SEGURIDAD SOCIAL
EN EL EJERCICIO DE 2015



TIPO DE BAJA POR TIPO DE PENSION

TIPO DE PENSION		CAUSA DE LA BAJA													
		TOTAL	MUERTE	NUEVAS NUPCIAS	ENTRAR EN CONCUBINATO	DIVORCIO	EDAD MAXIMA	REHABILITACION	DEJAR DE ESTUDIAR	SER SUJETO DEL REGIMEN OBLIGATORIO	DEJAR DE SER DEPENDIENTE ECONOMICO	CAMBIO DE RENTA VITALICIA A SEGURO DE SOBREVIVENCIA	CAMBIO DE TIPO DE PENSION	MUERTE POR CAUSA DISTINTA A RIESGOS DE TRABAJO	PAGO INDEBIDO
RIESGOS DE TRABAJO	INCAPACIDAD	INCAPACITADOS	145	126									1		18
		CONYUGES	3			1									2
		HIJOS	114					112							2
		ASCENDIENTES													
	POR MUERTE	VIUDAS	70	43	22										5
		HUERFANOS	1,258	1				1,253							4
ASCENDIENTES		69	66											3	
INVALIDEZ Y VIDA	INVALIDOS	INVALIDOS	725	703								2		20	
		CONYUGES	85	69	2		2							12	
		HIJOS	2,533	4				2,525							4
		ASCENDIENTES	18	16											2
	POR MUERTE	VIUDAS	1,279	1,054	167	5									53
		HUERFANOS	9,886	23				9,836							27
ASCENDIENTES		519	507							2				10	
JUBILACION	JUBILADOS	JUBILADOS	43	40										3	
		CONYUGES	3											3	
		HIJOS	10					10							
		ASCENDIENTES	4	2										2	
	POR MUERTE	VIUDAS	25	22											3
		HUERFANOS	5					5							
TOTAL		16,794	2,676	191	6	2	13,741				2		3	173	
%		100%	15.93%	1.14%	0.04%	0.01%	81.82%				0.01%		0.02%	1.03%	

* El movimiento de la baja puede ser del titular de la pensión y/o sus beneficiarios

CAUSA DE LA BAJA

MUERTE: Aplica a todo integrante del grupo familiar
 NUEVAS NUPCIAS: Viuda(o), concubina(rio)
 ENRAR EN CONCUBINATO: Viuda(o), concubina(rio)
 DIVORCIO: Cónyuge
 EDAD MAXIMA: Hijos, huérfanos
 REHABILITACION: Incapacitado, inválido, hijos o huérfanos incapacitados, o bien, a todo integrante del grupo familiar cuando se rehabilita el pensionado principal
 DEJAR DE ESTUDIAR: Hijos, huérfanos
 SER SUJETO DEL REGIMEN OBLIGATORIO: Hijos, huérfanos
 DEJAR DE SER DEPENDIENTE ECONOMICO: Ascendientes
 CAMBIO DE RENTA VITALICIA A SEGURO DE SOBREVIVENCIA: A todo beneficiario cuando fallece el pensionado principal
 CAMBIAR DE TIPO DE PENSION: A todo integrante del grupo familiar que modifique el ramo de aseguramiento bajo el cual recibe su pensión.
 MUERTE POR CAUSA DISTINTA RT sin tener 150 semanas de cotización o teniendo más de 5 años de pensión: A todo incapacitado que muera por una causa distinta a riesgos de trabajo
 PAGO INDEBIDO: A todo integrante del grupo familiar, que haya recibido pensión, sin tener derecho a la misma

**SISTEMA ESTADISTICO
SEGUROS DE PENSIONES DERIVADOS DE LA SEGURIDAD SOCIAL
EN EL EJERCICIO DE 2015**



CLASIFICACION POR ENTIDAD FEDERATIVA

TOTAL

ESTADO	CAUSA DE LA BAJA													
	TOTAL	MUERTE	NUEVAS NUPCIAS	ENTRAR EN CONCUBINATO	DIVORCIO	EDAD MAXIMA	REHABILITACION	DEJAR DE ESTUDIAR	SER SUJETO DEL REGIMEN OBLIGATORIO	DEJAR DE SER DEPENDIENTE ECONOMICO	CAMBIO DE RENTA VITALICIA A SEGURO DE SOBREVIVENCIA	CAMBIO DE TIPO DE PENSION	MUERTE POR CAUSA DISTINTA A RESERVA DE TRABAJO	PAGO INDEBIDO
AGUASCALIENTES	353	37	4			309								3
BAJA CALIFORNIA NORTE	686	114	10			560								2
BAJA CALIFORNIA SUR	108	23	1			83								1
CAMPECHE	101	29	6			66								
COAHUILA	714	157	11			542								4
COLIMA	125	15				110								
CHIAPAS	143	25	1			116								1
CHIHUAHUA	887	165	36			673					1			12
DISTRITO FEDERAL	1,954	328	12	1	1	1,594								18
DURANGO	307	47	2			253								5
GUANAJUATO	970	151	9			806								4
GUERRERO	146	6	3			137								
HIDALGO	221	29	3	1		183								5
JALISCO	1,416	238	14			1,150								14
MEXICO	1,834	226	9	1		1,569								29
MICHOACAN	335	74	2			257								2
MORELOS	204	40	1			163								
NAYARIT	123	28	3	1		80								11
NUEVO LEON	963	160	15	1		774				2				11
OAXACA	178	16	1			161								
PUEBLA	691	81	3	1		601						1		4
QUERETARO	355	58	4		1	287								5
QUINTANA ROO	260	25	5			228								2
SAN LUIS POTOSI	383	56	3			318								6
SINALOA	565	84	5			476								
SONORA	523	108	7			404								4
TABASCO	186	21				162								3
TAMAULIPAS	561	98	6			444								13
TLAXCALA	128	12	1			113								2
VERACRUZ	897	146	16			726								9
YUCATAN	293	40	5			244						1		3
ZACATECAS	184	39	3			142								
EXTRANJERO														
DESCONOCIDO														
TOTAL	16,794	2,676	201	6	2	13,731				2		3		173

**SISTEMA ESTADISTICO
SEGUROS DE PENSIONES DERIVADOS DE LA SEGURIDAD SOCIAL
EN EL EJERCICIO DE 2015**



CLASIFICACION POR ENTIDAD FEDERATIVA

*RIESGOS DE TRABAJO
INCAPACIDAD*

ESTADO	CAUSA DE LA BAJA													
	TOTAL	MUERTE	NUEVAS NUPCIAS	ENTRAR EN CONCUBINATO	DIVORCIO	EDAD MAXIMA	REHABILITACION	DEJAR DE ESTUDIAR	SER SUJETO DEL REGIMEN OBLIGATORIO	DEJAR DE SER DEPENDIENTE ECONOMICO	CAMBIO DE RENTA VITALICIA A SEGURO DE SOBREVIVENCIA	CAMBIO DE TIPO DE PENSION	MUERTE POR CAUSA DISTINTA A RIESGOS DE TRABAJO	PAGO INDEBIDO
AGUASCALIENTES	5	1				4								
BAJA CALIFORNIA NORTE	7	4				3								
BAJA CALIFORNIA SUR	1	1												
CAMPECHE	2	1				1								
COAHUILA	8	6				2								
COLIMA	2	2												
CHIAPAS	3	2				1								
CHIHUAHUA	15	9				1						1		4
DISTRITO FEDERAL	17	7				8								2
DURANGO	14	6				6								2
GUANAJUATO	15	6				8								1
GUERRERO	2					2								
HIDALGO	7	1		1		2								3
JALISCO	24	10				13								1
MEXICO	35	11				19								5
MICHOACAN	6	5				1								
MORELOS	3	2				1								
NAYARIT	3	3												
NUEVO LEON	15	9				4								2
OAXACA	3	1				2								
PUEBLA	17	7				10								
QUERETARO	6	1				4								1
QUINTANA ROO														
SAN LUIS POTOSI	7	4				2								1
SINALOA	7	5				2								
SONORA	6	3				3								
TABASCO	2	2												
TAMAULIPAS	10	5				5								
TLAXCALA	4	4												
VERACRUZ	11	4				7								
YUCATAN	3	2				1								
ZACATECAS	2	2												
EXTRANJERO														
DESCONOCIDO														
TOTAL	262	126			1	132						1		22

**SISTEMA ESTADISTICO
SEGUROS DE PENSIONES DERIVADOS DE LA SEGURIDAD SOCIAL
EN EL EJERCICIO DE 2015**



CLASIFICACION POR ENTIDAD FEDERATIVA

INVALIDEZ Y VIDA
INVALIDEZ

ESTADO	CAUSA DE LA BAJA													
	TOTAL	MUERTE	NUEVAS NUPCIAS	ENTRAR EN CONCUBINATO	DIVORCIO	EDAD MAXIMA	REHABILITACION	DEJAR DE ESTUDIAR	SER SUJETO DEL REGIMEN OBLIGATORIO	DEJAR DE SER DEPENDIENTE ECONOMICO	CAMBIO DE RENTA VITALICIA A SEGURO DE SOBREVIVENCIA	CAMBIO DE TIPO DE PENSION	MUERTE POR CAUSA DISTINTA A RESERVA DE TRABAJO	PAGO INDEBIDO
AGUASCALIENTES	90	8				82								
BAJA CALIFORNIA NORTE	159	50				109								
BAJA CALIFORNIA SUR	27	9				18								
CAMPECHE	12	4				8								
COAHUILA	208	56				150								2
COLIMA	13	2				11								
CHIAPAS	26	4				22								
CHIHUAHUA	203	46				154								3
DISTRITO FEDERAL	382	96			1	284								1
DURANGO	41	8				33								
GUANAJUATO	250	51				197								2
GUERRERO	10					10								
HIDALGO	47	8	1			38								
JALISCO	346	73				268								5
MEXICO	274	52				209								13
MICHOACAN	57	21				35								1
MORELOS	34	8				26								
NAYARIT	25	6				14								5
NUEVO LEON	218	53				164								1
OAXACA	14	3				11								
PUEBLA	198	30				167						1		
QUERETARO	50	17			1	32								
QUINTANA ROO	40	7				33								
SAN LUIS POTOSI	70	17				53								
SINALOA	107	28				79								
SONORA	71	35				35								1
TABASCO	15	4				11								
TAMAULIPAS	143	35				106								2
TLAXCALA	16	3				12								1
VERACRUZ	147	45	1			100								1
YUCATAN	36	5				30						1		
ZACATECAS	32	8				24								
EXTRANJERO														
DESCONOCIDO														
TOTAL	3,361	792	2		2	2,525						2		38

**SISTEMA ESTADISTICO
SEGUROS DE PENSIONES DERIVADOS DE LA SEGURIDAD SOCIAL
EN EL EJERCICIO DE 2015**



CLASIFICACION POR ENTIDAD FEDERATIVA

INVALIDEZ Y VIDA
PENSION POR MUERTE

ESTADO	CAUSA DE LA BAJA													
	TOTAL	MUERTE	NUEVAS NUPCIAS	ENTRAR EN CONCUBINATO	DIVORCIO	EDAD MAXIMA	REHABILITACION	DEJAR DE ESTUDIAR	SER SUJETO DEL REGIMEN OBLIGATORIO	DEJAR DE SER DEPENDIENTE ECONOMICO	CAMBIO DE RENTA VITALICIA A SEGURO DE SOBREVIVENCIA	CAMBIO DE TIPO DE PENSION	MUERTE POR CAUSA DISTINTA A RESERVA DE TRABAJO	PAGO INDEBIDO
AGUASCALIENTES	225	26	2			196								1
BAJA CALIFORNIA NORTE	495	56	9			428								2
BAJA CALIFORNIA SUR	70	13	1			55								1
CAMPECHE	80	23	6			51								
COAHUILA	439	89	8			340								2
COLIMA	94	11				83								
CHIAPAS	100	16				83								1
CHIHUAHUA	615	99	35			477								4
DISTRITO FEDERAL	1,418	205	9	1		1192								11
DURANGO	216	31	1			181								3
GUANAJUATO	631	84	8			538								1
GUERRERO	115	6	3			106								
HIDALGO	135	14	2			118								1
JALISCO	929	137	11			774								7
MEXICO	1,341	144	8	1		1183								5
MICHOACAN	236	42	1			192								1
MORELOS	135	23				112								
NAYARIT	83	16	2	1		59								5
NUEVO LEON	655	86	13	1		547				2				6
OAXACA	130	11	1			118								
PUEBLA	417	41	1	1		370								4
QUERETARO	255	37	4			212								2
QUINTANA ROO	199	15	3			179								2
SAN LUIS POTOSI	261	31	3			222								5
SINALOA	400	44	4			352								
SONORA	406	66	6			331								3
TABASCO	149	13				133								3
TAMAULIPAS	365	55	5			297								8
TLAXCALA	94	5	1			87								1
VERACRUZ	641	88	13			532								8
YUCATAN	224	30	4			187								3
ZACATECAS	131	27	3			101								
EXTRANJERO														
DESCONOCIDO														
TOTAL	11,694	1,584	167	5		9,836				2				90

***V DISTRIBUCION POR ESTADO
DE LAS PENSIONES***

SISTEMA ESTADISTICO
SEGUROS DE PENSIONES DERIVADOS DE LA SEGURIDAD SOCIAL
 EN VIGOR AL CIERRE DE 2015



CLASIFICACION POR ENTIDAD FEDERATIVA
 LUGAR DONDE SE EFECTUA EL PAGO DE LA PENSION

TOTAL

ESTADO	No. DE PENSIONES	DISTRIBUCION
MEXICO	32,747	11.6%
DISTRITO FEDERAL	30,120	10.7%
JALISCO	22,383	7.9%
NUEVO LEON	17,316	6.1%
GUANAJUATO	15,799	5.6%
VERACRUZ	15,387	5.5%
CHIHUAHUA	15,145	5.4%
COAHUILA	14,062	5.0%
BAJA CALIFORNIA NORTE	11,523	4.1%
TAMAULIPAS	10,886	3.9%
OTROS ESTADOS	96,498	34.2%
TOTAL	281,866	100.00%

SISTEMA ESTADISTICO
SEGUROS DE PENSIONES DERIVADOS DE LA SEGURIDAD SOCIAL
 EN VIGOR AL CIERRE DE 2015



CLASIFICACION POR ENTIDAD FEDERATIVA
 LUGAR DONDE SE EFECTUA EL PAGO DE LA PENSION

TOTAL

ESTADO	No. DE PENSIONES	DISTRIBUCION	PRIMA EMITIDA	RESERVA	PENSION PROMEDIO
AGUASCALIENTES	3,464	1.23%	197,284,033	2,375,529,385	2,977
BAJA CALIFORNIA NORTE	11,523	4.09%	753,816,901	8,769,637,171	3,279
BAJA CALIFORNIA SUR	1,926	0.68%	153,468,854	1,576,027,906	3,389
CAMPECHE	1,853	0.66%	147,665,193	1,430,609,758	3,147
COAHUILA	14,062	4.99%	842,140,204	10,255,056,632	3,105
COLIMA	1,774	0.63%	128,499,879	1,215,939,082	2,920
CHIAPAS	3,279	1.16%	310,212,757	2,603,704,266	3,224
CHIHUAHUA	15,145	5.37%	821,985,640	10,755,845,547	2,977
DISTRITO FEDERAL	30,120	10.69%	2,478,587,338	25,335,379,837	3,785
DURANGO	5,340	1.89%	376,537,423	3,890,892,751	2,961
GUANAJUATO	15,799	5.61%	949,956,337	10,787,614,322	2,952
GUERRERO	3,372	1.20%	407,486,376	3,031,539,802	3,652
HIDALGO	4,187	1.49%	458,020,616	3,404,820,638	3,380
JALISCO	22,383	7.94%	1,450,757,790	16,080,484,482	3,116
MEXICO	32,747	11.62%	2,325,208,221	26,311,861,546	3,467
MICHOACAN	7,505	2.66%	661,449,692	5,769,402,343	3,216
MORELOS	3,486	1.24%	275,407,975	2,938,010,511	3,603
NAYARIT	2,297	0.81%	161,957,372	1,626,322,090	2,977
NUEVO LEON	17,316	6.14%	787,262,699	12,348,997,536	3,134
OAXACA	3,184	1.13%	298,171,830	2,591,651,735	3,349
PUEBLA	9,400	3.33%	619,041,899	7,332,970,369	3,431
QUERETARO	5,656	2.01%	469,916,389	4,636,522,012	3,411
QUINTANA ROO	2,867	1.02%	236,156,878	2,147,783,360	2,980
SAN LUIS POTOSI	5,750	2.04%	403,808,342	4,044,499,064	2,992
SINALOA	9,109	3.23%	553,351,854	6,345,944,325	2,900
SONORA	9,446	3.35%	624,748,980	6,617,309,762	2,974
TABASCO	3,104	1.10%	269,893,275	2,596,514,372	3,207
TAMAULIPAS	10,886	3.86%	726,450,091	8,065,566,468	3,224
TLAXCALA	1,891	0.67%	130,489,201	1,536,431,237	3,313
VERACRUZ	15,387	5.46%	925,852,841	11,441,517,852	3,175
YUCATAN	4,653	1.65%	238,231,021	3,163,347,162	2,880
ZACATECAS	2,949	1.05%	245,240,142	2,143,722,696	3,055
EXTRANJERO	1	0.00%		1,711,964	9,946
DESCONOCIDO	5	0.00%	67,697	6,621,671	7,030
TOTAL	281,866	100.00%	19,429,125,739	213,179,789,654	3,243

**SISTEMA ESTADISTICO
SEGUROS DE PENSIONES DERIVADOS DE LA SEGURIDAD SOCIAL**

EN VIGOR AL CIERRE DE 2015



CLASIFICACION POR ENTIDAD FEDERATIVA
LUGAR DONDE SE EFECTUA EL PAGO DE LA PENSION
*RIESGOS DE TRABAJO
INCAPACIDAD*

ESTADO	No. DE PENSIONES	DISTRIBUCION	PRIMA EMITIDA	RESERVA	PENSION PROMEDIO
AGUASCALIENTES	470	1.47%	51,022,867	294,879,206	2,641
BAJA CALIFORNIA NORTE	935	2.92%	78,271,696	615,390,563	2,838
BAJA CALIFORNIA SUR	211	0.66%	23,004,446	167,188,697	3,265
CAMPECHE	193	0.60%	26,879,902	145,528,450	2,988
COAHUILA	1,410	4.40%	160,501,219	881,127,096	2,678
COLIMA	241	0.75%	29,698,397	133,023,774	2,338
CHIAPAS	420	1.31%	26,567,415	291,165,483	2,845
CHIHUAHUA	1,348	4.21%	120,246,744	786,373,115	2,485
DISTRITO FEDERAL	2,692	8.40%	289,489,272	1,730,977,357	2,868
DURANGO	667	2.08%	48,717,996	353,320,421	2,344
GUANAJUATO	2,472	7.71%	183,095,572	1,430,285,320	2,516
GUERRERO	293	0.91%	27,020,401	186,594,881	2,593
HIDALGO	754	2.35%	111,880,840	531,899,144	2,955
JALISCO	2,197	6.85%	140,877,918	1,281,680,120	2,487
MEXICO	4,240	13.23%	374,013,819	2,728,144,328	2,831
MICHOACAN	894	2.79%	90,107,870	558,517,717	2,520
MORELOS	404	1.26%	34,981,573	272,848,220	3,021
NAYARIT	235	0.73%	13,508,274	158,980,082	2,934
NUEVO LEON	1,989	6.21%	123,718,232	1,025,088,394	2,300
OAXACA	323	1.01%	21,879,798	204,864,279	2,747
PUEBLA	1,454	4.54%	97,393,980	870,768,764	2,733
QUERETARO	580	1.81%	29,890,450	369,364,687	2,819
QUINTANA ROO	205	0.64%	26,366,488	130,634,773	2,622
SAN LUIS POTOSI	889	2.77%	71,300,189	500,550,273	2,352
SINALOA	1,204	3.76%	84,316,588	653,577,868	2,306
SONORA	1,247	3.89%	89,911,637	704,021,728	2,340
TABASCO	261	0.81%	25,926,576	176,324,815	2,782
TAMAULIPAS	1,044	3.26%	100,988,683	684,148,707	2,951
TLAXCALA	283	0.88%	27,343,109	194,848,603	2,803
VERACRUZ	1,685	5.26%	115,792,405	1,061,063,949	2,661
YUCATAN	469	1.46%	36,582,553	247,133,020	2,349
ZACATECAS	344	1.07%	36,968,688	230,524,329	2,647
EXTRANJERO					
DESCONOCIDO					
TOTAL	32,053	100.00%	2,718,265,598	19,600,838,162	2,641

**SISTEMA ESTADISTICO
SEGUROS DE PENSIONES DERIVADOS DE LA SEGURIDAD SOCIAL**

EN VIGOR AL CIERRE DE 2015



CLASIFICACION POR ENTIDAD FEDERATIVA
LUGAR DONDE SE EFECTUA EL PAGO DE LA PENSION
RIESGOS DE TRABAJO
PENSION POR MUERTE

ESTADO	No. DE PENSIONES	DISTRIBUCION	PRIMA EMITIDA	RESERVA	PENSION PROMEDIO
AGUASCALIENTES	220	1.23%	9,448,876	179,696,853	3,585
BAJA CALIFORNIA NORTE	416	2.33%	31,089,781	446,092,017	5,052
BAJA CALIFORNIA SUR	107	0.60%	8,628,210	111,302,801	4,443
CAMPECHE	128	0.72%	10,040,468	132,514,702	4,648
COAHUILA	729	4.08%	33,482,643	664,534,751	4,077
COLIMA	165	0.92%	18,103,403	139,748,047	3,812
CHIAPAS	339	1.90%	24,604,650	397,041,843	4,716
CHIHUAHUA	585	3.28%	16,397,636	603,832,177	4,508
DISTRITO FEDERAL	1,373	7.69%	198,178,663	1,847,292,004	5,585
DURANGO	413	2.31%	45,247,968	454,600,871	4,559
GUANAJUATO	916	5.13%	41,401,096	857,254,655	4,190
GUERRERO	261	1.46%	15,959,518	277,398,635	4,647
HIDALGO	407	2.28%	39,366,178	427,678,246	4,405
JALISCO	1,349	7.56%	83,281,234	1,211,293,255	4,113
MEXICO	2,514	14.09%	256,436,242	3,041,528,882	5,170
MICHOACAN	564	3.16%	60,154,154	616,807,919	4,773
MORELOS	250	1.40%	19,655,777	331,715,396	5,514
NAYARIT	140	0.78%	6,241,481	156,966,315	4,551
NUEVO LEON	999	5.60%	46,543,926	933,534,304	4,526
OAXACA	350	1.96%	34,228,169	364,307,760	4,295
PUEBLA	672	3.77%	33,412,755	650,142,727	4,242
QUERETARO	373	2.09%	20,449,474	369,526,388	4,553
QUINTANA ROO	200	1.12%	22,327,295	180,648,756	4,048
SAN LUIS POTOSI	502	2.81%	35,752,682	453,743,650	3,930
SINALOA	728	4.08%	46,718,087	751,285,640	4,345
SONORA	464	2.60%	40,252,412	425,835,818	3,964
TABASCO	288	1.61%	15,075,156	315,836,121	4,681
TAMAULIPAS	580	3.25%	28,531,801	500,951,467	3,900
TLAXCALA	183	1.03%	20,015,327	175,301,791	4,348
VERACRUZ	1,085	6.08%	71,807,168	1,110,134,957	4,439
YUCATAN	236	1.32%	14,687,533	196,634,122	3,851
ZACATECAS	311	1.74%	28,717,025	341,897,790	4,673
EXTRANJERO					
DESCONOCIDO	1	0.01%		1,387,801	8,290
TOTAL	17,848	100.00%	1,376,236,785	18,668,468,459	4,561

**SISTEMA ESTADISTICO
SEGUROS DE PENSIONES DERIVADOS DE LA SEGURIDAD SOCIAL**

EN VIGOR AL CIERRE DE 2015



CLASIFICACION POR ENTIDAD FEDERATIVA
LUGAR DONDE SE EFECTUA EL PAGO DE LA PENSION
INVALIDEZ Y VIDA
INVALIDEZ

ESTADO	No. DE PENSIONES	DISTRIBUCION	PRIMA EMITIDA	RESERVA	PENSION PROMEDIO
AGUASCALIENTES	744	1.42%	58,392,014	554,851,589	3,584
BAJA CALIFORNIA NORTE	2,858	5.46%	270,524,594	2,310,809,077	3,785
BAJA CALIFORNIA SUR	340	0.65%	25,687,753	286,172,340	3,983
CAMPECHE	326	0.62%	21,921,019	249,043,679	3,368
COAHUILA	3,617	6.91%	204,575,208	2,856,365,690	3,662
COLIMA	262	0.50%	20,505,603	193,594,321	3,551
CHIAPAS	483	0.92%	36,841,732	351,626,363	3,356
CHIHUAHUA	2,883	5.51%	205,646,399	2,202,454,622	3,566
DISTRITO FEDERAL	5,353	10.23%	344,789,960	4,612,030,671	4,327
DURANGO	721	1.38%	57,796,624	487,958,964	3,314
GUANAJUATO	3,852	7.36%	235,745,679	2,714,040,718	3,300
GUERRERO	267	0.51%	18,506,792	223,945,179	3,940
HIDALGO	693	1.32%	85,977,996	575,307,396	3,761
JALISCO	4,993	9.54%	434,244,806	3,971,352,021	3,789
MEXICO	4,670	8.92%	456,483,211	4,031,313,874	4,171
MICHOACAN	1,534	2.93%	129,808,542	1,165,308,428	3,397
MORELOS	539	1.03%	22,928,655	472,872,492	4,233
NAYARIT	308	0.59%	29,608,617	224,174,158	3,402
NUEVO LEON	3,335	6.37%	185,295,222	2,670,097,810	3,723
OAXACA	256	0.49%	17,162,596	188,203,196	3,506
PUEBLA	2,177	4.16%	177,083,934	1,915,646,335	4,201
QUERETARO	853	1.63%	102,084,336	799,602,066	4,161
QUINTANA ROO	273	0.52%	31,696,303	186,163,365	3,350
SAN LUIS POTOSI	1,022	1.95%	92,790,578	753,081,216	3,519
SINALOA	1,553	2.97%	153,319,743	1,113,139,153	3,257
SONORA	1,517	2.90%	106,084,555	1,130,939,144	3,429
TABASCO	265	0.51%	44,962,235	237,177,379	3,847
TAMAULIPAS	2,533	4.84%	223,648,139	1,932,559,096	3,754
TLAXCALA	340	0.65%	19,616,899	294,821,137	3,669
VERACRUZ	2,626	5.02%	212,164,959	2,134,178,470	3,843
YUCATAN	653	1.25%	40,062,384	496,752,974	3,535
ZACATECAS	484	0.92%	48,401,155	305,200,168	3,074
EXTRANJERO					
DESCONOCIDO					
TOTAL	52,330	100.00%	4,114,358,239	41,640,783,092	3,771

**SISTEMA ESTADISTICO
SEGUROS DE PENSIONES DERIVADOS DE LA SEGURIDAD SOCIAL**

EN VIGOR AL CIERRE DE 2015



CLASIFICACION POR ENTIDAD FEDERATIVA
LUGAR DONDE SE EFECTUA EL PAGO DE LA PENSION
INVALIDEZ Y VIDA
PENSION POR MUERTE

ESTADO	No. DE PENSIONES	DISTRIBUCION	PRIMA EMITIDA	RESERVA	PENSION PROMEDIO
AGUASCALIENTES	1,918	1.15%	51,098,873	1,188,057,091	2,618
BAJA CALIFORNIA NORTE	7,010	4.19%	289,767,407	4,987,070,769	2,943
BAJA CALIFORNIA SUR	1,122	0.67%	50,046,319	780,888,081	2,822
CAMPECHE	1,147	0.69%	74,106,200	820,229,832	2,832
COAHUILA	7,942	4.75%	312,741,165	5,339,754,909	2,742
COLIMA	1,046	0.63%	38,901,828	668,582,712	2,631
CHIAPAS	1,758	1.05%	124,630,478	1,183,345,404	2,670
CHIHUAHUA	9,813	5.87%	321,503,937	6,458,169,777	2,657
DISTRITO FEDERAL	18,454	11.04%	852,354,628	13,983,422,387	3,382
DURANGO	3,319	1.98%	146,957,364	2,263,154,018	2,633
GUANAJUATO	8,176	4.89%	330,061,203	5,218,040,228	2,659
GUERRERO	1,915	1.15%	120,932,203	1,357,664,194	2,862
HIDALGO	2,013	1.20%	123,491,978	1,410,419,830	2,855
JALISCO	13,145	7.86%	582,958,706	8,626,164,912	2,747
MEXICO	20,088	12.01%	869,392,548	14,912,811,026	3,125
MICHOACAN	4,015	2.40%	201,577,148	2,722,385,391	2,782
MORELOS	2,020	1.21%	92,100,244	1,450,561,193	3,019
NAYARIT	1,461	0.87%	70,093,715	903,769,618	2,552
NUEVO LEON	10,695	6.40%	343,610,904	7,329,237,159	2,924
OAXACA	1,778	1.06%	98,804,342	1,163,392,207	2,703
PUEBLA	4,717	2.82%	208,609,861	3,390,927,348	3,030
QUERETARO	3,641	2.18%	227,668,415	2,824,699,080	3,115
QUINTANA ROO	2,063	1.23%	119,609,457	1,469,918,819	2,704
SAN LUIS POTOSI	3,154	1.89%	143,953,019	2,074,466,047	2,704
SINALOA	5,420	3.24%	220,883,376	3,530,053,378	2,641
SONORA	5,820	3.48%	253,002,037	3,750,825,719	2,728
TABASCO	2,167	1.30%	153,315,022	1,677,966,984	2,847
TAMAULIPAS	6,307	3.77%	281,631,657	4,292,213,600	2,815
TLAXCALA	944	0.56%	41,498,665	669,573,522	2,808
VERACRUZ	9,289	5.56%	423,312,917	6,110,402,277	2,757
YUCATAN	3,185	1.90%	121,405,040	2,076,239,872	2,672
ZACATECAS	1,668	1.00%	72,524,963	1,037,292,344	2,580
EXTRANJERO	1	0.00%		1,711,964	9,946
DESCONOCIDO	4	0.00%	67,697	5,233,870	6,715
TOTAL	167,215	100.00%	7,362,613,315	115,678,645,563	2,885

**SISTEMA ESTADISTICO
SEGUROS DE PENSIONES DERIVADOS DE LA SEGURIDAD SOCIAL**

EN VIGOR AL CIERRE DE 2015



CLASIFICACION POR ENTIDAD FEDERATIVA
LUGAR DONDE SE EFECTUA EL PAGO DE LA PENSION
JUBILACION
JUBILACION

ESTADO	No. DE PENSIONES	DISTRIBUCION	PRIMA EMITIDA	RESERVA	PENSION PROMEDIO
AGUASCALIENTES	97	0.91%	25,737,045	147,855,321	5,740
BAJA CALIFORNIA NORTE	231	2.16%	76,620,941	370,675,410	6,077
BAJA CALIFORNIA SUR	141	1.32%	46,102,126	227,146,422	5,876
CAMPECHE	52	0.49%	14,717,603	79,923,260	5,732
COAHUILA	299	2.79%	121,131,897	473,107,379	5,792
COLIMA	47	0.44%	21,045,471	75,665,344	5,887
CHIAPAS	243	2.27%	93,804,777	361,083,321	5,653
CHIHUAHUA	433	4.04%	152,675,549	656,344,310	5,867
DISTRITO FEDERAL	2,024	18.90%	776,425,886	3,020,954,714	6,114
DURANGO	195	1.82%	74,164,937	318,494,090	6,057
GUANAJUATO	327	3.05%	155,043,736	536,487,719	6,110
GUERRERO	620	5.79%	222,464,075	973,647,556	6,050
HIDALGO	280	2.62%	93,817,041	435,588,858	5,989
JALISCO	597	5.58%	198,630,807	924,199,201	5,777
MEXICO	938	8.76%	339,947,344	1,436,748,611	5,962
MICHOACAN	463	4.32%	175,827,192	676,124,931	5,802
MORELOS	226	2.11%	98,976,849	380,012,733	6,433
NAYARIT	95	0.89%	39,062,100	153,168,762	6,214
NUEVO LEON	212	1.98%	80,191,573	342,656,990	5,959
OAXACA	422	3.94%	121,501,596	639,129,150	5,753
PUEBLA	316	2.95%	97,007,505	469,612,405	5,817
QUERETARO	166	1.55%	86,516,657	249,793,897	5,829
QUINTANA ROO	114	1.06%	35,085,234	174,527,153	5,951
SAN LUIS POTOSI	155	1.45%	58,847,315	247,919,300	6,111
SINALOA	171	1.60%	46,511,067	278,322,277	5,929
SONORA	373	3.48%	133,989,041	584,514,411	5,820
TABASCO	106	0.99%	29,555,813	180,636,890	6,126
TAMAULIPAS	386	3.61%	88,198,245	635,370,390	6,200
TLAXCALA	129	1.20%	20,924,615	195,287,593	5,801
VERACRUZ	626	5.85%	94,075,160	973,792,900	5,803
YUCATAN	93	0.87%	22,916,220	138,583,452	5,766
ZACATECAS	130	1.21%	58,628,310	222,786,907	6,347
EXTRANJERO					
DESCONOCIDO					
TOTAL	10,707	100.00%	3,700,143,727	16,580,161,656	5,964

**SISTEMA ESTADISTICO
SEGUROS DE PENSIONES DERIVADOS DE LA SEGURIDAD SOCIAL**

EN VIGOR AL CIERRE DE 2015



CLASIFICACION POR ENTIDAD FEDERATIVA
LUGAR DONDE SE EFECTUA EL PAGO DE LA PENSION
*JUBILACION
PENSION POR MUERTE*

ESTADO	No. DE PENSIONES	DISTRIBUCION	PRIMA EMITIDA	RESERVA	PENSION PROMEDIO
AGUASCALIENTES	15	0.88%	1,584,358	10,189,325	2,634
BAJA CALIFORNIA NORTE	73	4.26%	7,542,483	39,599,336	2,415
BAJA CALIFORNIA SUR	5	0.29%		3,329,565	2,853
CAMPECHE	7	0.41%		3,369,834	2,195
COAHUILA	65	3.79%	9,708,072	40,166,806	2,506
COLIMA	13	0.76%	245,177	5,324,884	2,195
CHIAPAS	36	2.10%	3,763,705	19,441,852	2,495
CHIHUAHUA	83	4.85%	5,515,376	48,671,546	2,492
DISTRITO FEDERAL	224	13.08%	17,348,930	140,702,704	3,028
DURANGO	25	1.46%	3,652,535	13,364,388	2,336
GUANAJUATO	56	3.27%	4,609,051	31,505,682	2,371
GUERRERO	16	0.93%	2,603,388	12,289,357	3,528
HIDALGO	40	2.34%	3,486,582	23,927,163	2,530
JALISCO	102	5.95%	10,764,319	65,794,973	2,642
MEXICO	297	17.34%	28,935,057	161,314,825	2,352
MICHOACAN	35	2.04%	3,974,786	30,257,958	3,632
MORELOS	47	2.74%	6,764,877	30,000,478	2,681
NAYARIT	58	3.39%	3,443,187	29,263,155	2,486
NUEVO LEON	86	5.02%	7,902,843	48,382,880	2,466
OAXACA	55	3.21%	4,595,330	31,755,143	2,592
PUEBLA	64	3.74%	5,533,864	35,872,791	2,342
QUERETARO	43	2.51%	3,307,057	23,535,894	2,300
QUINTANA ROO	12	0.70%	1,072,100	5,890,493	2,195
SAN LUIS POTOSI	28	1.63%	1,164,559	14,738,578	2,421
SINALOA	33	1.93%	1,602,993	19,566,010	2,845
SONORA	25	1.46%	1,509,299	21,172,942	3,537
TABASCO	17	0.99%	1,058,472	8,572,183	2,403
TAMAULIPAS	36	2.10%	3,451,567	20,323,208	2,763
TLAXCALA	12	0.70%	1,090,585	6,598,592	2,469
VERACRUZ	76	4.44%	8,700,231	51,945,299	2,862
YUCATAN	17	0.99%	2,577,290	8,003,723	2,195
ZACATECAS	12	0.70%		6,021,158	2,490
EXTRANJERO					
DESCONOCIDO					
TOTAL	1,713	100.00%	157,508,074	1,010,892,723	2,604