



AMIS

**Asociación Mexicana de
Instituciones de Seguros, A.C.**

**Seguros de Pensiones
Derivados de la Seguridad
Social**



***SISTEMA ESTADISTICO
2021***

ASOCIACION MEXICANA DE INSTITUCIONES DE SEGUROS

Presidente

JUAN PATRICIO RIVEROLL SÁNCHEZ

Director General

NORMA ALICIA ROSAS RODRÍGUEZ

Dirección de Vida, Pensiones e Inclusión Financiera

CARLOS IVÁN GAY PATIÑO

JOSÉ DE JESÚS ALVAREZ MELÉNDEZ

INTRODUCCION

La información que se muestra en este trabajo fue obtenida del Sistema Estadístico de los Seguros de Pensiones Derivados de la Seguridad Social del Sector Asegurador (S.E.S.A. Rentas Vitalicias), al cierre del mes de diciembre de 2021.

En este trabajo participan todas las compañías autorizadas para la operación de los Seguros de Pensiones Derivados de la Seguridad Social, es decir, se tiene el 99.97% de participación, con respecto a las primas emitidas en 2021, los nombres de las compañías participantes son:

1 PROFUTURO PENSIONES, S.A. DE C.V.

3 PENSIONES CITIBANAMEX, S.A. DE C.V.

4 PENSIONES BBVA BANCOMER, S.A. DE C.V.

5 PENSIONES BANORTE, S.A. DE C.V.

6 PENSIONES INBURSA, S.A.

INDICE

SISTEMA ESTADÍSTICO DEL SECTOR ASEGURADOR SEGUROS DE PENSIONES DERIVADOS DE LA SEGURIDAD SOCIAL

DEFINICIONES

I. TOTALES

- 1.1 Pensiones en vigor según sistema de seguridad social
- 1.2 Pensiones en vigor al cierre de cada año clasificadas por fecha de inicio de vigencia y total
- 1.3 Pensiones en vigor según monto de pensión
- 1.4 Pensiones en vigor según monto de reserva
- 1.5 Pensiones en vigor de incapacitados según porcentaje de valuación
- 1.6 Edad promedio de los pensionados por año de reporte
- 1.7 Hijos promedio por grupo familiar y año de reporte

II. EXPUESTOS Y FALLECIMIENTOS

- 2.1 Pensionados en vigor al cierre del ejercicio por edad, sexo, ramo de seguro y tipo de pensionado
- 2.2 Fallecimientos de pensionados en el ejercicio por edad, sexo, ramo de seguro y tipo de pensionado

III. COMPOSICION FAMILIAR

- 3.1 Número de pensiones según composición familiar por ramo de seguro
- 3.2 Pensión promedio según composición familiar por ramo de seguro
- 3.3 Monto de reserva según composición familiar por ramo de seguro

IV. MOVIMIENTOS DE ALTAS Y BAJAS

- 4.1 Movimientos de alta por ramo de seguro y tipo de integrante
- 4.3 Movimientos de baja por ramo de seguro y tipo de integrante

V. DISTRIBUCION POR ESTADO DE LAS PENSIONES
(Lugar donde se efectúa el pago de pensión)

- 5.1 Estados con mayor número de pensiones
- 5.2 Distribución de las pensiones por estado y tipo de pensión

DEFINICIONES

INICIO DE VIGENCIA

Es la fecha en que entra en vigor la póliza.

SOBREVIVENCIA

Al momento del fallecimiento del Invalído o Incapacitado opera el seguro de sobrevivencia para sus beneficiarios.

PRIMA

Se reporta en la estadística la emitida en este año (2021), independientemente de la fecha de inicio de vigencia de la póliza.

SM

Salario mínimo, correspondiente a 2021, 141.7 pesos diarios.

EXPUESTOS

Se refiere a pensionados que se encuentran en vigor a determinada fecha.

FALLECIMIENTOS

Se refiere a los pensionados que murieron en determinado periodo.

GRUPO FAMILIAR

Se refiere tanto al titular de la pensión como a cada uno de sus beneficiarios.

ALTA

Se refiere al ingreso o reingreso a la pensión de cualquier integrante del grupo familiar. Con fecha de alta en 2021.

BAJA

Se refiere a la salida de la póliza de cualquier integrante del grupo familiar. Con fecha de baja en 2021.

I TOTALES

**SISTEMA ESTADISTICO
SEGUROS DE PENSIONES DERIVADOS DE LA SEGURIDAD SOCIAL**



NUMERO DE PENSIONES

POLIZAS EN VIGOR SEGUN SISTEMA DE SEGURIDAD SOCIAL
EN VIGOR AL CIERRE DE 2021

TOTAL

SISTEMA DE SEGURIDAD SOCIAL	INCAPACIDAD, INVALIDEZ Y JUBILACION			MUERTE Y SOBREVIVENCIA			TOTAL		
	NO. DE PENSIONES	PRIMA EMITIDA	PENSION PROMEDIO AL CIERRE	NO. DE PENSIONES	PRIMA EMITIDA	PENSION PROMEDIO AL CIERRE	NO. DE PENSIONES	PRIMA EMITIDA	PENSION PROMEDIO AL CIERRE
IMSS	104,756	10,346,911,366	3,978	245,452	25,839,093,175	3,565	350,208	36,186,004,541	3,689
ISSSTE	31,654	5,061,997,578	7,005	16,757	6,150,908,632	6,186	48,411	11,212,906,210	6,721
TOTAL	136,410	15,408,908,944	4,681	262,209	31,990,001,807	3,733	398,619	47,398,910,751	4,057

SISTEMA DE SEGURIDAD SOCIAL	INVALIDEZ			INVALIDEZ Y VIDA PENSIONES POR MUERTE			TOTAL		
	NO. DE PENSIONES	PRIMA EMITIDA	PENSION PROMEDIO AL CIERRE	NO. DE PENSIONES	PRIMA EMITIDA	PENSION PROMEDIO AL CIERRE	NO. DE PENSIONES	PRIMA EMITIDA	PENSION PROMEDIO AL CIERRE
IMSS	59,968	6,042,879,973	4,542	221,948	24,249,120,619	3,484	281,916	30,292,000,592	3,709
ISSSTE	1,877	241,823,943	5,221	13,888	4,756,915,568	4,817	15,765	4,998,739,511	4,865
TOTAL	61,845	6,284,703,916	4,563	235,836	29,006,036,187	3,562	297,681	35,290,740,103	3,770

SISTEMA DE SEGURIDAD SOCIAL	INCAPACIDAD			RIESGOS DE TRABAJO PENSIONES POR MUERTE			TOTAL		
	NO. DE PENSIONES	PRIMA EMITIDA	PENSION PROMEDIO AL CIERRE	NO. DE PENSIONES	PRIMA EMITIDA	PENSION PROMEDIO AL CIERRE	NO. DE PENSIONES	PRIMA EMITIDA	PENSION PROMEDIO AL CIERRE
IMSS	44,785	4,295,285,873	3,223	19,789	1,114,569,161	4,623	64,574	5,409,855,034	3,652
ISSSTE	6,194	733,634,265	5,926	1,858	1,381,582,959	15,683	8,052	2,115,217,224	8,177
TOTAL	50,979	5,028,920,138	3,551	21,647	2,496,152,121	5,572	72,626	7,525,072,259	4,154

SISTEMA DE SEGURIDAD SOCIAL	JUBILACION			SOBREVIVENCIA JUBILACION			TOTAL		
	NO. DE PENSIONES	PRIMA EMITIDA	PENSION PROMEDIO AL CIERRE	NO. DE PENSIONES	PRIMA EMITIDA	PENSION PROMEDIO AL CIERRE	NO. DE PENSIONES	PRIMA EMITIDA	PENSION PROMEDIO AL CIERRE
IMSS	3	8,745,520	15,181	3,715	475,403,395	2,806	3,718	484,148,915	2,816
ISSSTE	23,583	4,086,539,370	7,430	1,011	12,410,105	7,545	24,594	4,098,949,475	7,435
TOTAL	23,586	4,095,284,891	7,431	4,726	487,813,499	3,820	28,312	4,583,098,390	6,828

**SISTEMA ESTADISTICO
SEGUROS DE PENSIONES DERIVADOS DE LA SEGURIDAD SOCIAL
NUMERO DE PENSIONES**



POLIZAS QUE INICIARON VIGENCIA EN 2002
EN VIGOR AL CIERRE

TOTAL

AÑO DE REPORTE	INVALIDEZ E INCAPACIDAD			MUERTE			SOBREVIVENCIA			TOTAL		
	NO. DE PENSIONES	PRIMA EMITIDA	PENSIÓN PROMEDIO AL CIERRE	NO. DE PENSIONES	PRIMA EMITIDA	PENSIÓN PROMEDIO AL CIERRE	NO. DE PENSIONES	PRIMA EMITIDA	PENSIÓN PROMEDIO AL CIERRE	NO. DE PENSIONES	PRIMA EMITIDA	PENSIÓN PROMEDIO AL CIERRE
2002	5,359	2,640,818,397	2,009	9,864	4,432,894,449	1,716	138	1,885,233	1,607	15,361	7,075,598,079	1,817
2003	5,130	7,879,133	2,123	9,899	72,682,315	1,826	345	3,092,878	1,686	15,374	83,654,326	1,923
2004	4,944	32,418,022	2,227	9,852	296,064,355	1,978	483	16,757,638	1,823	15,279	345,240,015	2,054
2005	4,760	8,248,581	2,347	9,786	7,396,467	2,085	627	5,267,686	1,983	15,173	20,912,734	2,163
2006	4,599	5,291,075	2,415	9,807	5,118,140	2,130	672	4,930,195	2,013	15,078	15,339,410	2,212
2007	4,448	4,085,229	2,498	9,729	1,756,282	2,158	780	3,756,659	2,114	14,957	9,598,170	2,257
2008	4,338	5,955,319	2,612	9,637	2,645,214	2,345	952	3,283,599	2,249	14,927	11,884,131	2,416
2009	4,184	2,037,749	2,785	9,484	1,830,222	2,512	1,029	1,841,471	2,402	14,697	5,709,442	2,582
2010	4,070	14,829,345	2,891	9,404	1,457,302	2,562	1,111	9,490,426	2,481	14,585	25,777,074	2,647
2011	3,949	4,363,174	3,026	9,312	1,444,299	2,697	1,191	4,786,848	2,614	14,452	10,594,321	2,780
2012	3,833	8,491,768	3,149	9,202	3,120,356	2,813	1,241	4,540,127	2,737	14,276	16,152,251	2,897
2013	3,768	5,133,787	3,249	9,120	1,097,546	2,896	1,300	5,380,516	2,827	14,188	11,611,848	2,983
2014	3,673	6,715,449	3,375	8,988	722,565	3,003	1,319	3,663,326	2,943	13,980	11,101,340	3,095
2015	3,573	5,328,318	3,528	8,859	2,082,092	3,127	1,362	2,676,878	3,085	13,794	10,087,288	3,226
2016	3,493	5,520,367	3,556	8,712	402,076	3,151	1,387	1,558,208	3,136	13,592	7,480,051	3,254
2017	3,260	5,720,823	3,677	7,662	962,747	3,247	1,201	1,234,538	3,213	12,123	7,918,108	3,359
2018	3,138	4,841,092	3,933	8,064	91,037	3,493	1,313	3,786,723	3,429	12,515	8,718,851	3,597
2019	3,061	3,870,748	4,085	7,897	2,744,061	3,622	1,323	3,145,660	3,574	12,281	9,760,469	3,732
2020	2,939	4,654,723	4,279	7,715	1,134,426	3,774	1,360	5,267,565	3,760	12,014	11,056,713	3,896
2021	2,757	3,550,745	4,257	9,102	5,873,573	3,731				11,859	9,424,319	3,853

INVALIDEZ Y VIDA

AÑO DE REPORTE	INVALIDEZ			MUERTE			SOBREVIVENCIA			TOTAL		
	NO. DE PENSIONES	PRIMA EMITIDA	PENSIÓN PROMEDIO AL CIERRE	NO. DE PENSIONES	PRIMA EMITIDA	PENSIÓN PROMEDIO AL CIERRE	NO. DE PENSIONES	PRIMA EMITIDA	PENSIÓN PROMEDIO AL CIERRE	NO. DE PENSIONES	PRIMA EMITIDA	PENSIÓN PROMEDIO AL CIERRE
2002	4,071	2,197,931,214	2,173	8,832	3,830,502,316	1,644	136	1,885,233	1,607	13,039	6,030,318,764	1,809
2003	3,840	4,823,284	2,302	8,840	53,145,000	1,742	342	3,092,878	1,689	13,022	61,061,162	1,905
2004	3,658	30,085,828	2,428	8,790	251,712,535	1,888	480	16,634,404	1,824	12,928	298,432,767	2,038
2005	3,484	6,171,626	2,565	8,726	6,096,916	1,989	624	5,236,086	1,982	12,834	17,504,627	2,145
2006	3,328	4,980,800	2,647	8,749	4,134,754	2,033	667	4,930,195	2,007	12,744	14,045,829	2,192
2007	3,185	3,998,055	2,746	8,680	1,756,282	2,062	775	3,712,885	2,109	12,640	9,467,222	2,237
2008	3,080	4,078,548	2,877	8,586	228,820	2,237	947	3,283,599	2,245	12,613	7,590,966	2,394
2009	2,939	1,945,393	3,079	8,443	1,596,910	2,396	1,024	1,841,471	2,398	12,406	5,383,734	2,558
2010	2,832	14,327,341	3,205	8,367	1,389,710	2,446	1,105	9,390,747	2,476	12,300	25,107,799	2,623
2011	2,719	4,106,006	3,369	8,281	1,444,299	2,579	1,185	4,786,848	2,609	12,185	10,337,213	2,758
2012	2,620	8,080,021	3,520	8,174	981,134	2,692	1,234	4,540,127	2,731	12,028	13,601,282	2,876
2013	2,555	4,579,798	3,637	8,090	1,097,543	2,779	1,293	5,380,516	2,821	11,938	11,057,857	2,967
2014	2,469	6,386,621	3,781	7,967	572,918	2,885	1,312	3,663,326	2,938	11,748	10,622,865	3,080
2015	2,379	5,129,662	3,970	7,849	1,230,864	3,008	1,352	2,676,878	3,082	11,580	9,037,404	3,214
2016	2,306	4,895,135	3,999	7,710	402,076	3,041	1,377	1,558,208	3,135	11,393	6,855,419	3,246
2017	2,132	5,104,745	4,153	6,780	606,114	3,145	1,191	1,197,981	3,208	10,103	6,908,840	3,365
2018	2,024	2,285,316	4,456	7,142	91,037	3,391	1,302	3,786,723	3,428	10,468	6,163,075	3,602
2019	1,959	3,436,083	4,623	6,991	1,580,428	3,528	1,310	3,145,660	3,576	10,260	8,162,171	3,743
2020	1,866	4,183,084	4,883	6,825	944,437	3,689	1,345	5,267,565	3,763	10,036	10,395,085	3,921
2021	1,728	2,969,408	4,805	8,194	5,784,221	3,677				9,922	8,753,629	3,873

RIESGOS DE TRABAJO

AÑO DE REPORTE	INCAPACIDAD			MUERTE			SOBREVIVENCIA			TOTAL		
	NO. DE PENSIONES	PRIMA EMITIDA	PENSIÓN PROMEDIO AL CIERRE	NO. DE PENSIONES	PRIMA EMITIDA	PENSIÓN PROMEDIO AL CIERRE	NO. DE PENSIONES	PRIMA EMITIDA	PENSIÓN PROMEDIO AL CIERRE	NO. DE PENSIONES	PRIMA EMITIDA	PENSIÓN PROMEDIO AL CIERRE
2002	1,288	442,887,182	1,492	1,032	602,392,133	2,332	2	0	1,580	2,322	1,045,279,315	1,865
2003	1,290	3,055,849	1,585	1,059	19,537,316	2,532	3	0	1,289	2,352	22,593,165	2,011
2004	1,286	2,332,194	1,654	1,062	44,351,820	2,728	5	123,234	1,659	2,351	46,807,248	2,139
2005	1,276	2,076,956	1,752	1,060	1,299,551	2,873	3	31,600	2,224	2,339	3,408,107	2,260
2006	1,271	310,194	1,808	1,058	983,386	2,931	5	0	2,753	2,334	1,293,581	2,319
2007	1,263	87,174	1,875	1,049	0	2,949	5	43,774	2,928	2,317	130,948	2,364
2008	1,258	1,876,771	1,961	1,051	2,416,394	3,225	5	0	2,959	2,314	4,293,165	2,537
2009	1,243	92,356	2,092	1,041	233,312	3,445	5	0	3,152	2,291	325,669	2,709
2010	1,238	502,004	2,172	1,037	67,392	3,497	6	99,679	3,453	2,281	669,275	2,777
2011	1,230	257,109	2,268	1,031	0	3,645	6	0	3,721	2,267	257,109	2,898
2012	1,213	411,747	2,350	1,028	2,139,222	3,777	7	0	3,789	2,248	2,550,969	3,007
2013	1,213	553,988	2,432	1,030	3	3,813	7	0	3,809	2,250	553,991	3,069
2014	1,204	328,828	2,541	1,021	149,647	3,919	7	0	3,961	2,232	478,475	3,176
2015	1,194	198,656	2,647	1,010	851,228	4,050	10	0	3,544	2,214	1,049,884	3,291
2016	1,187	625,232	2,696	1,002	0	3,996	10	0	3,330	2,199	625,232	3,291
2017	1,128	616,078	2,779	882	356,633	4,026	10	36,557	3,715	2,020	1,009,268	3,328
2018	1,114	2,555,776	2,982	922	0	4,282	11	0	3,574	2,047	2,555,776	3,571
2019	1,102	434,665	3,128	906	1,163,632	4,353	13	0	3,407	2,021	1,598,297	3,679
2020	1,073	471,639	3,228	890	189,989	4,424	15	0	3,473	1,978	661,628	3,768
2021	1,029	581,337	3,338	908	89,353	4,222				1,937	670,690	3,752

**SISTEMA ESTADISTICO
SEGUROS DE PENSIONES DERIVADOS DE LA SEGURIDAD SOCIAL
NUMERO DE PENSIONES**



POLIZAS QUE INICIARON VIGENCIA EN 2003
EN VIGOR AL CIERRE

TOTAL

AÑO DE REPORTE	INVALIDEZ E INCAPACIDAD			MUERTE			SORREVIENCIA			TOTAL		
	NO. DE PENSIONES	PRIMA EMITIDA	PENSION PROMEDIADO AL CIERRE	NO. DE PENSIONES	PRIMA EMITIDA	PENSION PROMEDIADO AL CIERRE	NO. DE PENSIONES	PRIMA EMITIDA	PENSION PROMEDIADO AL CIERRE	NO. DE PENSIONES	PRIMA EMITIDA	PENSION PROMEDIADO AL CIERRE
2003	148	64,354,877	1,929	5,649	2,933,545,533	1,931	1	0	5,598	5,798	2,997,900,410	1,932
2004	149	1,638,513	1,960	5,673	251,690,585	2,127	1	0	5,820	5,823	253,329,098	2,134
2005	147	161,524	1,890	5,651	5,617,637	2,229	2	0	4,345	5,800	5,779,162	2,221
2006	147	235,465	2,086	5,618	2,598,734	2,269	1	0	2,653	5,766	2,834,199	2,265
2007	145	0	2,156	5,604	508,528	2,294	2	0	4,159	5,751	508,528	2,291
2008	144	139,127	2,243	5,563	691,915	2,488	3	0	3,550	5,710	831,042	2,482
2009	142	14,481	2,359	5,526	2,377,184	2,666	2	0	4,597	5,670	2,391,665	2,659
2010	142	20,617	2,456	5,488	857,826	2,711	2	0	4,604	5,632	878,443	2,705
2011	142	0	2,565	5,448	457,832	2,863	3	0	4,006	5,593	457,832	2,856
2012	140	0	2,602	5,397	747,201	2,984	4	0	5,114	5,541	747,201	2,976
2013	138	23,811	2,691	5,326	120,906	3,069	5	1,444,943	6,093	5,499	1,589,659	3,062
2014	138	693,775	2,810	5,289	645,605	3,179	5	0	6,169	5,432	1,339,379	3,172
2015	135	1,510,687	2,956	5,229	1,466,838	3,326	6	0	5,914	5,380	2,977,525	3,320
2016	133	291,395	2,923	5,178	278,557	3,325	6	0	5,933	5,317	569,952	3,318
2017	130	102,646	3,103	4,960	550,794	3,445	6	0	4,357	5,096	653,439	3,438
2018	128	42,803	3,306	5,031	215,265	3,657	6	0	4,722	5,165	258,068	3,649
2019	127	82,177	3,337	4,947	92,976	3,792	5	819,165	4,886	5,079	994,318	3,781
2020	125	211,004	3,481	4,849	0	3,974	5	0	5,024	4,979	211,004	3,963
2021	125	91,893	3,558	4,849	237,630	3,891				4,974	329,523	3,883

INVALIDEZ Y VIDA

AÑO DE REPORTE	INVALIDEZ			MUERTE			SORREVIENCIA			TOTAL		
	NO. DE PENSIONES	PRIMA EMITIDA	PENSION PROMEDIADO AL CIERRE	NO. DE PENSIONES	PRIMA EMITIDA	PENSION PROMEDIADO AL CIERRE	NO. DE PENSIONES	PRIMA EMITIDA	PENSION PROMEDIADO AL CIERRE	NO. DE PENSIONES	PRIMA EMITIDA	PENSION PROMEDIADO AL CIERRE
2003	11	11,617,467	5,229	5,037	2,522,699,175	1,837	1	0	5,598	5,049	2,534,316,642	1,845
2004	11	221,856	4,594	5,054	212,846,098	2,023	1	0	5,820	5,066	213,067,944	2,029
2005	10	0	4,426	5,032	4,637,726	2,119	1	0	6,122	5,043	4,637,726	2,124
2006	10	17,484	4,275	5,003	2,459,985	2,153	0	0	0	5,013	2,477,470	2,157
2007	9	0	4,382	4,988	502,343	2,183	1	0	5,557	4,998	502,343	2,187
2008	9	0	4,454	4,949	349,260	2,363	2	0	3,893	4,960	349,260	2,367
2009	9	0	4,708	4,913	1,031,060	2,536	1	0	6,142	4,923	1,031,060	2,540
2010	9	0	4,950	4,876	489,491	2,581	1	0	6,361	4,886	489,491	2,587
2011	9	0	5,168	4,840	455,069	2,730	1	0	6,641	4,850	455,069	2,735
2012	8	0	4,436	4,792	718,453	2,849	2	0	7,319	4,802	718,453	2,853
2013	8	0	4,518	4,753	120,906	2,934	3	1,444,943	8,147	4,764	1,565,848	2,940
2014	8	90,312	4,567	4,687	645,605	3,046	3	0	8,193	4,699	735,916	3,052
2015	7	106,926	5,120	4,640	1,466,838	3,199	4	0	7,241	4,651	1,573,765	3,205
2016	7	0	4,364	4,579	278,557	3,213	4	0	7,396	4,590	278,557	3,218
2017	6	0	5,171	4,387	550,794	3,332	4	0	5,254	4,397	550,794	3,336
2018	5	0	5,453	4,445	215,265	3,550	4	0	5,641	4,454	215,265	3,554
2019	5	0	5,506	4,363	92,976	3,690	3	819,165	6,127	4,371	912,140	3,694
2020	5	211,004	5,995	4,272	0	3,878	3	0	6,300	4,280	211,004	3,882
2021	5	0	5,809	4,269	59,951	3,821				4,274	59,951	3,823

RIESGOS DE TRABAJO

AÑO DE REPORTE	INCAPACIDAD			MUERTE			SORREVIENCIA			TOTAL		
	NO. DE PENSIONES	PRIMA EMITIDA	PENSION PROMEDIADO AL CIERRE	NO. DE PENSIONES	PRIMA EMITIDA	PENSION PROMEDIADO AL CIERRE	NO. DE PENSIONES	PRIMA EMITIDA	PENSION PROMEDIADO AL CIERRE	NO. DE PENSIONES	PRIMA EMITIDA	PENSION PROMEDIADO AL CIERRE
2003	137	52,737,410	1,664	612	410,846,357	2,708	0	0	0	749	463,583,768	2,517
2004	138	1,416,687	1,750	619	38,844,497	2,982	0	0	0	757	40,261,154	2,758
2005	137	161,524	1,705	619	979,912	3,122	1	0	2,567	757	1,141,436	2,865
2006	137	217,981	1,926	615	138,749	3,218	1	0	2,653	753	356,730	2,983
2007	136	0	2,009	616	6,185	3,194	1	0	2,740	753	6,185	2,979
2008	135	139,127	2,096	614	342,655	3,496	1	0	2,864	750	481,782	3,243
2009	133	14,481	2,200	613	1,346,124	3,710	1	0	3,051	747	1,360,605	3,440
2010	133	20,617	2,288	612	368,335	3,739	1	0	2,847	746	388,952	3,479
2011	133	0	2,388	608	2,763	3,926	2	0	2,688	743	2,763	3,647
2012	132	0	2,490	605	28,748	4,055	2	0	2,909	739	28,748	3,772
2013	130	23,811	2,579	603	0	4,132	2	0	3,013	735	23,811	3,854
2014	130	603,463	2,702	602	0	4,211	2	0	3,133	734	603,463	3,941
2015	128	1,403,761	2,837	599	0	4,315	2	0	3,261	729	1,403,761	4,053
2016	126	291,395	2,842	599	0	4,185	2	0	3,006	727	291,395	3,949
2017	124	102,646	3,002	573	0	4,311	2	0	2,562	699	102,646	4,074
2018	123	42,803	3,218	586	0	4,470	2	0	2,885	711	42,803	4,249
2019	122	82,177	3,249	584	0	4,552	2	0	3,024	708	82,177	4,323
2020	120	0	3,377	577	0	4,683	2	0	3,110	699	0	4,454
2021	120	91,893	3,464	580	177,679	4,409				700	269,572	4,247

**SISTEMA ESTADISTICO
SEGUROS DE PENSIONES DERIVADOS DE LA SEGURIDAD SOCIAL**

NUMERO DE PENSIONES

POLIZAS QUE INICIARON VIGENCIA EN 2004
EN VIGOR AL CIERRE



TOTAL

AÑO DE REPORTE	INVALIDEZ INCAPACIDAD			MUERTE			SOBREVIVENCIA			TOTAL		
	NO. DE PENSIONES	PRIMA EMITIDA	PENSIÓN PROMEDIO AL CIERRE	NO. DE PENSIONES	PRIMA EMITIDA	PENSIÓN PROMEDIO AL CIERRE	NO. DE PENSIONES	PRIMA EMITIDA	PENSIÓN PROMEDIO AL CIERRE	NO. DE PENSIONES	PRIMA EMITIDA	PENSIÓN PROMEDIO AL CIERRE
2004	409	174,004,798	1,674	5,715	3,143,777,713	1,898	0	0	0	6,124	3,317,782,511	1,883
2005	409	1,269,256	1,733	5,727	63,874,803	2,101	0	0	0	6,136	65,144,059	2,076
2006	410	221,415	1,810	5,702	4,487,172	2,157	2	0	1,638	6,114	4,708,587	2,134
2007	409	54	1,882	5,663	1,406,074	2,187	3	53,709	3,304	6,075	1,459,837	2,167
2008	407	320,026	1,954	5,638	3,225,247	2,335	4	0	3,333	6,049	3,545,273	2,310
2009	402	38,184	2,052	5,599	3,039,097	2,506	6	0	4,523	6,007	3,077,281	2,478
2010	399	268,270	2,117	5,578	1,209,356	2,545	6	30,794	4,673	5,983	1,508,400	2,519
2011	396	12,588	2,204	5,516	143,537	2,699	7	0	4,830	5,919	156,125	2,668
2012	393	0	2,248	5,481	22,170	2,832	11	340,517	4,493	5,885	362,687	2,796
2013	391	1,538,135	2,344	5,440	176,357	2,921	11	0	4,623	5,842	1,714,493	2,886
2014	389	247,371	2,431	5,387	2,290,394	3,026	10	0	4,555	5,786	2,537,765	2,988
2015	385	86,164	2,537	5,325	82,057	3,170	11	0	4,683	5,721	168,221	3,130
2016	385	256,171	2,579	5,299	1,219,367	3,162	11	2,946,481	4,948	5,655	4,422,020	3,126
2017	384	120,492	2,670	5,053	1,991,182	3,283	10	-284,778	5,813	5,447	1,826,896	3,245
2018	378	18,081	2,848	5,085	2,084,495	3,489	10	0	6,233	5,473	2,102,576	3,450
2019	376	173,777	2,982	5,005	1,210,619	3,615	8	0	6,717	5,389	1,384,395	3,576
2020	372	232,231	3,099	4,912	1,456,537	3,778	8	0	6,907	5,292	1,688,768	3,735
2021	368	298,236	3,156	4,913	458,954	3,686				5,281	757,190	3,649

INVALIDEZ Y VIDA

AÑO DE REPORTE	INVALIDEZ			MUERTE			SOBREVIVENCIA			TOTAL		
	NO. DE PENSIONES	PRIMA EMITIDA	PENSIÓN PROMEDIO AL CIERRE	NO. DE PENSIONES	PRIMA EMITIDA	PENSIÓN PROMEDIO AL CIERRE	NO. DE PENSIONES	PRIMA EMITIDA	PENSIÓN PROMEDIO AL CIERRE	NO. DE PENSIONES	PRIMA EMITIDA	PENSIÓN PROMEDIO AL CIERRE
2004	25	25,784,991	3,939	5,133	2,749,735,634	1,821	0	0	0	5,158	2,775,520,625	1,832
2005	25	0	4,158	5,134	51,722,015	2,022	0	0	0	5,159	51,722,015	2,032
2006	26	156,908	3,885	5,109	3,658,746	2,072	2	0	1,638	5,137	3,815,654	2,081
2007	25	0	4,096	5,068	794,057	2,107	3	53,709	3,304	5,096	847,766	2,117
2008	25	181,806	4,429	5,046	1,429,928	2,241	4	0	3,333	5,073	1,611,735	2,252
2009	19	0	4,573	5,010	979,527	2,403	6	0	4,523	5,035	979,527	2,414
2010	19	250,195	4,747	4,989	784,708	2,444	6	30,794	4,673	5,014	1,065,697	2,456
2011	18	0	4,857	4,930	-26,949	2,589	7	0	4,830	4,955	-26,949	2,601
2012	17	0	4,760	4,895	22,170	2,720	9	14,849	4,830	4,921	37,019	2,731
2013	17	0	4,862	4,856	1,958	2,808	9	0	5,003	4,882	1,958	2,819
2014	17	247,371	4,993	4,807	682,422	2,908	8	0	4,936	4,832	929,793	2,918
2015	15	46,441	5,601	4,748	82,057	3,052	9	0	5,023	4,772	128,498	3,063
2016	15	106,571	5,616	4,686	1,219,367	3,050	9	2,946,481	5,332	4,710	4,272,419	3,062
2017	14	0	5,834	4,496	1,012,773	3,164	9	-284,778	6,078	4,519	727,995	3,179
2018	14	0	6,108	4,519	1,758,869	3,376	9	0	6,475	4,542	1,758,869	3,391
2019	14	101,378	6,280	4,446	90,957	3,503	7	0	7,069	4,467	192,335	3,517
2020	14	170,519	6,857	4,360	1,456,537	3,676	7	0	7,269	4,381	1,627,056	3,691
2021	13	142,875	6,614	4,361	458,954	3,608				4,374	601,829	3,617

RIESGOS DE TRABAJO

AÑO DE REPORTE	INCAPACIDAD			MUERTE			SOBREVIVENCIA			TOTAL		
	NO. DE PENSIONES	PRIMA EMITIDA	PENSIÓN PROMEDIO AL CIERRE	NO. DE PENSIONES	PRIMA EMITIDA	PENSIÓN PROMEDIO AL CIERRE	NO. DE PENSIONES	PRIMA EMITIDA	PENSIÓN PROMEDIO AL CIERRE	NO. DE PENSIONES	PRIMA EMITIDA	PENSIÓN PROMEDIO AL CIERRE
2004	384	148,219,807	1,527	582	394,042,079	2,573	0	0	0	966	542,261,886	2,157
2005	384	1,269,256	1,575	593	12,152,788	2,786	0	0	0	977	13,422,045	2,310
2006	384	64,507	1,670	593	828,426	2,893	0	0	0	977	892,933	2,412
2007	384	54	1,738	595	612,018	2,872	0	0	0	979	612,071	2,427
2008	384	138,220	1,805	592	1,795,318	3,141				976	1,933,538	2,615
2009	383	38,184	1,926	589	2,059,470	3,387				972	2,097,754	2,811
2010	380	18,075	1,985	589	424,629	3,399				969	442,703	2,845
2011	378	12,588	2,077	586	170,486	3,620				964	183,074	3,015
2012	376	0	2,134	586	0	3,772	2	325,668	2,973	964	325,668	3,131
2013	374	1,538,135	2,230	584	174,400	3,863	2	0	2,914	960	1,712,535	3,225
2014	372	0	2,314	580	1,607,971	4,003	2	0	3,030	954	1,607,971	3,342
2015	370	39,723	2,413	577	0	4,140	2	0	3,154	949	39,723	3,465
2016	370	149,601	2,456	573	0	4,085	2	0	3,221	945	149,601	3,445
2017	370	120,492	2,551	557	978,409	4,243	1	0	3,426	928	1,098,901	3,567
2018	364	18,081	2,723	566	325,626	4,392	1	0	4,060	931	343,707	3,739
2019	362	72,399	2,855	559	1,119,662	4,511	1	0	4,256	922	1,192,061	3,860
2020	358	61,712	2,952	552	0	4,591	1	0	4,377	911	61,712	3,946
2021	355	155,361	3,030	552	0	4,302				907	155,361	3,804

**SISTEMA ESTADISTICO
SEGUROS DE PENSIONES DERIVADOS DE LA SEGURIDAD SOCIAL**



NUMERO DE PENSIONES
POLIZAS QUE INICIARON VIGENCIA EN 2005
EN VIGOR AL CIERRE

TOTAL

AÑO DE REPORTE	INVALIDEZ E INCAPACIDAD			MUERTE			SOBREVIVENCIA			TOTAL		
	NO. DE PENSIONES	PRIMA EMITIDA	PENSION PROMEDIO AL CIERRE	NO. DE PENSIONES	PRIMA EMITIDA	PENSION PROMEDIO AL CIERRE	NO. DE PENSIONES	PRIMA EMITIDA	PENSION PROMEDIO AL CIERRE	NO. DE PENSIONES	PRIMA EMITIDA	PENSION PROMEDIO AL CIERRE
2005	752	284.843,884	1.527	7.106	3.912.565,176	2.061	0	0	0	7.858	4.197.409,060	2.010
2006	753	2.158,649	1.552	7.134	60.133,209	2.105	4	110,615	2.010	7.891	62.402,473	2.052
2007	753	301,166	1.617	7.119	5.631,724	2.140	3	39,407	3.216	7.875	5.972,298	2.090
2008	750	130,507	1.683	7.080	3.601,738	2.272	3	0	3.511	7.833	3.732,245	2.216
2009	748	16,251	1.791	7.021	5.594,442	2.442	3	0	3.742	7.772	5.610,694	2.380
2010	743	483,810	1.859	6.983	2.067,820	2.487	3	0	3.876	7.729	2.551,629	2.427
2011	741	4.107,979	1.973	6.931	816,908	2.628	3	0	4.047	7.675	4.924,887	2.565
2012	738	175,137	2.055	6.889	520,003	2.756	2	0	6.192	7.629	695,140	2.689
2013	735	307,412	2.131	6.830	8.447,292	2.846	3	131,220	5.227	7.568	8.885,924	2.777
2014	734	28,606	2.217	6.782	1.669,914	2.946	3	0	5.434	7.519	1.688,521	2.876
2015	731	152,703	2.312	6.711	1.087,171	3.089	3	0	5.656	7.445	1.239,873	3.013
2016	725	93,483	2.350	6.646	263,538	3.074	5	77,052	4.690	7.376	434,073	3.004
2017	715	371,894	2.397	6.391	44,167	3.170	7	0	5.728	7.113	416,061	3.095
2018	711	41,008	2.524	6.441	1.225,368	3.382	7	0	6.215	7.159	1.266,376	3.300
2019	708	117,135	2.643	6.358	251,046	3.490	7	0	6.515	7.073	368,180	3.408
2020	697	445,730	2.711	6.231	131,441	3.658	11	0	5.306	6.939	577,171	3.566
2021	690	317,942	2.785	6.240	5.615,896	3.574				6.930	5.933,838	3.495

INVALIDEZ Y VIDA

AÑO DE REPORTE	INVALIDEZ			MUERTE			SOBREVIVENCIA			TOTAL		
	NO. DE PENSIONES	PRIMA EMITIDA	PENSION PROMEDIO AL CIERRE	NO. DE PENSIONES	PRIMA EMITIDA	PENSION PROMEDIO AL CIERRE	NO. DE PENSIONES	PRIMA EMITIDA	PENSION PROMEDIO AL CIERRE	NO. DE PENSIONES	PRIMA EMITIDA	PENSION PROMEDIO AL CIERRE
2005	27	29.545,178	4.474	6.351	3.382.632,749	1.967	0	0	0	6.378	3.412.177,927	1.977
2006	26	199,743	4.377	6.363	45.376,881	2.001	3	40,262	207	6.392	45.616,886	2.009
2007	27	264,604	4.473	6.346	4.832,047	2.039	2	39,407	965	6.375	5.136,058	2.049
2008	26	103,117	4.760	6.309	1.504,203	2.162	2	0	1.001	6.337	1.607,320	2.172
2009	25	0	5.240	6.249	3.083,894	2.321	2	0	1.066	6.276	3.083,894	2.333
2010	24	87,786	5.573	6.211	1.194,704	2.364	2	0	1.104	6.237	1.282,489	2.376
2011	24	72,938	5.869	6.161	815,805	2.502	2	0	1.153	6.187	888,743	2.515
2012	24	42,602	6.148	6.121	502,919	2.627	1	0	2.174	6.146	545,521	2.641
2013	24	0	6.295	6.067	8.143,988	2.716	2	131,220	3.654	6.093	8.275,208	2.731
2014	24	0	6.527	6.020	1.282,033	2.818	2	0	3.799	6.046	1.282,033	2.833
2015	24	45,502	6.878	5.950	1.087,171	2.959	2	0	3.954	5.976	1.132,672	2.975
2016	23	0	6.936	5.886	263,538	2.953	3	0	3.812	5.912	263,538	2.969
2017	19	97,605	6.668	5.656	44,167	3.049	5	0	5.591	5.680	141,772	3.063
2018	19	0	7.037	5.688	1.225,368	3.257	5	0	6.049	5.712	1.225,368	3.272
2019	19	0	7.242	5.611	251,046	3.370	5	0	6.341	5.633	251,046	3.386
2020	19	282,211	7.697	5.492	131,441	3.542	7	0	5.229	5.518	413,652	3.559
2021	18	134,538	7.710	5.497	5.504,118	3.481				5.515	5.638,656	3.495

RIESGOS DE TRABAJO

AÑO DE REPORTE	INCAPACIDAD			MUERTE			SOBREVIVENCIA			TOTAL		
	NO. DE PENSIONES	PRIMA EMITIDA	PENSION PROMEDIO AL CIERRE	NO. DE PENSIONES	PRIMA EMITIDA	PENSION PROMEDIO AL CIERRE	NO. DE PENSIONES	PRIMA EMITIDA	PENSION PROMEDIO AL CIERRE	NO. DE PENSIONES	PRIMA EMITIDA	PENSION PROMEDIO AL CIERRE
2005	725	255.298,706	1.417	755	529.932,427	2.856	0	0	0	1.480	785.231,133	2.151
2006	727	1.958,905	1.451	771	14.756,328	2.962	1	70,354	7.418	1.499	16.785,587	2.232
2007	726	36,563	1.511	773	799,678	2.971	1	0	7.719	1.500	836,240	2.267
2008	724	27,390	1.572	771	2.097,535	3.172	1	0	8.537	1.496	2.124,925	2.402
2009	723	16,251	1.672	772	2.510,549	3.420	1	0	9.095	1.496	2.526,800	2.579
2010	719	396,024	1.735	772	873,116	3.471	1	0	9.420	1.492	1.269,140	2.638
2011	717	4.035,041	1.843	770	1.103	3.634	1	0	9.834	1.488	4.036,144	2.775
2012	714	132,535	1.918	768	17,084	3.784	1	0	10.210	1.483	149,619	2.890
2013	711	307,412	1.991	763	303,304	3.873	1	0	8.372	1.475	610,716	2.969
2014	710	28,606	2.071	762	377,882	3.959	1	0	8.705	1.473	406,488	3.052
2015	707	107,201	2.157	761	0	4.102	1	0	9.060	1.469	107,201	3.169
2016	702	93,483	2.199	760	0	4.012	2	77,052	6.006	1.464	170,536	3.146
2017	696	274,288	2.280	735	0	4.100	2	0	6.069	1.433	274,288	3.219
2018	692	41,008	2.400	733	0	4.325	2	0	6.652	1.447	41,008	3.408
2019	689	117,135	2.517	747	0	4.388	2	0	6.952	1.438	117,135	3.495
2020	678	163,519	2.572	739	0	4.521	4	0	5.440	1.421	163,519	3.594
2021	672	183,404	2.653	743	111,778	4.290				1.415	295,182	3.497

**SISTEMA ESTADISTICO
SEGUROS DE PENSIONES DERIVADOS DE LA SEGURIDAD SOCIAL**



NUMERO DE PENSIONES
POLIZAS QUE INICIARON VIGENCIA EN 2006
EN VIGOR AL CIERRE

TOTAL

AÑO DE REPORTE	INVALIDEZ E INCAPACIDAD			MUERTE			SOBREVIVENCIA			TOTAL		
	NO. DE PENSIONES	PRIMA EMITIDA	PENSION PROMEDIO AL CIERRE	NO. DE PENSIONES	PRIMA EMITIDA	PENSION PROMEDIO AL CIERRE	NO. DE PENSIONES	PRIMA EMITIDA	PENSION PROMEDIO AL CIERRE	NO. DE PENSIONES	PRIMA EMITIDA	PENSION PROMEDIO AL CIERRE
2006	733	301.030,545	1,648	7,842	4,453,485,464	2,097	2	504,921	1,823	8,577	4,755,020,930	2,058
2007	738	2,377,700	1,699	7,902	76,344,140	2,114	1	0	3,340	8,641	78,721,841	2,079
2008	734	9,152	1,781	7,876	5,020,569	2,254	1	0	3,535	8,611	5,029,721	2,213
2009	730	248,398	1,898	7,825	11,988,427	2,427	1	0	3,766	8,556	12,236,825	2,382
2010	724	851,668	1,940	7,786	2,816,105	2,463	4	53,839	4,274	8,514	3,721,613	2,419
2011	720	786,626	2,020	7,745	1,310,823	2,619	7	148,504	3,753	8,472	2,245,953	2,569
2012	716	91,045	2,095	7,690	1,360,767	2,754	8	127,648	3,599	8,414	1,579,460	2,699
2013	714	10,900	2,168	7,640	889,881	2,845	8	138,974	3,727	8,362	1,039,755	2,788
2014	709	572,896	2,256	7,591	1,199,585	2,947	9	118,627	3,586	8,309	1,891,107	2,888
2015	705	1,742,875	2,352	7,517	481,574	3,090	10	23,804	3,575	8,232	2,248,253	3,027
2016	699	18,285	2,384	7,433	1,871,820	3,080	11	0	3,446	8,143	1,890,105	3,021
2017	694	128,964	2,457	6,887	352,665	3,204	11	0	3,806	7,592	481,629	3,136
2018	687	443,172	2,615	7,251	286,729	3,411	15	0	3,957	7,953	729,901	3,343
2019	685	202,658	2,754	7,156	1,280,683	3,526	14	0	4,234	7,855	1,483,341	3,459
2020	677	1,056,921	2,837	7,028	389,188	3,692	16	127,954	4,282	7,721	1,574,063	3,618
2021	673	144,776	2,880	7,043	165,680	3,579				7,716	310,456	3,518

INVALIDEZ Y VIDA

AÑO DE REPORTE	INVALIDEZ			MUERTE			SOBREVIVENCIA			TOTAL		
	NO. DE PENSIONES	PRIMA EMITIDA	PENSION PROMEDIO AL CIERRE	NO. DE PENSIONES	PRIMA EMITIDA	PENSION PROMEDIO AL CIERRE	NO. DE PENSIONES	PRIMA EMITIDA	PENSION PROMEDIO AL CIERRE	NO. DE PENSIONES	PRIMA EMITIDA	PENSION PROMEDIO AL CIERRE
2006	50	48,686,266	3,688	7,063	3,830,370,515	1,980	2	504,921	1,823	7,115	3,879,561,702	1,992
2007	51	136,063	3,851	7,106	62,236,060	1,992	1	0	3,340	7,158	62,372,123	2,006
2008	50	0	4,087	7,080	2,725,549	2,122	1	0	3,535	7,131	2,725,549	2,136
2009	47	160,983	4,463	7,025	8,733,971	2,284	1	0	3,766	7,073	8,894,954	2,298
2010	45	36,130	4,355	6,988	2,085,385	2,317	3	53,839	5,030	7,036	2,175,254	2,331
2011	43	159,483	4,617	6,950	1,310,823	2,461	6	83,968	3,990	6,999	1,554,274	2,475
2012	42	6,146	4,927	6,895	711,841	2,588	7	127,648	3,768	6,944	845,636	2,603
2013	42	0	5,055	6,847	889,881	2,672	7	138,974	3,902	6,896	1,028,855	2,688
2014	39	45,273	5,399	6,800	301,841	2,771	8	118,627	3,709	6,847	465,741	2,788
2015	39	1,698,916	5,648	6,727	480,547	2,913	8	0	3,824	6,774	2,179,463	2,930
2016	37	0	5,520	6,648	1,794,134	2,910	9	0	3,781	6,694	1,794,134	2,926
2017	36	0	5,659	6,149	313,232	3,036	8	0	4,600	6,193	313,232	3,053
2018	35	338,036	6,104	6,475	286,729	3,233	12	0	4,485	6,522	624,765	3,251
2019	35	136,608	6,396	6,390	1,280,683	3,344	11	0	4,862	6,436	1,417,291	3,364
2020	33	873,454	6,840	6,271	88,372	3,513	13	127,954	4,811	6,317	1,089,779	3,533
2021	33	0	6,847	6,280	165,680	3,421				6,313	165,680	3,439

RIESGOS DE TRABAJO

AÑO DE REPORTE	INCAPACIDAD			MUERTE			SOBREVIVENCIA			TOTAL		
	NO. DE PENSIONES	PRIMA EMITIDA	PENSION PROMEDIO AL CIERRE	NO. DE PENSIONES	PRIMA EMITIDA	PENSION PROMEDIO AL CIERRE	NO. DE PENSIONES	PRIMA EMITIDA	PENSION PROMEDIO AL CIERRE	NO. DE PENSIONES	PRIMA EMITIDA	PENSION PROMEDIO AL CIERRE
2006	683	252,344,279	1,499	779	623,114,948	3,151	0	0	0	1,462	875,459,228	2,379
2007	687	2,241,638	1,539	796	14,108,081	3,199	0	0	0	1,483	16,349,718	2,430
2008	684	9,152	1,612	796	2,295,019	3,428				1,480	2,304,171	2,589
2009	683	87,415	1,721	800	3,254,456	3,688				1,483	3,341,871	2,782
2010	679	815,538	1,780	798	730,721	3,741	1	0	2,008	1,478	1,546,259	2,839
2011	677	627,144	1,855	795	0	4,001	1	64,536	2,327	1,473	691,679	3,014
2012	674	84,899	1,919	795	648,926	4,197	1	0	2,416	1,470	733,824	3,151
2013	672	10,900	1,988	793	0	4,337	1	0	2,502	1,466	10,900	3,259
2014	670	527,622	2,073	791	897,744	4,452	1	0	2,601	1,462	1,425,566	3,361
2015	666	43,959	2,159	790	1,026	4,594	2	23,804	2,579	1,458	68,790	3,479
2016	662	18,285	2,208	785	77,686	4,515	2	0	1,938	1,449	95,971	3,458
2017	658	128,964	2,282	738	39,433	4,602	3	0	1,690	1,399	168,397	3,505
2018	652	105,136	2,428	776	0	4,890	3	0	1,845	1,431	105,136	3,762
2019	650	66,050	2,557	766	0	5,037	3	0	1,934	1,419	66,050	3,895
2020	644	183,467	2,632	757	300,817	5,178	3	0	1,988	1,404	484,283	4,004
2021	640	144,776	2,676	763	0	4,880				1,403	144,776	3,874

**SISTEMA ESTADISTICO
SEGUROS DE PENSIONES DERIVADOS DE LA SEGURIDAD SOCIAL**



NUMERO DE PENSIONES
POLIZAS QUE INICIARON VIGENCIA EN 2007
EN VIGOR AL CIERRE

TOTAL

AÑO DE REPORTE	INVALIDEZ E INCAPACIDAD			MUERTE			SOBREVIVENCIA			TOTAL		
	NO. DE PENSIONES	PRIMA EMITIDA	PENSION PROMEDIO AL CIERRE	NO. DE PENSIONES	PRIMA EMITIDA	PENSION PROMEDIO AL CIERRE	NO. DE PENSIONES	PRIMA EMITIDA	PENSION PROMEDIO AL CIERRE	NO. DE PENSIONES	PRIMA EMITIDA	PENSION PROMEDIO AL CIERRE
2007	2,626	1,617,941,518	2,474	7,035	4,445,980,890	2,302	10	471,489	2,150	9,671	6,064,393,897	2,349
2008	2,569	24,439,744	2,537	7,068	35,980,122	2,371	78	3,576,677	2,478	9,715	63,996,544	2,416
2009	2,488	3,669,902	2,685	7,027	7,220,698	2,533	149	4,472,435	2,621	9,664	15,363,036	2,573
2010	2,427	3,583,406	2,784	7,008	4,040,524	2,541	198	3,540,323	2,517	9,633	11,164,254	2,602
2011	2,357	1,997,244	2,908	6,971	511,019	2,733	248	2,657,203	2,591	9,576	5,165,466	2,772
2012	2,294	3,418,271	3,044	6,957	1,869,735	2,893	298	4,684,476	2,949	9,549	9,972,482	2,931
2013	2,244	1,241,830	3,147	6,937	3,577,422	2,990	339	3,430,660	2,999	9,520	8,249,913	3,027
2014	2,199	3,259,428	3,268	6,890	3,293,803	3,100	365	6,444,197	3,129	9,454	12,997,427	3,140
2015	2,126	2,755,110	3,375	6,837	659,444	3,263	395	3,714,481	3,355	9,358	7,129,035	3,292
2016	2,059	1,789,515	3,377	6,771	967,449	3,223	441	3,485,217	3,291	9,271	6,242,180	3,261
2017	1,994	2,883,094	3,459	6,680	191,216	3,341	465	3,867,756	3,369	9,139	6,942,066	3,369
2018	1,940	1,075,466	3,754	6,619	1,044,197	3,587	483	4,816,309	3,748	9,042	6,935,972	3,631
2019	1,906	1,636,072	3,890	6,548	2,035,232	3,701	504	2,418,175	3,957	8,958	6,089,479	3,754
2020	1,859	1,443,855	3,961	6,452	723,877	3,884	519	829,535	4,099	8,830	2,997,268	3,913
2021	1,802	2,576,565	4,030	6,988	7,955,388	3,763				8,790	10,531,953	3,818

INVALIDEZ Y VIDA

AÑO DE REPORTE	INVALIDEZ			MUERTE			SOBREVIVENCIA			TOTAL		
	NO. DE PENSIONES	PRIMA EMITIDA	PENSION PROMEDIO AL CIERRE	NO. DE PENSIONES	PRIMA EMITIDA	PENSION PROMEDIO AL CIERRE	NO. DE PENSIONES	PRIMA EMITIDA	PENSION PROMEDIO AL CIERRE	NO. DE PENSIONES	PRIMA EMITIDA	PENSION PROMEDIO AL CIERRE
2007	1,503	1,133,429,871	3,047	6,366	3,863,141,385	2,187	10	471,489	2,150	7,879	4,997,042,745	2,351
2008	1,437	18,951,019	3,148	6,384	31,448,263	2,239	77	3,576,677	2,486	7,898	53,975,960	2,407
2009	1,362	3,399,209	3,352	6,336	4,707,268	2,390	147	4,463,452	2,640	7,845	12,569,929	2,562
2010	1,303	3,027,987	3,510	6,317	3,712,725	2,400	195	3,465,756	2,533	7,815	10,206,468	2,588
2011	1,235	1,997,244	3,706	6,278	178,451	2,578	245	2,657,203	2,595	7,758	4,832,898	2,758
2012	1,174	3,418,271	3,935	6,263	1,476,086	2,731	295	4,611,640	2,954	7,732	9,505,998	2,922
2013	1,131	1,212,602	4,090	6,241	3,304,891	2,821	335	3,422,204	3,011	7,707	7,939,697	3,016
2014	1,090	3,223,850	4,273	6,194	2,585,511	2,928	361	6,444,197	3,141	7,645	12,253,558	3,130
2015	1,023	2,591,358	4,451	6,142	563,481	3,081	390	3,714,481	3,369	7,555	6,869,320	3,282
2016	961	1,731,902	4,479	6,079	909,695	3,053	431	3,268,475	3,313	7,471	5,910,073	3,252
2017	908	1,910,926	4,597	5,993	191,216	3,167	454	3,867,756	3,386	7,355	5,969,897	3,357
2018	864	1,041,951	5,098	5,932	1,044,197	3,407	471	4,816,309	3,769	7,267	6,902,457	3,631
2019	833	1,153,258	5,297	5,864	17,679	3,516	492	2,418,175	3,958	7,189	3,949,111	3,753
2020	793	1,158,845	5,410	5,773	504,103	3,704	507	829,535	4,132	7,073	2,492,483	3,926
2021	746	2,404,387	5,531	6,298	7,946,677	3,626				7,044	10,351,064	3,828

RIESGOS DE TRABAJO

AÑO DE REPORTE	INCAPACIDAD			MUERTE			SOBREVIVENCIA			TOTAL		
	NO. DE PENSIONES	PRIMA EMITIDA	PENSION PROMEDIO AL CIERRE	NO. DE PENSIONES	PRIMA EMITIDA	PENSION PROMEDIO AL CIERRE	NO. DE PENSIONES	PRIMA EMITIDA	PENSION PROMEDIO AL CIERRE	NO. DE PENSIONES	PRIMA EMITIDA	PENSION PROMEDIO AL CIERRE
2007	1,123	484,511,647	1,707	669	582,839,505	3,396	0	0	0	1,792	1,067,351,152	2,338
2008	1,132	5,488,725	1,761	684	4,531,859	3,599	1	0	1,820	1,817	10,020,584	2,453
2009	1,126	270,694	1,877	691	2,513,431	3,847	2	8,983	1,189	1,819	2,793,107	2,625
2010	1,124	555,419	1,943	691	327,799	3,834	3	74,568	1,491	1,818	957,786	2,661
2011	1,122	0	2,029	693	332,568	4,132	3	0	2,262	1,818	332,568	2,831
2012	1,120	0	2,109	694	393,649	4,359	3	72,836	2,442	1,817	466,484	2,969
2013	1,113	29,228	2,188	696	272,531	4,501	4	8,457	2,025	1,813	310,216	3,076
2014	1,109	35,578	2,280	696	708,292	4,630	4	0	2,106	1,809	743,869	3,184
2015	1,103	163,752	2,377	695	95,962	4,871	5	0	2,241	1,803	259,715	3,338
2016	1,098	57,612	2,413	692	57,754	4,714	10	216,742	2,377	1,800	332,108	3,297
2017	1,086	972,169	2,508	687	0	4,863	11	0	2,661	1,784	972,169	3,416
2018	1,076	33,515	2,675	687	0	5,142	12	0	2,915	1,775	33,515	3,632
2019	1,073	122,814	2,798	684	2,017,553	5,287	12	0	3,056	1,769	2,140,368	3,762
2020	1,066	285,011	2,882	679	219,774	5,411	12	0	2,702	1,757	504,784	3,858
2021	1,056	172,179	2,969	690	8,710	5,014				1,746	180,889	3,777

**SISTEMA ESTADISTICO
SEGUROS DE PENSIONES DERIVADOS DE LA SEGURIDAD SOCIAL**
NUMERO DE PENSIONES
POLIZAS QUE INICIARON VIGENCIA EN 2008
EN VIGOR AL CIERRE



TOTAL

AÑO DE REPORTE	INVALIDEZ E INCAPACIDAD			MUERTE			SOBREVIVENCIA			TOTAL		
	NO. DE PENSIONES	PRIMA EMITIDA	PENSION PROMEDIO AL CIERRE	NO. DE PENSIONES	PRIMA EMITIDA	PENSION PROMEDIO AL CIERRE	NO. DE PENSIONES	PRIMA EMITIDA	PENSION PROMEDIO AL CIERRE	NO. DE PENSIONES	PRIMA EMITIDA	PENSION PROMEDIO AL CIERRE
2008	4,098	2,637,831,683	2,583	7,241	4,805,843,925	2,338	45	40,646,804	2,516	11,384	7,484,322,413	2,427
2009	3,969	30,131,307	2,733	7,272	60,756,395	2,486	151	5,891,209	2,654	11,392	96,779,311	2,574
2010	3,838	8,349,186	2,813	7,260	20,986,336	2,489	259	7,390,571	2,635	11,357	36,726,093	2,602
2011	3,718	4,499,574	2,932	7,236	6,504,711	2,696	337	3,617,172	2,728	11,291	14,621,457	2,774
2012	3,597	4,496,208	3,092	7,206	3,648,649	2,886	444	10,727,369	2,895	11,247	18,872,226	2,952
2013	3,496	1,454,820	3,206	7,185	1,855,089	2,990	515	6,786,041	2,916	11,196	10,095,950	3,054
2014	3,401	6,646,777	3,342	7,159	3,366,152	3,101	586	8,457,565	2,992	11,146	18,470,495	3,169
2015	3,268	5,638,521	3,466	7,115	3,505,689	3,219	655	8,122,835	3,089	11,038	17,267,045	3,285
2016	3,153	6,339,233	3,470	7,056	420,150	3,213	727	4,873,103	3,030	10,936	11,632,487	3,275
2017	3,052	3,880,223	3,598	6,984	3,276,113	3,277	761	6,173,936	3,081	10,797	13,330,272	3,354
2018	2,955	2,450,532	3,898	6,905	653,379	3,602	780	4,179,079	3,448	10,640	7,282,990	3,673
2019	2,870	2,137,965	4,069	6,854	318,769	3,767	834	3,944,972	3,609	10,558	6,401,706	3,836
2020	2,799	3,769,803	4,188	6,770	29,355	3,863	859	9,309,640	3,727	10,428	13,108,797	3,939
2021	2,719	1,412,724	4,263	7,675	8,060,343	3,792				10,394	9,473,066	3,915

INVALIDEZ Y VIDA

AÑO DE REPORTE	INVALIDEZ			MUERTE			SOBREVIVENCIA			TOTAL		
	NO. DE PENSIONES	PRIMA EMITIDA	PENSION PROMEDIO AL CIERRE	NO. DE PENSIONES	PRIMA EMITIDA	PENSION PROMEDIO AL CIERRE	NO. DE PENSIONES	PRIMA EMITIDA	PENSION PROMEDIO AL CIERRE	NO. DE PENSIONES	PRIMA EMITIDA	PENSION PROMEDIO AL CIERRE
2008	2,744	1,986,070,499	2,927	6,500	4,172,550,087	2,227	45	40,646,804	2,516	9,289	6,199,267,391	2,435
2009	2,609	23,701,897	3,111	6,520	50,140,430	2,366	150	5,718,711	2,660	9,279	79,561,038	2,580
2010	2,480	7,693,707	3,214	6,501	15,471,238	2,367	259	7,390,571	2,635	9,240	30,555,516	2,602
2011	2,366	4,157,579	3,307	6,475	3,816,845	2,563	335	3,617,172	2,734	9,176	11,591,596	2,776
2012	2,255	4,068,869	3,591	6,445	3,062,641	2,747	441	10,545,889	2,873	9,141	17,677,399	2,961
2013	2,156	1,454,820	3,745	6,424	699,468	2,844	511	6,751,811	2,897	9,091	8,906,099	3,060
2014	2,064	5,105,010	3,927	6,401	3,009,883	2,951	581	8,457,565	2,970	9,046	16,572,459	3,175
2015	1,938	5,420,464	4,102	6,359	2,834,923	3,064	650	8,122,835	3,069	8,947	16,378,222	3,289
2016	1,830	6,063,346	4,128	6,306	285,982	3,065	721	4,873,103	3,005	8,857	11,222,432	3,279
2017	1,736	3,285,052	4,291	6,239	400,055	3,124	755	6,173,936	3,056	8,730	9,859,043	3,350
2018	1,647	2,332,302	4,714	6,163	380,816	3,441	774	4,179,079	3,428	8,584	6,892,198	3,684
2019	1,571	1,936,850	4,948	6,115	302,613	3,602	824	3,944,972	3,587	8,510	6,184,435	3,849
2020	1,515	3,616,801	5,120	6,038	29,355	3,699	847	9,309,640	3,711	8,400	12,955,796	3,957
2021	1,442	1,022,657	5,239	6,930	5,527,914	3,654				8,372	6,550,571	3,927

RIESGOS DE TRABAJO

AÑO DE REPORTE	INCAPACIDAD			MUERTE			SOBREVIVENCIA			TOTAL		
	NO. DE PENSIONES	PRIMA EMITIDA	PENSION PROMEDIO AL CIERRE	NO. DE PENSIONES	PRIMA EMITIDA	PENSION PROMEDIO AL CIERRE	NO. DE PENSIONES	PRIMA EMITIDA	PENSION PROMEDIO AL CIERRE	NO. DE PENSIONES	PRIMA EMITIDA	PENSION PROMEDIO AL CIERRE
2008	1,354	651,761,184	1,887	741	633,293,837	3,315				2,095	1,285,055,022	2,392
2009	1,360	6,429,610	2,009	752	10,616,165	3,530	1	172,498	1,745	2,113	17,218,273	2,550
2010	1,358	655,480	2,080	759	5,515,097	3,533				2,117	6,170,577	2,601
2011	1,352	341,995	2,171	761	2,687,866	3,827	2	0	1,719	2,115	3,029,861	2,767
2012	1,342	427,340	2,254	761	586,007	4,062	3	181,480	6,136	2,106	1,194,826	2,912
2013	1,340	0	2,340	761	1,155,621	4,223	4	34,230	5,329	2,105	1,189,851	3,026
2014	1,337	1,541,767	2,441	758	356,269	4,365	5	0	5,542	2,100	1,898,036	3,143
2015	1,330	218,058	2,539	756	670,765	4,521	5	0	5,768	2,091	888,823	3,263
2016	1,323	275,887	2,560	750	134,168	4,465	6	0	6,029	2,079	410,055	3,257
2017	1,316	595,171	2,684	745	2,876,058	4,559	6	0	6,142	2,067	3,471,229	3,370
2018	1,308	118,229	2,871	742	272,563	4,937	6	0	6,054	2,056	390,792	3,626
2019	1,299	201,116	3,004	739	16,156	5,131	10	0	5,446	2,048	217,272	3,784
2020	1,284	153,002	3,089	732	0	5,215	12	0	4,865	2,028	153,002	3,866
2021	1,277	390,067	3,160	745	2,532,429	5,077				2,022	2,922,496	3,866

**SISTEMA ESTADISTICO
SEGUROS DE PENSIONES DERIVADOS DE LA SEGURIDAD SOCIAL
NUMERO DE PENSIONES**



POLIZAS QUE INICIARON VIGENCIA EN 2009
EN VIGOR AL CIERRE

TOTAL

AÑO DE REPORTE	INCAPACIDAD, INVALIDEZ Y JUBILACION			MUERTE			SORREVIVENCIA			TOTAL		
	NO. DE PENSIONES	PRIMA EMITIDA	PENSION PROMEDIO AL CIERRE	NO. DE PENSIONES	PRIMA EMITIDA	PENSION PROMEDIO AL CIERRE	NO. DE PENSIONES	PRIMA EMITIDA	PENSION PROMEDIO AL CIERRE	NO. DE PENSIONES	PRIMA EMITIDA	PENSION PROMEDIO AL CIERRE
2009	5,030	3,616,585.217	2,959	7,124	4,757,499.756	2,371	314	145,108,489	1,818	12,468	8,519,193.661	2,595
2010	5,101	164,906,906	3,035	7,514	288,812.736	2,383	434	6,649,943	2,020	13,049	460,369,584	2,626
2011	4,884	4,192.776	3,214	7,490	15,111,015	2,579	557	3,072,594	2,250	12,931	22,376,385	2,805
2012	4,728	6,207.541	3,358	7,460	5,752,941	2,729	695	6,529,374	2,408	12,883	18,489,856	2,942
2013	4,592	2,082,007	3,476	7,432	3,916,567	2,824	785	6,111,900	2,578	12,809	12,110,474	3,043
2014	4,459	3,070,110	3,629	7,392	3,246,585	2,933	864	2,350,087	2,764	12,715	8,666,782	3,166
2015	4,328	3,356,382	3,759	7,350	2,176,081	3,048	936	6,465,677	2,833	12,614	11,998,140	3,276
2016	4,200	3,008,515	3,817	7,302	1,681,461	3,043	1,005	6,063,216	2,876	12,507	10,750,193	3,289
2017	4,092	2,252,843	3,961	7,234	4,439,683	3,145	1,056	5,684,287	2,977	12,382	12,376,813	3,400
2018	3,956	1,228,576	4,229	7,161	17,212	3,407	1,114	5,544,390	3,248	12,231	6,790,178	3,658
2019	3,836	5,204,720	4,426	7,087	1,274,196	3,558	1,159	7,182,321	3,424	12,082	13,661,237	3,823
2020	3,710	2,881,372	4,545	7,004	777,430	3,652	1,209	5,960,717	3,566	11,923	9,619,518	3,921
2021	3,574	1,283,873	4,625	8,310	8,368,136	3,596				11,884	9,652,009	3,906

INVALIDEZ Y VIDA

AÑO DE REPORTE	INVALIDEZ			MUERTE			SORREVIVENCIA			TOTAL		
	NO. DE PENSIONES	PRIMA EMITIDA	PENSION PROMEDIO AL CIERRE	NO. DE PENSIONES	PRIMA EMITIDA	PENSION PROMEDIO AL CIERRE	NO. DE PENSIONES	PRIMA EMITIDA	PENSION PROMEDIO AL CIERRE	NO. DE PENSIONES	PRIMA EMITIDA	PENSION PROMEDIO AL CIERRE
2009	3,140	2,287,120,180	3,002	6,560	4,248,213,643	2,267	55	43,182,821	2,247	9,755	6,578,516,643	2,503
2010	3,142	109,609,399	3,098	6,913	258,818,378	2,275	170	5,771,649	2,290	10,225	374,199,425	2,528
2011	2,944	3,529,878	3,270	6,882	12,851,854	2,457	292	3,072,594	2,437	10,118	19,454,326	2,693
2012	2,799	5,108,171	3,450	6,852	2,872,428	2,596	429	6,480,091	2,549	10,080	14,460,690	2,831
2013	2,675	2,644,697	3,585	6,824	3,916,567	2,685	522	6,111,900	2,699	10,021	12,073,164	2,926
2014	2,564	3,070,110	3,750	6,785	2,659,362	2,791	600	2,350,087	2,907	9,949	8,079,558	3,043
2015	2,442	3,247,516	3,898	6,747	2,147,501	2,900	682	6,465,677	2,926	9,871	11,860,694	3,149
2016	2,335	2,951,485	3,960	6,700	920,166	2,899	750	6,018,151	2,905	9,785	9,889,802	3,155
2017	2,242	2,221,528	4,125	6,633	4,332,444	2,996	804	5,588,265	2,975	9,679	12,142,237	3,256
2018	2,126	1,148,775	4,415	6,563	17,212	3,251	861	5,544,390	3,254	9,550	6,710,376	3,510
2019	2,031	4,531,009	4,636	6,489	1,274,196	3,402	908	7,182,321	3,414	9,428	12,987,526	3,669
2020	1,926	1,870,464	4,754	6,409	777,430	3,495	958	5,960,717	3,532	9,293	8,608,611	3,760
2021	1,843	988,077	4,805	7,442	8,368,136	3,458				9,285	9,356,213	3,725

RIESGOS DE TRABAJO

AÑO DE REPORTE	INCAPACIDAD			MUERTE			SORREVIVENCIA			TOTAL		
	NO. DE PENSIONES	PRIMA EMITIDA	PENSION PROMEDIO AL CIERRE	NO. DE PENSIONES	PRIMA EMITIDA	PENSION PROMEDIO AL CIERRE	NO. DE PENSIONES	PRIMA EMITIDA	PENSION PROMEDIO AL CIERRE	NO. DE PENSIONES	PRIMA EMITIDA	PENSION PROMEDIO AL CIERRE
2009	1,277	615,476,501	2,080	564	509,286,113	3,589				1,841	1,124,762,614	2,542
2010	1,326	15,339,180	2,171	601	29,994,358	3,623				1,927	45,333,538	2,624
2011	1,317	662,898	2,240	608	2,259,161	3,958	1	0	1,887	1,926	2,922,059	2,782
2012	1,309	1,099,370	2,330	608	2,880,512	4,230	1	49,283	2,168	1,918	4,029,166	2,932
2013	1,305	37,311	2,416	608	0	4,379	1	0	2,246	1,914	37,311	3,040
2014	1,301	0	2,512	607	587,224	4,521	2	0	4,050	1,910	587,224	3,152
2015	1,294	108,865	2,622	603	28,581	4,700	1	0	4,800	1,898	137,446	3,283
2016	1,285	54,030	2,671	602	761,295	4,639	1	45,066	5,172	1,888	860,391	3,300
2017	1,278	31,315	2,766	601	107,239	4,781	2	96,021	4,308	1,881	234,576	3,411
2018	1,270	79,800	2,964	598	0	5,121	0	4,600	1,870	79,800	3,655	
2019	1,259	673,711	3,091	598	0	5,257	4	0	3,958	1,861	673,711	3,789
2020	1,251	1,010,908	3,163	595	0	5,344	4	0	3,706	1,850	1,010,908	3,866
2021	1,229	295,795	3,265	606	0	5,125				1,835	295,795	3,879

JUBILACION

AÑO DE REPORTE	JUBILACION			MUERTE			SORREVIVENCIA			TOTAL		
	NO. DE PENSIONES	PRIMA EMITIDA	PENSION PROMEDIO AL CIERRE	NO. DE PENSIONES	PRIMA EMITIDA	PENSION PROMEDIO AL CIERRE	NO. DE PENSIONES	PRIMA EMITIDA	PENSION PROMEDIO AL CIERRE	NO. DE PENSIONES	PRIMA EMITIDA	PENSION PROMEDIO AL CIERRE
2009	613	713,988,535	4,572				289	101,925,668	1,727	872	815,914,203	3,727
2010	633	39,958,327	4,531				264	878,294	1,845	897	40,836,621	3,741
2011	623	0	5,009				264	0	2,044	887	0	4,126
2012	620	0	5,108				265	0	2,180	885	0	4,231
2013	612	0	5,261				262	0	2,338	874	0	4,385
2014	594	0	5,556				262	0	2,426	856	0	4,598
2015	592	0	5,671				253	0	2,574	845	0	4,744
2016	580	0	5,751				254	0	2,780	834	0	4,846
2017	572	0	5,884				250	0	2,972	822	0	5,068
2018	560	0	6,394				251	0	3,215	811	0	5,410
2019	546	0	6,720				247	0	3,451	793	0	5,702
2020	533	0	7,031				247	0	3,694	780	0	5,975
2021	502	0	7,298	262	0	3,988				764	0	6,162

**SISTEMA ESTADISTICO
SEGUROS DE PENSIONES DERIVADOS DE LA SEGURIDAD SOCIAL
NUMERO DE PENSIONES**



POLIZAS QUE INICIARON VIGENCIA EN 2010
EN VIGOR AL CIERRE

TOTAL

AÑO DE REPORTE	INCAPACIDAD, INVALIDEZ Y JUBILACION			MUERTE			SOBREVIVENCIA			TOTAL		
	NO. DE PENSIONES	PRIMA EMITIDA	PENSIÓN PROMEDIO AL CIERRE	NO. DE PENSIONES	PRIMA EMITIDA	PENSIÓN PROMEDIO AL CIERRE	NO. DE PENSIONES	PRIMA EMITIDA	PENSIÓN PROMEDIO AL CIERRE	NO. DE PENSIONES	PRIMA EMITIDA	PENSIÓN PROMEDIO AL CIERRE
2010	7,508	6,183,252,431	3,181	10,999	8,541,212,143	2,420	377	194,895,476	1,947	18,884	14,919,360,051	2,713
2011	7,312	140,763,596	3,340	11,252	325,727,327	2,561	588	7,375,099	2,281	19,132	473,866,022	2,850
2012	7,061	2,597,133	3,462	11,200	31,179,183	2,675	782	13,493,937	2,477	19,043	47,270,253	2,959
2013	6,851	2,507,454	3,606	11,134	15,623,340	2,772	925	10,904,903	2,580	18,910	29,035,697	3,065
2014	6,637	849,312	3,764	11,091	13,423,982	2,883	1,078	11,847,734	2,621	18,806	26,121,028	3,179
2015	6,398	4,095,151	3,927	10,990	3,380,564	2,996	1,208	8,007,906	2,873	18,596	15,483,621	3,308
2016	6,180	1,293,086	3,986	10,893	2,249,189	2,994	1,346	11,373,843	2,882	18,419	14,916,117	3,319
2017	6,007	2,074,139	4,175	10,772	3,844,588	3,160	1,426	5,555,949	3,016	18,205	11,474,676	3,484
2018	5,831	6,258,078	4,481	10,654	1,193,734	3,369	1,498	10,203,096	3,237	17,983	17,654,909	3,718
2019	5,657	557,031	4,695	10,556	3,434,657	3,520	1,574	10,239,142	3,452	17,787	14,230,829	3,888
2020	5,469	2,866,327	4,821	10,431	1,092,949	3,606	1,664	10,558,318	3,629	17,564	14,517,594	3,986
2021	5,222	1,957,380	4,933	12,239	36,674,872	3,634				17,461	38,632,252	4,023

INVALIDEZ Y VIDA

AÑO DE REPORTE	INVALIDEZ			MUERTE			SOBREVIVENCIA			TOTAL		
	NO. DE PENSIONES	PRIMA EMITIDA	PENSIÓN PROMEDIO AL CIERRE	NO. DE PENSIONES	PRIMA EMITIDA	PENSIÓN PROMEDIO AL CIERRE	NO. DE PENSIONES	PRIMA EMITIDA	PENSIÓN PROMEDIO AL CIERRE	NO. DE PENSIONES	PRIMA EMITIDA	PENSIÓN PROMEDIO AL CIERRE
2010	4,480	3,437,609,462	2,925	10,123	7,338,516,236	2,232	54	53,918,646	2,681	14,657	10,830,044,345	2,446
2011	4,268	88,192,904	3,063	10,338	242,157,065	2,351	241	5,177,854	2,646	14,847	335,527,823	2,560
2012	4,036	2,522,972	3,175	10,278	25,302,403	2,451	450	13,453,473	2,691	14,764	41,788,848	2,656
2013	3,846	2,194,410	3,317	10,212	9,450,515	2,541	588	10,904,903	2,724	14,646	22,549,828	2,752
2014	3,657	849,312	3,465	10,173	9,699,968	2,641	736	11,847,734	2,684	14,566	22,397,014	2,850
2015	3,446	4,095,151	3,622	10,078	2,354,569	2,746	866	8,007,906	2,923	14,390	14,457,626	2,966
2016	3,254	1,293,086	3,664	9,984	1,081,602	2,747	1,007	11,373,843	2,902	14,245	13,748,570	2,967
2017	3,108	2,074,139	3,860	9,866	3,844,588	2,896	1,082	5,555,949	3,021	14,056	11,474,676	3,119
2018	2,967	3,780,393	4,156	9,783	1,193,734	3,092	1,156	10,203,096	3,220	13,876	15,177,223	3,330
2019	2,835	557,031	4,369	9,661	3,434,657	3,234	1,224	10,239,142	3,394	13,720	14,230,829	3,483
2020	2,697	2,521,148	4,480	9,541	1,092,949	3,320	1,295	10,558,318	3,514	13,533	14,172,415	3,569
2021	2,514	1,957,380	4,550	10,956	23,686,830	3,360				13,470	23,882,580	3,582

RIESGOS DE TRABAJO

AÑO DE REPORTE	INCAPACIDAD			MUERTE			SOBREVIVENCIA			TOTAL		
	NO. DE PENSIONES	PRIMA EMITIDA	PENSIÓN PROMEDIO AL CIERRE	NO. DE PENSIONES	PRIMA EMITIDA	PENSIÓN PROMEDIO AL CIERRE	NO. DE PENSIONES	PRIMA EMITIDA	PENSIÓN PROMEDIO AL CIERRE	NO. DE PENSIONES	PRIMA EMITIDA	PENSIÓN PROMEDIO AL CIERRE
2010	1,561	729,017,708	2,155	876	1,202,695,907	4,596	1	958,021	2,498	2,438	1,932,671,636	3,032
2011	1,589	39,352,548	2,303	914	83,570,262	4,944	1	0	2,895	2,504	122,922,811	3,267
2012	1,586	74,161	2,368	922	5,876,781	5,175	1	0	3,006	2,509	5,950,941	3,400
2013	1,578	313,044	2,443	922	6,172,825	5,330	2	0	3,341	2,502	6,485,869	3,508
2014	1,569	0	2,539	918	3,724,013	5,562	4	0	3,181	2,491	3,724,013	3,654
2015	1,560	0	2,647	912	1,025,995	5,758	4	0	3,311	2,476	1,025,995	3,794
2016	1,554	0	2,693	909	1,167,587	5,717	4	0	3,382	2,467	1,167,587	3,808
2017	1,547	0	2,800	906	0	6,039	4	0	3,495	2,457	0	3,996
2018	1,535	2,477,686	3,001	901	0	6,368	4	0	3,732	2,440	2,477,686	4,246
2019	1,526	0	3,144	895	0	6,603	5	0	3,431	2,426	0	4,421
2020	1,513	345,179	3,238	890	0	6,678	6	0	3,752	2,409	345,179	4,510
2021	1,499	1,761,630	3,331	898	12,988,042	6,665				2,397	14,749,672	4,580

JUBILACION

AÑO DE REPORTE	JUBILACION			MUERTE			SOBREVIVENCIA			TOTAL		
	NO. DE PENSIONES	PRIMA EMITIDA	PENSIÓN PROMEDIO AL CIERRE	NO. DE PENSIONES	PRIMA EMITIDA	PENSIÓN PROMEDIO AL CIERRE	NO. DE PENSIONES	PRIMA EMITIDA	PENSIÓN PROMEDIO AL CIERRE	NO. DE PENSIONES	PRIMA EMITIDA	PENSIÓN PROMEDIO AL CIERRE
2010	1,467	2,016,625,260	5,054				322	140,018,810	1,822	1,789	2,156,644,070	4,473
2011	1,455	13,218,144	5,284				326	2,197,245	2,010	1,781	15,415,389	4,685
2012	1,439	0	5,475				331	40,464	2,186	1,770	40,464	4,860
2013	1,427	0	5,672				335	0	2,323	1,762	0	5,035
2014	1,411	0	5,900				338	0	2,477	1,749	0	5,238
2015	1,392	0	6,117				338	0	2,739	1,730	0	5,457
2016	1,372	0	6,215				335	0	2,813	1,707	0	5,547
2017	1,352	0	6,470				340	0	2,995	1,692	0	5,772
2018	1,329	0	6,915				338	0	3,287	1,667	0	6,180
2019	1,296	0	7,236				345	0	3,661	1,641	0	6,484
2020	1,259	0	7,451				363	0	4,041	1,622	0	6,688
2021	1,209	0	7,716	385	0	4,369				1,594	0	6,907

**SISTEMA ESTADISTICO
SEGUROS DE PENSIONES DERIVADOS DE LA SEGURIDAD SOCIAL**

NUMERO DE PENSIONES

POLIZAS QUE INICIARON VIGENCIA EN 2011
EN VIGOR AL CIERRE



TOTAL

AÑO DE REPORTE	INCAPACIDAD, INVALIDEZ Y JUBILACION			MUERTE			SOBREVIVENCIA			TOTAL		
	NO. DE PENSIONES	PRIMA EMITIDA	PENSION PROMEDIO AL CIERRE	NO. DE PENSIONES	PRIMA EMITIDA	PENSION PROMEDIO AL CIERRE	NO. DE PENSIONES	PRIMA EMITIDA	PENSION PROMEDIO AL CIERRE	NO. DE PENSIONES	PRIMA EMITIDA	PENSION PROMEDIO AL CIERRE
2011	7,937	6,173,606,847	3,258	11,210	8,641,945,464	2,579	178	106,414,159	2,116	19,325	14,921,966,470	2,853
2012	7,933	191,792,562	3,356	11,451	284,984,064	2,688	353	4,662,422	2,465	19,737	481,439,048	2,953
2013	7,722	1,770,405	3,481	11,410	16,072,865	2,789	503	9,888,406	2,642	19,635	27,731,676	3,057
2014	7,533	8,605,699	3,631	11,363	10,467,741	2,913	640	16,491,465	2,765	19,536	35,564,906	3,185
2015	7,279	4,688,380	3,789	11,291	5,681,630	3,023	788	16,819,916	2,966	19,358	27,189,926	3,309
2016	7,021	4,661,140	3,831	11,209	2,655,303	3,032	955	10,729,306	2,968	19,185	18,045,749	3,321
2017	6,830	10,454,992	4,022	11,113	3,143,630	3,190	1,038	5,413,809	3,159	18,981	19,012,432	3,488
2018	6,660	1,383,627	4,309	10,992	1,200,340	3,406	1,111	8,681,282	3,381	18,763	11,265,249	3,725
2019	6,490	1,948,560	4,527	10,876	2,223,539	3,569	1,197	14,289,192	3,576	18,563	18,461,291	3,904
2020	6,283	78,120	4,609	10,758	8,540,902	3,670	1,287	12,054,559	3,684	18,328	20,673,581	4,013
2021	6,075	11,977,338	4,817	12,160	21,040,930	3,707				18,235	33,018,268	4,077

INVALIDEZ Y VIDA

AÑO DE REPORTE	INVALIDEZ			MUERTE			SOBREVIVENCIA			TOTAL		
	NO. DE PENSIONES	PRIMA EMITIDA	PENSION PROMEDIO AL CIERRE	NO. DE PENSIONES	PRIMA EMITIDA	PENSION PROMEDIO AL CIERRE	NO. DE PENSIONES	PRIMA EMITIDA	PENSION PROMEDIO AL CIERRE	NO. DE PENSIONES	PRIMA EMITIDA	PENSION PROMEDIO AL CIERRE
2011	4,257	3,240,603,102	3,133	10,251	7,246,238,809	2,345	40	33,813,911	2,440	14,548	10,520,655,813	2,576
2012	4,143	94,965,955	3,215	10,440	191,055,919	2,423	203	4,036,460	2,641	14,786	290,058,335	2,648
2013	3,950	1,101,062	3,336	10,396	13,635,614	2,516	347	9,833,230	2,723	14,693	24,569,906	2,741
2014	3,791	2,681,917	3,476	10,346	9,923,031	2,625	471	16,120,823	2,727	14,608	28,725,771	2,849
2015	3,579	2,299,692	3,644	10,277	5,666,161	2,725	606	16,819,916	2,868	14,462	24,785,769	2,958
2016	3,360	2,318,828	3,671	10,198	1,633,869	2,730	765	10,729,306	2,800	14,323	14,682,002	2,954
2017	3,199	3,432,456	3,870	10,104	3,084,238	2,875	841	5,413,809	2,981	14,144	11,930,503	3,106
2018	3,077	1,383,627	4,159	9,985	1,200,340	3,067	906	8,681,282	3,170	13,968	11,265,249	3,315
2019	2,949	53,548	4,381	9,871	2,223,539	3,216	983	14,289,192	3,312	13,803	16,566,276	3,472
2020	2,799	78,120	4,522	9,755	8,540,902	3,307	1,066	12,054,559	3,400	13,620	20,673,581	3,564
2021	2,655	974,365	4,644	10,915	14,948,737	3,344				13,570	15,923,102	3,598

RIESGOS DE TRABAJO

AÑO DE REPORTE	INCAPACIDAD			MUERTE			SOBREVIVENCIA			TOTAL		
	NO. DE PENSIONES	PRIMA EMITIDA	PENSION PROMEDIO AL CIERRE	NO. DE PENSIONES	PRIMA EMITIDA	PENSION PROMEDIO AL CIERRE	NO. DE PENSIONES	PRIMA EMITIDA	PENSION PROMEDIO AL CIERRE	NO. DE PENSIONES	PRIMA EMITIDA	PENSION PROMEDIO AL CIERRE
2011	2,404	1,163,291,818	2,369	959	1,395,706,664	5,073	4	5,062,205	3,873	3,367	2,564,060,687	3,141
2012	2,490	50,177,478	2,442	1,011	93,928,146	5,421	6	97,206	3,518	3,507	144,202,829	3,303
2013	2,485	669,342	2,536	1,014	2,437,251	5,585	6	0	3,643	3,505	3,106,594	3,420
2014	2,471	5,923,782	2,664	1,017	544,711	5,852	7	346,976	3,875	3,495	6,815,468	3,594
2015	2,455	2,388,688	2,775	1,014	15,469	6,050	8	0	3,597	3,477	2,404,157	3,732
2016	2,441	2,342,313	2,825	1,011	1,021,434	6,078	9	0	3,634	3,461	3,363,747	3,778
2017	2,422	7,022,536	2,967	1,009	99,392	6,347	10	0	3,741	3,441	7,081,928	3,960
2018	2,393	0	3,181	1,007	0	6,758	11	0	3,772	3,411	0	4,239
2019	2,374	1,895,015	3,351	1,005	0	7,034	12	0	3,929	3,391	1,895,015	4,444
2020	2,344	0	3,477	1,003	0	7,197	13	0	4,263	3,360	0	4,590
2021	2,314	11,002,973	3,634	1,019	6,092,193	7,216				3,333	17,095,166	4,729

JUBILACION

AÑO DE REPORTE	JUBILACION			SOBREVIVENCIA			TOTAL					
	NO. DE PENSIONES	PRIMA EMITIDA	PENSION PROMEDIO AL CIERRE	NO. DE PENSIONES	PRIMA EMITIDA	PENSION PROMEDIO AL CIERRE	NO. DE PENSIONES	PRIMA EMITIDA	PENSION PROMEDIO AL CIERRE			
2011	1,276	1,769,711,927	5,348				134	67,538,043	1,967	1,410	1,837,249,970	5,026
2012	1,300	46,649,129	5,559				144	528,755	2,173	1,444	47,177,884	5,221
2013	1,287	0	5,751				150	55,177	2,416	1,437	55,177	5,403
2014	1,271	0	5,974				162	23,667	2,829	1,433	23,667	5,619
2015	1,245	0	6,204				174	0	3,280	1,419	0	5,846
2016	1,230	0	6,283				181	0	3,643	1,401	0	5,942
2017	1,209	0	6,539				187	0	3,929	1,396	0	6,189
2018	1,190	0	6,966				194	0	4,341	1,384	0	6,598
2019	1,167	0	7,286				202	0	4,841	1,369	0	6,925
2020	1,140	0	7,482				208	0	5,103	1,348	0	7,115
2021	1,106	0	7,705	226	0	5,457				1,332	0	7,324

**SISTEMA ESTADISTICO
SEGUROS DE PENSIONES DERIVADOS DE LA SEGURIDAD SOCIAL**

NUMERO DE PENSIONES
POLIZAS QUE INICIARON VIGENCIA EN 2012
EN VIGOR AL CIERRE



TOTAL

AÑO DE REPORTE	INCAPACIDAD, INVALIDEZ Y JUBILACION			MUERTE			SOBREVIVENCIA			TOTAL		
	NO. DE PENSIONES	PRIMA EMITIDA	PENSION PROMEDIO AL CIERRE	NO. DE PENSIONES	PRIMA EMITIDA	PENSION PROMEDIO AL CIERRE	NO. DE PENSIONES	PRIMA EMITIDA	PENSION PROMEDIO AL CIERRE	NO. DE PENSIONES	PRIMA EMITIDA	PENSION PROMEDIO AL CIERRE
2012	7,013	6,719,494,079	3,352	10,018	9,683,040,274	2,721	235	171,976,525	2,275	17,266	16,574,510,877	2,971
2013	6,932	142,899,351	3,449	10,312	388,383,504	2,808	366	11,419,773	2,558	17,610	542,702,628	3,056
2014	6,744	8,487,289	3,604	10,265	8,077,789	2,928	511	20,334,638	2,847	17,520	36,899,716	3,186
2015	6,569	3,006,818	3,763	10,196	2,713,954	3,042	620	13,032,337	2,785	17,385	18,753,109	3,305
2016	6,375	1,779,647	3,820	10,114	1,061,903	3,065	736	9,147,549	2,813	17,225	11,989,099	3,334
2017	6,201	5,233,336	3,998	10,042	3,848,055	3,210	826	5,371,128	2,967	17,069	14,452,518	3,485
2018	6,034	14,829,610	4,287	9,956	741,053	3,425	874	7,833,424	3,262	16,864	23,404,087	3,725
2019	5,862	16,720,104	4,516	9,870	985,040	3,588	960	8,309,059	3,453	16,692	26,014,203	3,906
2020	5,698	5,877,302	4,652	9,777	2,195,602	3,689	1,055	12,227,130	3,614	16,530	20,300,035	4,016
2021	5,482	30,635,451	4,809	10,927	17,243,137	3,725				16,409	47,878,588	4,087

INVALIDEZ Y VIDA

AÑO DE REPORTE	INVALIDEZ			MUERTE			SOBREVIVENCIA			TOTAL		
	NO. DE PENSIONES	PRIMA EMITIDA	PENSION PROMEDIO AL CIERRE	NO. DE PENSIONES	PRIMA EMITIDA	PENSION PROMEDIO AL CIERRE	NO. DE PENSIONES	PRIMA EMITIDA	PENSION PROMEDIO AL CIERRE	NO. DE PENSIONES	PRIMA EMITIDA	PENSION PROMEDIO AL CIERRE
2012	3,377	2,924,088,401	3,145	9,090	7,865,320,572	2,429	55	65,694,063	2,957	12,522	10,855,103,036	2,625
2013	3,257	70,921,989	3,241	9,344	310,097,153	2,504	174	7,080,127	2,919	12,775	388,108,268	2,698
2014	3,100	4,416,491	3,396	9,296	7,853,958	2,610	306	20,334,638	3,085	12,702	32,605,087	2,813
2015	2,958	2,129,552	3,547	9,229	2,713,954	2,710	413	13,032,337	2,844	12,600	17,875,843	2,911
2016	2,799	628,002	3,589	9,151	1,061,903	2,727	522	8,859,808	2,758	12,472	10,549,713	2,921
2017	2,664	2,432,302	3,787	9,081	3,848,055	2,856	602	5,371,128	2,884	12,347	11,651,484	3,058
2018	2,540	706,475	4,079	8,999	741,053	3,048	644	7,833,424	3,102	12,183	9,280,952	3,266
2019	2,406	503,607	4,294	8,918	702,006	3,192	720	7,804,240	3,256	12,044	9,009,853	3,416
2020	2,289	165,954	4,425	8,829	1,069,071	3,280	798	12,227,130	3,359	11,916	13,462,155	3,505
2021	2,141	931,247	4,540	9,705	17,243,137	3,320				11,846	18,174,384	3,541

RIESGOS DE TRABAJO

AÑO DE REPORTE	INCAPACIDAD			MUERTE			SOBREVIVENCIA			TOTAL		
	NO. DE PENSIONES	PRIMA EMITIDA	PENSION PROMEDIO AL CIERRE	NO. DE PENSIONES	PRIMA EMITIDA	PENSION PROMEDIO AL CIERRE	NO. DE PENSIONES	PRIMA EMITIDA	PENSION PROMEDIO AL CIERRE	NO. DE PENSIONES	PRIMA EMITIDA	PENSION PROMEDIO AL CIERRE
2012	2,389	1,821,408,716	2,628	928	1,817,719,702	5,574				3,317	3,639,128,417	3,452
2013	2,429	57,955,188	2,691	968	78,286,352	5,745	1	0	2,252	3,398	136,241,540	3,561
2014	2,414	4,070,798	2,817	969	223,831	5,974	3	0	2,251	3,386	4,294,629	3,720
2015	2,398	877,266	2,946	967	0	6,211	4	0	2,434	3,369	877,266	3,882
2016	2,377	1,151,645	2,995	963	0	6,280	5	287,741	3,742	3,345	1,439,385	3,942
2017	2,357	2,801,034	3,121	961	0	6,553	8	0	2,804	3,326	2,801,034	4,112
2018	2,337	14,123,134	3,353	957	0	6,974	9	0	6,418	3,303	14,123,134	4,411
2019	2,321	16,216,498	3,555	952	283,034	7,292	10	0	6,205	3,283	16,499,551	4,647
2020	2,302	5,711,348	3,678	948	1,126,531	7,494	12	0	6,081	3,262	6,837,879	4,796
2021	2,278	29,704,204	3,857	962	0	7,579				3,240	29,704,204	4,962

JUBILACION

AÑO DE REPORTE	JUBILACION			SOBREVIVENCIA			TOTAL					
	NO. DE PENSIONES	PRIMA EMITIDA	PENSION PROMEDIO AL CIERRE	NO. DE PENSIONES	PRIMA EMITIDA	PENSION PROMEDIO AL CIERRE	NO. DE PENSIONES	PRIMA EMITIDA	PENSION PROMEDIO AL CIERRE			
2012	1,247	1,973,996,962	5,301				180	106,282,462	2,067	1,427	2,080,279,424	4,893
2013	1,246	14,022,174	5,471				191	4,330,647	2,232	1,437	18,352,821	5,041
2014	1,230	0	5,677				202	0	2,494	1,432	0	5,228
2015	1,213	0	5,906				203	0	2,672	1,416	0	5,442
2016	1,199	0	5,997				209	0	2,926	1,408	0	5,541
2017	1,180	0	6,226				216	0	3,206	1,396	0	5,759
2018	1,157	0	6,631				221	0	3,599	1,378	0	6,144
2019	1,135	0	6,955				230	504,819	3,949	1,365	504,819	6,448
2020	1,107	0	7,148				245	0	4,326	1,352	0	6,637
2021	1,063	0	7,392	260	0	4,585				1,323	0	6,841

**SISTEMA ESTADISTICO
SEGUROS DE PENSIONES DERIVADOS DE LA SEGURIDAD SOCIAL**

NUMERO DE PENSIONES
POLIZAS QUE INICIARON VIGENCIA EN 2013
EN VIGOR AL CIERRE



TOTAL

AÑO DE REPORTE	INCAPACIDAD, INVALIDEZ Y JUBILACION			MUERTE			SOBREVIVENCIA			TOTAL		
	NO. DE PENSIONES	PRIMA EMITIDA	PENSIÓN PROMEDIADA AL CIERRE	NO. DE PENSIONES	PRIMA EMITIDA	PENSIÓN PROMEDIADA AL CIERRE	NO. DE PENSIONES	PRIMA EMITIDA	PENSIÓN PROMEDIADA AL CIERRE	NO. DE PENSIONES	PRIMA EMITIDA	PENSIÓN PROMEDIADA AL CIERRE
2013	7,526	8,316,826,432	3,528	10,275	10,680,317,246	2,754	210	139,713,912	2,233	18,011	19,136,857,590	3,071
2014	7,669	310,697,939	3,638	10,671	400,370,932	2,851	348	12,896,504	2,521	18,688	723,965,374	3,168
2015	7,456	6,955,642	3,804	10,614	12,354,774	2,964	497	10,216,341	2,683	18,567	29,526,757	3,293
2016	7,239	7,458,517	3,865	10,565	5,148,456	2,996	619	8,190,769	2,723	18,423	20,797,741	3,329
2017	7,078	15,111,031	4,038	10,332	4,509,003	3,124	701	9,601,781	2,893	18,111	29,221,815	3,472
2018	6,920	17,874,734	4,326	10,421	5,133,106	3,333	758	3,638,206	3,199	18,099	26,646,046	3,707
2019	6,768	8,530,030	4,544	10,339	4,062,744	3,489	835	5,944,229	3,406	17,942	18,537,004	3,883
2020	6,600	7,336,990	4,682	10,236	2,043,922	3,588	906	3,425,865	3,574	17,742	12,806,777	3,994
2021	6,402	24,515,114	4,832	11,234	14,746,307	3,638				17,636	39,261,421	4,071

INVALIDEZ Y VIDA

AÑO DE REPORTE	INVALIDEZ			MUERTE			SOBREVIVENCIA			TOTAL		
	NO. DE PENSIONES	PRIMA EMITIDA	PENSIÓN PROMEDIADA AL CIERRE	NO. DE PENSIONES	PRIMA EMITIDA	PENSIÓN PROMEDIADA AL CIERRE	NO. DE PENSIONES	PRIMA EMITIDA	PENSIÓN PROMEDIADA AL CIERRE	NO. DE PENSIONES	PRIMA EMITIDA	PENSIÓN PROMEDIADA AL CIERRE
2013	3,235	3,046,592,753	3,319	9,380	8,954,920,527	2,526	20	30,560,868	3,497	12,635	12,032,074,148	2,731
2014	3,262	188,672,591	3,430	9,723	329,705,329	2,613	140	7,816,940	2,922	13,125	526,194,860	2,820
2015	3,082	1,080,677	3,599	9,663	5,939,345	2,710	277	9,607,903	2,817	13,022	16,627,925	2,923
2016	2,902	475,831	3,651	9,616	5,148,456	2,735	387	8,190,769	2,686	12,905	13,815,056	2,940
2017	2,774	635,726	3,830	9,395	4,213,712	2,851	463	9,601,781	2,826	12,632	14,451,219	3,065
2018	2,662	1,225,954	4,108	9,477	2,417,509	3,043	511	3,638,206	3,098	12,650	7,281,669	3,269
2019	2,544	649,094	4,315	9,400	3,795,017	3,181	587	5,944,229	3,287	12,531	10,388,341	3,416
2020	2,441	856,006	4,445	9,302	2,043,922	3,270	651	3,425,865	3,411	12,394	6,325,793	3,509
2021	2,313	2,168,688	4,581	10,028	14,746,307	3,321				12,341	16,914,995	3,557

RIESGOS DE TRABAJO

AÑO DE REPORTE	INCAPACIDAD			MUERTE			SOBREVIVENCIA			TOTAL		
	NO. DE PENSIONES	PRIMA EMITIDA	PENSIÓN PROMEDIADA AL CIERRE	NO. DE PENSIONES	PRIMA EMITIDA	PENSIÓN PROMEDIADA AL CIERRE	NO. DE PENSIONES	PRIMA EMITIDA	PENSIÓN PROMEDIADA AL CIERRE	NO. DE PENSIONES	PRIMA EMITIDA	PENSIÓN PROMEDIADA AL CIERRE
2013	2,606	2,366,829,186	2,572	895	1,725,396,719	5,140				3,501	4,092,225,905	3,228
2014	2,723	100,653,727	2,658	948	70,665,602	5,282	1	0	2,601	3,672	171,319,329	3,335
2015	2,704	5,874,965	2,771	951	6,415,430	5,538	5	608,438	3,077	3,660	12,898,832	3,490
2016	2,694	6,982,685	2,823	949	0	5,639	5	0	3,142	3,648	6,982,685	3,556
2017	2,678	14,475,305	2,962	937	295,291	5,856	5	0	3,248	3,620	14,770,596	3,711
2018	2,658	16,648,780	3,184	944	2,715,596	6,247	5	0	3,468	3,607	19,364,376	3,986
2019	2,647	7,880,936	3,356	939	267,727	6,567	5	0	3,636	3,591	8,148,663	4,196
2020	2,608	6,480,984	3,466	934	0	6,755	5	0	3,738	3,547	6,480,984	4,332
2021	2,582	22,346,426	3,598	943	0	6,832				3,525	22,346,426	4,463

JUBILACION

AÑO DE REPORTE	JUBILACION			SOBREVIVENCIA			TOTAL					
	NO. DE PENSIONES	PRIMA EMITIDA	PENSIÓN PROMEDIADA AL CIERRE	NO. DE PENSIONES	PRIMA EMITIDA	PENSIÓN PROMEDIADA AL CIERRE	NO. DE PENSIONES	PRIMA EMITIDA	PENSIÓN PROMEDIADA AL CIERRE	NO. DE PENSIONES	PRIMA EMITIDA	PENSIÓN PROMEDIADA AL CIERRE
2013	1,685	2,903,404,492	5,408				190	109,153,044	2,100	1,875	3,012,557,536	5,073
2014	1,684	21,371,621	5,626				207	5,079,564	2,250	1,891	26,451,185	5,257
2015	1,670	0	5,853				215	0	2,500	1,885	0	5,471
2016	1,643	0	5,953				227	0	2,775	1,870	0	5,567
2017	1,626	0	6,166				233	0	3,020	1,859	0	5,771
2018	1,600	0	6,583				242	0	3,406	1,842	0	6,166
2019	1,577	0	6,906				243	0	3,688	1,820	0	6,476
2020	1,551	0	7,100				250	0	3,995	1,801	0	6,669
2021	1,507	0	7,331	263	0	4,271				1,770	0	6,876

**SISTEMA ESTADISTICO
SEGUROS DE PENSIONES DERIVADOS DE LA SEGURIDAD SOCIAL**
NUMERO DE PENSIONES
POLIZAS QUE INICIARON VIGENCIA EN 2014
EN VIGOR AL CIERRE



TOTAL

AÑO DE REPORTE	INCAPACIDAD, INVALIDEZ Y JUBILACION			MUERTE			SOBREVIVENCIA			TOTAL		
	NO. DE PENSIONES	PRIMA EMITIDA	PENSIÓN PROMEDIO AL CIERRE	NO. DE PENSIONES	PRIMA EMITIDA	PENSIÓN PROMEDIO AL CIERRE	NO. DE PENSIONES	PRIMA EMITIDA	PENSIÓN PROMEDIO AL CIERRE	NO. DE PENSIONES	PRIMA EMITIDA	PENSIÓN PROMEDIO AL CIERRE
2014	10,206	9,985,677,788	3,735	10,028	9,097,936,856	2,931	293	195,233,221	2,386	20,527	19,278,847,864	3,323
2015	10,070	175,077,249	3,838	10,151	188,552,816	3,023	487	12,601,571	2,674	20,708	376,231,636	3,411
2016	9,760	6,112,528	3,910	10,091	20,495,516	3,082	685	8,257,257	2,765	20,536	34,865,301	3,465
2017	9,491	7,015,782	4,081	9,570	8,342,462	3,120	793	10,109,364	2,875	19,854	25,467,608	3,569
2018	9,222	20,663,244	4,383	9,931	5,574,280	3,418	934	13,108,824	3,167	20,087	39,346,348	3,849
2019	8,976	14,388,823	4,621	9,845	4,763,609	3,589	1,075	13,186,752	3,370	19,896	32,339,233	4,043
2020	8,706	3,340,366	4,772	9,751	2,211,522	3,688	1,231	10,776,586	3,481	19,688	16,328,474	4,154
2021	8,398	34,791,980	4,935	11,126	33,384,593	3,702				19,524	68,176,573	4,232

INVALIDEZ Y VIDA

AÑO DE REPORTE	INVALIDEZ			MUERTE			SOBREVIVENCIA			TOTAL		
	NO. DE PENSIONES	PRIMA EMITIDA	PENSIÓN PROMEDIO AL CIERRE	NO. DE PENSIONES	PRIMA EMITIDA	PENSIÓN PROMEDIO AL CIERRE	NO. DE PENSIONES	PRIMA EMITIDA	PENSIÓN PROMEDIO AL CIERRE	NO. DE PENSIONES	PRIMA EMITIDA	PENSIÓN PROMEDIO AL CIERRE
2014	4,871	4,017,706,880	3,411	9,183	7,656,403,371	2,686	51	61,742,388	3,150	14,105	11,735,852,639	2,938
2015	4,691	70,936,856	3,478	9,282	156,058,557	2,760	226	8,119,130	2,952	14,199	235,114,543	3,000
2016	4,419	723,826	3,529	9,220	11,896,110	2,807	417	8,257,257	2,858	14,056	20,877,193	3,035
2017	4,188	2,093,078	3,695	8,762	8,168,312	2,861	518	10,109,364	2,873	13,468	20,370,755	3,121
2018	3,969	801,949	3,960	9,065	5,574,280	3,117	655	13,108,824	3,120	13,689	19,485,054	3,361
2019	3,784	714,339	4,176	8,980	4,758,898	3,269	784	13,186,752	3,250	13,548	18,659,989	3,521
2020	3,587	2,629,591	4,313	8,890	2,211,522	3,356	923	10,776,586	3,300	13,400	15,617,700	3,608
2021	3,366	1,595,645	4,434	9,945	33,384,593	3,381				13,311	34,980,238	3,647

RIESGOS DE TRABAJO

AÑO DE REPORTE	INCAPACIDAD			MUERTE			SOBREVIVENCIA			TOTAL		
	NO. DE PENSIONES	PRIMA EMITIDA	PENSIÓN PROMEDIO AL CIERRE	NO. DE PENSIONES	PRIMA EMITIDA	PENSIÓN PROMEDIO AL CIERRE	NO. DE PENSIONES	PRIMA EMITIDA	PENSIÓN PROMEDIO AL CIERRE	NO. DE PENSIONES	PRIMA EMITIDA	PENSIÓN PROMEDIO AL CIERRE
2014	3,111	2,572,663,821	2,786	845	1,441,533,484	5,598	1	2,951,720	7,417	3,957	4,017,149,025	3,388
2015	3,163	72,048,769	2,867	869	32,494,259	5,836	3		5,396	4,033	104,543,028	3,508
2016	3,146	5,388,702	2,921	871	8,599,406	5,992	3		5,511	4,020	13,988,108	3,588
2017	3,129	4,922,703	3,046	808	174,150	5,925	4		5,540	3,941	5,096,853	3,639
2018	3,106	19,861,295	3,291	866		6,577	4		5,916	3,976	19,861,295	4,009
2019	3,079	13,674,483	3,497	865	4,761	6,912	6		5,148	3,950	13,679,244	4,247
2020	3,049	710,774	3,620	861		7,112	6		5,294	3,916	710,774	4,391
2021	3,010	33,196,335	3,769	867		7,182				3,877	33,196,335	4,532

JUBILACION

AÑO DE REPORTE	JUBILACION			SOBREVIVENCIA			TOTAL					
	NO. DE PENSIONES	PRIMA EMITIDA	PENSIÓN PROMEDIO AL CIERRE	NO. DE PENSIONES	PRIMA EMITIDA	PENSIÓN PROMEDIO AL CIERRE	NO. DE PENSIONES	PRIMA EMITIDA	PENSIÓN PROMEDIO AL CIERRE	NO. DE PENSIONES	PRIMA EMITIDA	PENSIÓN PROMEDIO AL CIERRE
2014	2,224	3,395,307,087	5,770				241	130,539,113	2,203	2,465	3,525,846,200	5,422
2015	2,216	32,091,624	5,989				258	4,482,440	2,398	2,474	36,574,064	5,614
2016	2,195		6,094				265		2,587	2,460		5,716
2017	2,174		6,313				271		2,838	2,445		5,928
2018	2,147		6,743				275		3,239	2,422		6,345
2019	2,113		7,054				285		3,666	2,398		6,651
2020	2,070		7,264				302		3,998	2,372		6,848
2021	2,022		7,503	314		4,246				2,336		7,065

**SISTEMA ESTADISTICO
SEGUROS DE PENSIONES DERIVADOS DE LA SEGURIDAD SOCIAL**

NUMERO DE PENSIONES
POLIZAS QUE INICIARON VIGENCIA EN 2015
EN VIGOR AL CIERRE



TOTAL

AÑO DE REPORTE	INCAPACIDAD, INVALIDEZ Y JUBILACION			MUERTE			SOBREVIVENCIA			TOTAL		
	NO. DE PENSIONES	PRIMA EMITIDA	PENSIÓN PROMEDIO AL CIERRE	NO. DE PENSIONES	PRIMA EMITIDA	PENSIÓN PROMEDIO AL CIERRE	NO. DE PENSIONES	PRIMA EMITIDA	PENSIÓN PROMEDIO AL CIERRE	NO. DE PENSIONES	PRIMA EMITIDA	PENSIÓN PROMEDIO AL CIERRE
2015	10,171	10,270,961,035	3,923	8,848	8,330,725,773	3,098	320	220,525,143	2,499	19,339	18,822,211,951	3,522
2016	10,003	120,583,938	3,984	8,962	164,866,488	3,152	499	8,729,686	2,713	19,464	294,180,113	3,568
2017	9,672	11,947,470	4,158	8,247	9,827,289	3,217	660	15,191,542	2,889	18,579	36,966,301	3,695
2018	9,375	1,978,788	4,466	8,848	3,563,952	3,497	810	19,650,664	3,169	19,033	25,193,405	3,961
2019	9,149	5,632,539	4,696	8,784	4,316,026	3,669	963	20,960,807	3,328	18,896	30,909,372	4,149
2020	8,874	4,344,734	4,848	8,687	5,746,905	3,777	1,117	16,362,592	3,457	18,678	26,454,232	4,267
2021	8,587	37,020,252	5,020	9,933	29,526,631	3,776				18,520	66,546,883	4,353

INVALIDEZ Y VIDA

AÑO DE REPORTE	INVALIDEZ			MUERTE			SOBREVIVENCIA			TOTAL		
	NO. DE PENSIONES	PRIMA EMITIDA	PENSIÓN PROMEDIO AL CIERRE	NO. DE PENSIONES	PRIMA EMITIDA	PENSIÓN PROMEDIO AL CIERRE	NO. DE PENSIONES	PRIMA EMITIDA	PENSIÓN PROMEDIO AL CIERRE	NO. DE PENSIONES	PRIMA EMITIDA	PENSIÓN PROMEDIO AL CIERRE
2015	4,760	3,973,425,167	3,527	8,094	6,997,212,556	2,838	48	67,499,509	3,870	12,902	11,038,137,232	3,096
2016	4,558	48,228,477	3,573	8,186	131,669,928	2,880	218	8,729,686	3,083	12,962	188,628,091	3,127
2017	4,269	6,039,138	3,735	7,507	7,494,049	2,928	369	15,157,859	3,016	12,145	28,691,046	3,214
2018	4,024	1,541,406	4,020	8,069	3,563,952	3,190	508	19,650,664	3,210	12,601	24,756,023	3,456
2019	3,845	1,767,496	4,232	8,006	4,316,026	3,345	644	20,960,807	3,269	12,495	27,044,329	3,614
2020	3,630	242,620	4,379	7,911	5,731,184	3,442	780	16,362,592	3,322	12,321	22,336,396	3,710
2021	3,424	1,411,590	4,524	8,795	24,433,876	3,457				12,219	25,845,466	3,756

RIESGOS DE TRABAJO

AÑO DE REPORTE	INCAPACIDAD			MUERTE			SOBREVIVENCIA			TOTAL		
	NO. DE PENSIONES	PRIMA EMITIDA	PENSIÓN PROMEDIO AL CIERRE	NO. DE PENSIONES	PRIMA EMITIDA	PENSIÓN PROMEDIO AL CIERRE	NO. DE PENSIONES	PRIMA EMITIDA	PENSIÓN PROMEDIO AL CIERRE	NO. DE PENSIONES	PRIMA EMITIDA	PENSIÓN PROMEDIO AL CIERRE
2015	3,032	2,629,483,765	2,989	754	1,333,513,217	5,893				3,786	3,962,996,981	3,567
2016	3,071	52,025,100	3,028	776	33,196,560	6,025	1	1,106	3,848	85,221,661	3,632	
2017	3,061	5,908,332	3,166	740	2,333,240	6,152	2	2,001	3,803	8,241,572	3,747	
2018	3,031	437,382	3,389	779		6,678	2	2,136	3,812	437,382	4,061	
2019	3,010	3,865,043	3,550	778		7,008	7	4,241	3,795	3,865,043	4,260	
2020	2,994	4,102,114	3,665	776	15,721	7,191	8	4,284	3,778	4,117,836	4,391	
2021	2,970	35,608,663	3,826	787	5,092,754	7,229			3,757	40,701,417	4,539	

JUBILACION

AÑO DE REPORTE	JUBILACION			SOBREVIVENCIA			TOTAL					
	NO. DE PENSIONES	PRIMA EMITIDA	PENSIÓN PROMEDIO AL CIERRE	NO. DE PENSIONES	PRIMA EMITIDA	PENSIÓN PROMEDIO AL CIERRE	NO. DE PENSIONES	PRIMA EMITIDA	PENSIÓN PROMEDIO AL CIERRE			
2015	2,379	3,668,052,104	5,907				272	153,025,634	2,258	2,651	3,821,077,737	5,532
2016	2,374	20,330,361	6,009				280		2,431	2,654	20,330,361	5,631
2017	2,342		6,226				289	33,683	2,732	2,631	33,683	5,842
2018	2,320		6,648				300		3,106	2,620		6,243
2019	2,294		6,975				312		3,429	2,606		6,551
2020	2,250		7,178				329		3,758	2,579		6,742
2021	2,193		7,412	351		4,035				2,544		6,946

**SISTEMA ESTADISTICO
SEGUROS DE PENSIONES DERIVADOS DE LA SEGURIDAD SOCIAL**
NUMERO DE PENSIONES
POLIZAS QUE INICIARON VIGENCIA EN 2016
EN VIGOR AL CIERRE



TOTAL

AÑO DE REPORTE	INCAPACIDAD, INVALIDEZ Y JUBILACION			MUERTE			SOBREVIVENCIA			TOTAL		
	NO. DE PENSIONES	PRIMA EMITIDA	PENSION PROMEDIO AL CIERRE	NO. DE PENSIONES	PRIMA EMITIDA	PENSION PROMEDIO AL CIERRE	NO. DE PENSIONES	PRIMA EMITIDA	PENSION PROMEDIO AL CIERRE	NO. DE PENSIONES	PRIMA EMITIDA	PENSION PROMEDIO AL CIERRE
2016	8,648	9,206,814,902	4,199	9,820	9,099,279,104	3,128	321	192,235,267	2,410	18,789	18,498,329,272	3,608
2017	8,611	161,955,719	4,313	9,401	219,318,104	3,155	425	5,607,546	2,604	18,437	386,881,369	3,683
2018	8,390	7,547,187	4,629	9,938	10,206,312	3,444	551	6,481,480	2,926	18,879	24,234,978	3,956
2019	8,195	10,236,776	4,876	9,877	6,079,429	3,614	646	7,458,253	3,177	18,718	23,774,458	4,152
2020	7,986	4,348,167	5,027	9,795	1,933,695	3,715	754	10,686,673	3,364	18,535	16,968,535	4,266
2021	7,748	19,593,373	5,183	10,710	21,051,058	3,732				18,458	40,644,431	4,341

INVALIDEZ Y VIDA

AÑO DE REPORTE	INVALIDEZ			MUERTE			SOBREVIVENCIA			TOTAL		
	NO. DE PENSIONES	PRIMA EMITIDA	PENSION PROMEDIO AL CIERRE	NO. DE PENSIONES	PRIMA EMITIDA	PENSION PROMEDIO AL CIERRE	NO. DE PENSIONES	PRIMA EMITIDA	PENSION PROMEDIO AL CIERRE	NO. DE PENSIONES	PRIMA EMITIDA	PENSION PROMEDIO AL CIERRE
2016	2,992	2,472,438,192	3,621	9,071	7,962,469,297	2,933	31	35,770,482	3,433	12,094	10,470,677,972	3,105
2017	2,923	78,833,216	3,715	8,652	177,792,548	2,958	122	2,993,652	2,808	11,697	259,619,416	3,145
2018	2,743	4,253,288	3,990	9,156	5,205,436	3,220	235	6,481,480	2,971	12,134	15,940,204	3,389
2019	2,600	2,283,310	4,209	9,093	5,177,099	3,379	316	7,458,253	3,122	12,009	14,918,663	3,552
2020	2,453	1,447,137	4,351	9,014	1,933,695	3,475	413	10,686,673	3,237	11,880	14,067,505	3,647
2021	2,303	3,325,931	4,501	9,547	20,047,144	3,487				11,850	23,373,075	3,684

RIESGOS DE TRABAJO

AÑO DE REPORTE	INCAPACIDAD			MUERTE			SOBREVIVENCIA			TOTAL		
	NO. DE PENSIONES	PRIMA EMITIDA	PENSION PROMEDIO AL CIERRE	NO. DE PENSIONES	PRIMA EMITIDA	PENSION PROMEDIO AL CIERRE	NO. DE PENSIONES	PRIMA EMITIDA	PENSION PROMEDIO AL CIERRE	NO. DE PENSIONES	PRIMA EMITIDA	PENSION PROMEDIO AL CIERRE
2016	3,041	2,681,353,852	3,120	749	1,136,809,806	5,481				3,790	3,818,163,659	3,586
2017	3,081	58,197,886	3,195	749	41,525,556	5,436	5	172,739	3,510	3,833	99,896,182	3,633
2018	3,063	3,293,898	3,427	782	5,000,876	6,069	8		3,672	3,853	8,294,774	3,964
2019	3,050	7,953,466	3,621	784	902,330	6,343	10		3,738	3,844	8,855,795	4,177
2020	3,028	2,901,030	3,725	781		6,483	12		3,407	3,821	2,901,030	4,288
2021	3,011	16,267,442	3,860	798	1,003,914	6,481				3,809	17,271,356	4,409

JUBILACION

AÑO DE REPORTE	JUBILACION			SOBREVIVENCIA			TOTAL					
	NO. DE PENSIONES	PRIMA EMITIDA	PENSION PROMEDIO AL CIERRE	NO. DE PENSIONES	PRIMA EMITIDA	PENSION PROMEDIO AL CIERRE	NO. DE PENSIONES	PRIMA EMITIDA	PENSION PROMEDIO AL CIERRE	NO. DE PENSIONES	PRIMA EMITIDA	PENSION PROMEDIO AL CIERRE
2016	2,615	4,053,022,857	6,115				290	156,464,784	2,300	2,905	4,209,487,642	5,734
2017	2,607	24,924,616	6,306				298	2,441,155	2,505	2,905	27,365,772	5,916
2018	2,584		6,733				308		2,872	2,892		6,322
2019	2,545		7,062				320		3,213	2,865		6,632
2020	2,505		7,262				329		3,523	2,834		6,828
2021	2,434		7,466	365		4,145				2,799		7,033

SISTEMA ESTADISTICO
SEGUROS DE PENSIONES DERIVADOS DE LA SEGURIDAD SOCIAL
 NUMERO DE PENSIONES
 POLIZAS QUE INICIARON VIGENCIA EN 2017
 EN VIGOR AL CIERRE



TOTAL

AÑO DE REPORTE	INCAPACIDAD, INVALIDEZ Y JUBILACION			MUERTE			SOBREVIVENCIA			TOTAL		
	NO. DE PENSIONES	PRIMA EMITIDA	PENSIÓN PROMEDIADO AL CIERRE	NO. DE PENSIONES	PRIMA EMITIDA	PENSIÓN PROMEDIADO AL CIERRE	NO. DE PENSIONES	PRIMA EMITIDA	PENSIÓN PROMEDIADO AL CIERRE	NO. DE PENSIONES	PRIMA EMITIDA	PENSIÓN PROMEDIADO AL CIERRE
2017	9,602	10,214,970,973	4,197	9,489	8,946,871,964	3,132	302	181,700,553	2,471	19,393	19,343,543,490	3,649
2018	9,651	328,540,216	4,461	10,698	445,210,354	3,448	464	22,434,173	3,004	20,813	796,184,743	3,908
2019	9,400	13,850,723	4,694	10,639	10,666,957	3,622	615	11,454,154	3,381	20,654	35,971,834	4,103
2020	9,146	10,702,982	4,841	10,569	1,087,603	3,723	756	17,415,116	3,485	20,471	29,205,701	4,214
2021	8,845	26,343,285	5,003	11,454	35,941,357	3,797				20,299	62,284,642	4,322

INVALIDEZ Y VIDA

AÑO DE REPORTE	INVALIDEZ			MUERTE			SOBREVIVENCIA			TOTAL		
	NO. DE PENSIONES	PRIMA EMITIDA	PENSIÓN PROMEDIADO AL CIERRE	NO. DE PENSIONES	PRIMA EMITIDA	PENSIÓN PROMEDIADO AL CIERRE	NO. DE PENSIONES	PRIMA EMITIDA	PENSIÓN PROMEDIADO AL CIERRE	NO. DE PENSIONES	PRIMA EMITIDA	PENSIÓN PROMEDIADO AL CIERRE
2017	3,625	3,225,993,494	3,855	8,734	7,776,598,464	2,915	19	23,852,817	3,318	12,378	11,026,444,775	3,191
2018	3,572	162,706,356	4,106	9,867	388,261,689	3,219	151	11,807,471	3,565	13,590	562,775,517	3,456
2019	3,374	1,085,762	4,315	9,804	5,281,214	3,379	284	11,454,154	3,550	13,462	17,821,130	3,617
2020	3,186	3,818,153	4,462	9,736	275,159	3,474	406	17,415,116	3,583	13,328	21,508,428	3,713
2021	2,986	3,240,182	4,607	10,235	34,051,628	3,557				13,221	37,291,810	3,794

RIESGOS DE TRABAJO

AÑO DE REPORTE	INCAPACIDAD			MUERTE			SOBREVIVENCIA			TOTAL		
	NO. DE PENSIONES	PRIMA EMITIDA	PENSIÓN PROMEDIADO AL CIERRE	NO. DE PENSIONES	PRIMA EMITIDA	PENSIÓN PROMEDIADO AL CIERRE	NO. DE PENSIONES	PRIMA EMITIDA	PENSIÓN PROMEDIADO AL CIERRE	NO. DE PENSIONES	PRIMA EMITIDA	PENSIÓN PROMEDIADO AL CIERRE
2017	3,243	2,840,366,059	3,077	755	1,170,273,500	5,636				3,998	4,010,639,558	3,560
2018	3,363	150,913,120	3,315	831	56,948,665	6,165				4,194	207,861,785	3,879
2019	3,347	12,764,961	3,502	835	5,385,743	6,484	2		2,037	4,184	18,150,704	4,096
2020	3,326	6,884,829	3,611	833	812,444	6,639	5		2,353	4,164	7,697,273	4,215
2021	3,290	23,103,104	3,737	840	1,889,729	6,727				4,130	24,992,833	4,345

JUBILACION

AÑO DE REPORTE	JUBILACION			SOBREVIVENCIA			TOTAL					
	NO. DE PENSIONES	PRIMA EMITIDA	PENSIÓN PROMEDIADO AL CIERRE	NO. DE PENSIONES	PRIMA EMITIDA	PENSIÓN PROMEDIADO AL CIERRE	NO. DE PENSIONES	PRIMA EMITIDA	PENSIÓN PROMEDIADO AL CIERRE	NO. DE PENSIONES	PRIMA EMITIDA	PENSIÓN PROMEDIADO AL CIERRE
2017	2,734	4,148,611,420	5,981				283	157,847,736	2,414	3,017	4,306,459,156	5,646
2018	2,716	14,920,739	6,349				313	10,626,702	2,734	3,029	25,547,441	5,976
2019	2,679		6,660				329		3,243	3,008		6,286
2020	2,634		6,852				345		3,387	2,979		6,451
2021	2,569		7,083	379						2,948		6,659

**SISTEMA ESTADISTICO
SEGUROS DE PENSIONES DERIVADOS DE LA SEGURIDAD SOCIAL**
NUMERO DE PENSIONES
POLIZAS QUE INICIARON VIGENCIA EN 2018
EN VIGOR AL CIERRE



TOTAL

AÑO DE REPORTE	INCAPACIDAD, INVALIDEZ Y JUBILACION			MUERTE			SOBREVIVENCIA			TOTAL		
	NO. DE PENSIONES	PRIMA EMITIDA	PENSIÓN PROMEDIO AL CIERRE	NO. DE PENSIONES	PRIMA EMITIDA	PENSIÓN PROMEDIO AL CIERRE	NO. DE PENSIONES	PRIMA EMITIDA	PENSIÓN PROMEDIO AL CIERRE	NO. DE PENSIONES	PRIMA EMITIDA	PENSIÓN PROMEDIO AL CIERRE
2018	10,944	11,619,702,394	4,387	11,242	10,828,426,453	3,392	338	224,881,631	2,762	22,524	22,673,010,478	3,866
2019	10,821	214,663,182	4,600	11,579	309,996,842	3,545	536	28,609,513	3,173	22,936	553,269,537	4,034
2020	10,491	2,465,623	4,729	11,514	5,831,528	3,648	712	20,077,206	3,372	22,717	28,374,357	4,139
2021	10,352	18,685,188	4,862	12,702	36,951,080	3,711				23,054	55,636,238	4,228

INVALIDEZ Y VIDA

AÑO DE REPORTE	INVALIDEZ			MUERTE			SOBREVIVENCIA			TOTAL		
	NO. DE PENSIONES	PRIMA EMITIDA	PENSIÓN PROMEDIO AL CIERRE	NO. DE PENSIONES	PRIMA EMITIDA	PENSIÓN PROMEDIO AL CIERRE	NO. DE PENSIONES	PRIMA EMITIDA	PENSIÓN PROMEDIO AL CIERRE	NO. DE PENSIONES	PRIMA EMITIDA	PENSIÓN PROMEDIO AL CIERRE
2018	4,766	4,222,931,658	4,044	10,444	9,600,761,799	3,201	31	51,363,112	4,827	15,241	13,875,056,568	3,468
2019	4,605	115,036,279	4,223	10,745	265,333,032	3,339	194	14,439,739	3,785	15,544	394,809,050	3,606
2020	4,337	1,849,793	4,354	10,680	3,900,574	3,435	358	20,077,206	3,607	15,375	25,827,574	3,698
2021	4,161	4,354,813	4,504	11,452	34,880,717	3,514				15,613	39,235,530	3,778

RIESGOS DE TRABAJO

AÑO DE REPORTE	INCAPACIDAD			MUERTE			SOBREVIVENCIA			TOTAL		
	NO. DE PENSIONES	PRIMA EMITIDA	PENSIÓN PROMEDIO AL CIERRE	NO. DE PENSIONES	PRIMA EMITIDA	PENSIÓN PROMEDIO AL CIERRE	NO. DE PENSIONES	PRIMA EMITIDA	PENSIÓN PROMEDIO AL CIERRE	NO. DE PENSIONES	PRIMA EMITIDA	PENSIÓN PROMEDIO AL CIERRE
2018	3,657	3,388,831,651	3,364	798	1,227,664,654	5,895				4,455	4,616,496,305	3,817
2019	3,716	90,681,913	3,565	834	44,663,810	6,202				4,550	135,345,723	4,048
2020	3,697	615,830	3,667	834	1,930,954	6,386				4,531	2,546,783	4,167
2021	3,786	14,330,375	3,767	865	2,070,333	6,489				4,651	16,400,708	4,273

JUBILACION

AÑO DE REPORTE	JUBILACION			MUERTE			SOBREVIVENCIA			TOTAL		
	NO. DE PENSIONES	PRIMA EMITIDA	PENSIÓN PROMEDIO AL CIERRE	NO. DE PENSIONES	PRIMA EMITIDA	PENSIÓN PROMEDIO AL CIERRE	NO. DE PENSIONES	PRIMA EMITIDA	PENSIÓN PROMEDIO AL CIERRE	NO. DE PENSIONES	PRIMA EMITIDA	PENSIÓN PROMEDIO AL CIERRE
2018	2,521	4,007,939,086	6,519				307	173,518,520	2,553	2,828	4,181,457,605	6,088
2019	2,500	8,944,991	6,832				342	14,169,774	2,826	2,842	23,114,764	6,350
2020	2,457		6,990				354		3,135	2,811		6,504
2021	2,405		7,203	385		3,339				2,790		6,670

**SISTEMA ESTADISTICO
SEGUROS DE PENSIONES DERIVADOS DE LA SEGURIDAD SOCIAL**

NUMERO DE PENSIONES
POLIZAS QUE INICIARON VIGENCIA EN 2019
EN VIGOR AL CIERRE



TOTAL

AÑO DE REPORTE	INCAPACIDAD, INVALIDEZ Y JUBILACION			MUERTE			SOBREVIVENCIA			TOTAL		
	NO. DE PENSIONES	PRIMA EMITIDA	PENSION PROMEDIO AL CIERRE	NO. DE PENSIONES	PRIMA EMITIDA	PENSION PROMEDIO AL CIERRE	NO. DE PENSIONES	PRIMA EMITIDA	PENSION PROMEDIO AL CIERRE	NO. DE PENSIONES	PRIMA EMITIDA	PENSION PROMEDIO AL CIERRE
2019	11,992	13,127,198,356	4,554	12,918	12,440,927,844	3,347	467	299,669,845	2,681	25,377	25,867,796,045	3,905
2020	11,686	129,226,588	4,694	12,954	130,821,671	3,452	681	27,900,123	3,202	25,321	287,948,382	4,019
2021	11,061	19,138,638	4,880	13,508	59,172,529	3,522				24,569	78,311,167	4,134

INVALIDEZ Y VIDA

AÑO DE REPORTE	INVALIDEZ			MUERTE			SOBREVIVENCIA			TOTAL		
	NO. DE PENSIONES	PRIMA EMITIDA	PENSION PROMEDIO AL CIERRE	NO. DE PENSIONES	PRIMA EMITIDA	PENSION PROMEDIO AL CIERRE	NO. DE PENSIONES	PRIMA EMITIDA	PENSION PROMEDIO AL CIERRE	NO. DE PENSIONES	PRIMA EMITIDA	PENSION PROMEDIO AL CIERRE
2019	5,240	4,619,418,002	4,063	12,031	11,069,528,660	3,157	55	56,774,545	3,072	17,326	15,745,721,207	3,431
2020	4,967	77,871,183	4,195	12,052	102,811,503	3,252	253	22,910,834	3,521	17,272	203,593,520	3,527
2021	4,529	7,192,051	4,334	12,206	48,992,743	3,327				16,735	56,184,793	3,599

RIESGOS DE TRABAJO

AÑO DE REPORTE	INCAPACIDAD			MUERTE			SOBREVIVENCIA			TOTAL		
	NO. DE PENSIONES	PRIMA EMITIDA	PENSION PROMEDIO AL CIERRE	NO. DE PENSIONES	PRIMA EMITIDA	PENSION PROMEDIO AL CIERRE	NO. DE PENSIONES	PRIMA EMITIDA	PENSION PROMEDIO AL CIERRE	NO. DE PENSIONES	PRIMA EMITIDA	PENSION PROMEDIO AL CIERRE
2019	4,136	3,985,062,237	3,525	887	1,371,399,184	5,920				5,023	5,356,461,420	3,948
2020	4,128	31,950,036	3,625	902	28,010,168	6,136	2		25,721	5,032	59,960,204	4,084
2021	3,987	11,563,649	3,771	876	9,995,680	6,437				4,863	21,559,299	4,251

JUBILACION

AÑO DE REPORTE	JUBILACION						SOBREVIVENCIA			TOTAL		
	NO. DE PENSIONES	PRIMA EMITIDA	PENSION PROMEDIO AL CIERRE	NO. DE PENSIONES	PRIMA EMITIDA	PENSION PROMEDIO AL CIERRE	NO. DE PENSIONES	PRIMA EMITIDA	PENSION PROMEDIO AL CIERRE	NO. DE PENSIONES	PRIMA EMITIDA	PENSION PROMEDIO AL CIERRE
2019	2,616	4,522,718,117	7,166				412	242,895,301	2,629	3,028	4,765,613,418	6,548
2020	2,591	19,405,369	7,354				426	4,989,289	2,907	3,017	24,394,658	6,726
2021	2,545	382,938	7,588	426	184,136	3,134				2,971	567,074	6,950

**SISTEMA ESTADISTICO
SEGUROS DE PENSIONES DERIVADOS DE LA SEGURIDAD SOCIAL**
NUMERO DE PENSIONES
POLIZAS QUE INICIARON VIGENCIA EN 2020
EN VIGOR AL CIERRE



TOTAL

AÑO DE REPORTE	INCAPACIDAD, INVALIDEZ Y JUBILACION			MUERTE			SOBREVIVENCIA			TOTAL		
	NO. DE PENSIONES	PRIMA EMITIDA	PENSION PROMEDIO AL CIERRE	NO. DE PENSIONES	PRIMA EMITIDA	PENSION PROMEDIO AL CIERRE	NO. DE PENSIONES	PRIMA EMITIDA	PENSION PROMEDIO AL CIERRE	NO. DE PENSIONES	PRIMA EMITIDA	PENSION PROMEDIO AL CIERRE
2020	10,598	12,638,619,775	4,617	12,335	15,002,622,664	3,850	539	406,082,388	2,951	23,472	28,047,324,827	4,176
2021	10,598	658,624,948	4,735	14,131	1,516,998,960	3,924				24,729	2,175,623,908	4,271

INVALIDEZ Y VIDA

AÑO DE REPORTE	INVALIDEZ			MUERTE			SOBREVIVENCIA			TOTAL		
	NO. DE PENSIONES	PRIMA EMITIDA	PENSION PROMEDIO AL CIERRE	NO. DE PENSIONES	PRIMA EMITIDA	PENSION PROMEDIO AL CIERRE	NO. DE PENSIONES	PRIMA EMITIDA	PENSION PROMEDIO AL CIERRE	NO. DE PENSIONES	PRIMA EMITIDA	PENSION PROMEDIO AL CIERRE
2020	5,057	4,921,975,410	4,182	11,706	13,812,256,865	3,695	73	103,143,014	4,280	16,836	18,837,375,289	3,844
2021	4,934	345,089,525	4,337	12,934	1,397,981,931	3,801				17,868	1,743,071,456	3,949

RIESGOS DE TRABAJO

AÑO DE REPORTE	INCAPACIDAD			MUERTE			SOBREVIVENCIA			TOTAL		
	NO. DE PENSIONES	PRIMA EMITIDA	PENSION PROMEDIO AL CIERRE	NO. DE PENSIONES	PRIMA EMITIDA	PENSION PROMEDIO AL CIERRE	NO. DE PENSIONES	PRIMA EMITIDA	PENSION PROMEDIO AL CIERRE	NO. DE PENSIONES	PRIMA EMITIDA	PENSION PROMEDIO AL CIERRE
2020	3,452	3,759,090,716	3,670	629	1,190,365,798	6,739				4,081	4,949,456,515	4,143
2021	3,635	305,932,731	3,768	685	101,277,871	6,930				4,320	407,210,602	4,270

JUBILACION

AÑO DE REPORTE	JUBILACION			MUERTE			SOBREVIVENCIA			TOTAL		
	NO. DE PENSIONES	PRIMA EMITIDA	PENSION PROMEDIO AL CIERRE	NO. DE PENSIONES	PRIMA EMITIDA	PENSION PROMEDIO AL CIERRE	NO. DE PENSIONES	PRIMA EMITIDA	PENSION PROMEDIO AL CIERRE	NO. DE PENSIONES	PRIMA EMITIDA	PENSION PROMEDIO AL CIERRE
2020	2,089	3,957,553,649	7,233				466	302,939,374	2,743	2,555	4,260,493,023	6,414
2021	2,029	7,602,692	7,434	512	17,739,158	2,998				2,541	25,341,850	6,540

**SISTEMA ESTADISTICO
SEGUROS DE PENSIONES DERIVADOS DE LA SEGURIDAD SOCIAL**
NUMERO DE PENSIONES
POLIZAS QUE INICIARON VIGENCIA EN 2021
EN VIGOR AL CIERRE



TOTAL

AÑO DE REPORTE	INCAPACIDAD, INVALIDEZ Y JUBILACION			MUERTE			SOBREVIVENCIA			TOTAL		
	NO. DE PENSIONES	PRIMA EMITIDA	PENSION PROMEDIO AL CIERRE	NO. DE PENSIONES	PRIMA EMITIDA	PENSION PROMEDIO AL CIERRE	NO. DE PENSIONES	PRIMA EMITIDA	PENSION PROMEDIO AL CIERRE	NO. DE PENSIONES	PRIMA EMITIDA	PENSION PROMEDIO AL CIERRE
2021	11,682	14,487,992,972	4,674	22,276	30,066,257,208	4,235				33,958	44,554,250,181	4,386

INVALIDEZ Y VIDA

AÑO DE REPORTE	INVALIDEZ			MUERTE			SOBREVIVENCIA			TOTAL		
	NO. DE PENSIONES	PRIMA EMITIDA	PENSION PROMEDIO AL CIERRE	NO. DE PENSIONES	PRIMA EMITIDA	PENSION PROMEDIO AL CIERRE	NO. DE PENSIONES	PRIMA EMITIDA	PENSION PROMEDIO AL CIERRE	NO. DE PENSIONES	PRIMA EMITIDA	PENSION PROMEDIO AL CIERRE
2021	5,839	5,883,078,550	4,210	20,849	27,244,640,424	4,062				26,688	33,127,718,973	4,095

RIESGOS DE TRABAJO

AÑO DE REPORTE	INCAPACIDAD			MUERTE			SOBREVIVENCIA			TOTAL		
	NO. DE PENSIONES	PRIMA EMITIDA	PENSION PROMEDIO AL CIERRE	NO. DE PENSIONES	PRIMA EMITIDA	PENSION PROMEDIO AL CIERRE	NO. DE PENSIONES	PRIMA EMITIDA	PENSION PROMEDIO AL CIERRE	NO. DE PENSIONES	PRIMA EMITIDA	PENSION PROMEDIO AL CIERRE
2021	3,841	4,517,615,162	3,825	829	2,351,726,580	9,307				4,670	6,869,341,742	4,798

JUBILACION

AÑO DE REPORTE	JUBILACION			SOBREVIVENCIA			TOTAL					
	NO. DE PENSIONES	PRIMA EMITIDA	PENSION PROMEDIO AL CIERRE	NO. DE PENSIONES	PRIMA EMITIDA	PENSION PROMEDIO AL CIERRE	NO. DE PENSIONES	PRIMA EMITIDA	PENSION PROMEDIO AL CIERRE	NO. DE PENSIONES	PRIMA EMITIDA	PENSION PROMEDIO AL CIERRE
2021	2,002	4,087,299,261	7,655	598	469,890,205	3,215				2,600	4,557,189,466	6,636

**SISTEMA ESTADISTICO
SEGUROS DE PENSIONES DERIVADOS DE LA SEGURIDAD SOCIAL
EN VIGOR AL CIERRE DE 2021**



IMPORTE DE LA PENSION	TOTAL								
	INCAPACITADOS, INVALIDOS Y JUBILADOS			PENSIONES POR MUERTE			TOTAL		
	No. DE PENSIONES	%	PRIMA	No. DE PENSIONES	%	PRIMA	No. DE PENSIONES	%	PRIMA
HASTA 1 SM	84,727	62.11%	5,821,378,644	211,640	80.71%	15,813,574,635	296,367	74.35%	21,634,953,279
MAS DE 1 Y HASTA 2 SM	41,097	30.13%	6,063,919,505	35,703	13.62%	7,961,216,956	76,800	19.27%	14,025,136,462
MAS DE 2 Y HASTA 3 SM	6,061	4.44%	1,495,152,753	10,304	3.93%	3,898,200,498	16,365	4.11%	5,393,353,251
MAS DE 3 Y HASTA 4 SM	2,540	1.86%	732,078,285	2,386	0.91%	1,475,042,936	4,926	1.24%	2,207,121,221
MAS DE 4 Y HASTA 5 SM	1,089	0.80%	586,910,718	1,255	0.48%	1,425,438,104	2,344	0.59%	2,012,348,822
MAS DE 5 Y HASTA 10 SM	876	0.64%	696,130,089	907	0.35%	1,414,269,581	1,783	0.45%	2,110,399,670
MAS 10 SM	20	0.01%	13,338,950	14	0.01%	2,259,096	34	0.01%	15,598,046
TOTAL	136,410	100%	15,408,908,944	262,209	100%	31,990,001,807	398,619	100%	47,398,910,751

IMPORTE DE LA PENSION	INVALIDEZ Y VIDA								
	INVALIDOS			PENSIONES POR MUERTE			TOTAL		
	No. DE PENSIONES	%	PRIMA	No. DE PENSIONES	%	PRIMA	No. DE PENSIONES	%	PRIMA
HASTA 1 SM	44,774	72.40%	3,688,799,005	194,494	82.47%	15,077,514,385	239,268	80.38%	18,766,313,390
MAS DE 1 Y HASTA 2 SM	11,814	19.10%	1,395,846,107	30,204	12.81%	7,532,136,889	42,018	14.12%	8,927,982,996
MAS DE 2 Y HASTA 3 SM	3,329	5.38%	573,060,236	8,600	3.65%	3,568,298,054	11,929	4.01%	4,141,358,290
MAS DE 3 Y HASTA 4 SM	1,316	2.13%	328,058,484	1,698	0.72%	1,214,491,666	3,014	1.01%	1,542,550,150
MAS DE 4 Y HASTA 5 SM	391	0.63%	143,161,832	636	0.27%	896,082,476	1,027	0.35%	1,039,244,308
MAS DE 5 Y HASTA 10 SM	220	0.36%	147,818,239	204	0.09%	717,512,717	424	0.14%	865,330,956
MAS 10 SM	1	0.00%	7,960,013	0	0.00%	0	1	0.00%	7,960,013
TOTAL	61,845	100%	6,284,703,916	235,836	100%	29,006,036,187	297,681	100%	35,290,740,103

IMPORTE DE LA PENSION	RIEGOS DE TRABAJO								
	INCAPACITADOS			PENSIONES POR MUERTE			TOTAL		
	No. DE PENSIONES	%	PRIMA	No. DE PENSIONES	%	PRIMA	No. DE PENSIONES	%	PRIMA
HASTA 1 SM	39,952	78.37%	2,132,579,639	13,450	62.13%	291,833,650	53,402	73.53%	2,424,413,289
MAS DE 1 Y HASTA 2 SM	7,432	14.58%	1,359,560,551	4,567	21.10%	385,493,169	11,999	16.52%	1,745,053,720
MAS DE 2 Y HASTA 3 SM	1,916	3.76%	591,072,004	1,665	7.69%	329,902,444	3,581	4.93%	920,974,447
MAS DE 3 Y HASTA 4 SM	694	1.36%	264,005,656	645	2.98%	260,551,270	1,339	1.84%	524,556,926
MAS DE 4 Y HASTA 5 SM	459	0.90%	303,767,642	610	2.82%	529,355,628	1,069	1.47%	833,123,270
MAS DE 5 Y HASTA 10 SM	510	1.00%	377,934,646	696	3.22%	696,756,864	1,206	1.66%	1,074,691,510
MAS 10 SM	16	0.03%	0	14	0.06%	2,259,096	30	0.04%	2,259,096
TOTAL	50,979	100%	5,028,920,138	21,647	100%	2,496,152,121	72,626	100%	7,525,072,259

IMPORTE DE LA PENSION	JUBILACION								
	PENSIONADOS			PENSIONES POR MUERTE			TOTAL		
	No. DE PENSIONES	%	PRIMA	No. DE PENSIONES	%	PRIMA	No. DE PENSIONES	%	PRIMA
HASTA 1 SM	1	0.00%	0	3,696	78.21%	444,226,601	3,697	13.06%	444,226,601
MAS DE 1 Y HASTA 2 SM	21,851	92.64%	3,308,512,847	932	19.72%	43,586,899	22,783	80.47%	3,352,099,745
MAS DE 2 Y HASTA 3 SM	816	3.46%	331,020,514	39	0.83%	0	855	3.02%	331,020,514
MAS DE 3 Y HASTA 4 SM	530	2.25%	140,014,145	43	0.91%	0	573	2.02%	140,014,145
MAS DE 4 Y HASTA 5 SM	239	1.01%	139,981,243	9	0.19%	0	248	0.88%	139,981,243
MAS DE 5 Y HASTA 10 SM	146	0.62%	170,377,205	7	0.15%	0	153	0.54%	170,377,205
MAS 10 SM	3	0.01%	5,378,937	0	0.00%	0	3	0.01%	5,378,937
TOTAL	23,586	100%	4,095,284,891	4,726	100%	487,813,499	28,312	100%	4,583,098,390

SISTEMA ESTADISTICO
SEGUROS DE PENSIONES DERIVADOS DE LA SEGURIDAD SOCIA



PENSIONES POR INCAPACIDAD
 EN VIGOR AL CIERRE DE 2021

PORCENTAJE DE VALUACION %	POLIZAS		
	No. DE PENSIONES	PRIMA	PENSION PROMEDIO
100	4,561	926,417,324	8,549
75 Y MENOS DE 100	5,331	693,264,653	4,845
MAS DE 50 Y MENOS DE 75	9,313	1,214,411,394	3,975
MAS DE 25 HASTA 50	28,622	2,107,734,161	2,501
HASTA 25	3,152	87,092,606	2,419
TOTAL	50,979	5,028,920,138	3,551

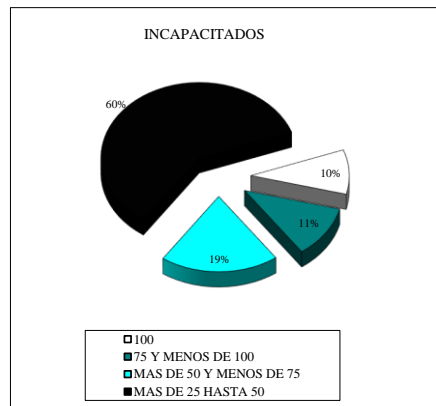

**SISTEMA ESTADISTICO
SEGUROS DE PENSIONES DERIVADOS DE LA SEGURIDAD SOCIAL
PENSIONES POR INCAPACIDAD
EN VIGOR AL CIERRE Y OTORGADAS EN EL MISMO AÑO**



PORCENTAJE DE VALIACION	PENSIONES																															
	1997	1998	1999	2000	2001	2002	2003	2004	2005	2006	2007	2008	2009	2010	2011	2012	2013	2014	2015	2016												
100	12	100	102	98	90	174	200	185	361	440	120	166	14	104	44	114	74	98	80	103	123	104	174	174	121	174	174	174	174	174	174	
75 Y MENOS DE 100	2	108	140	174	200	174	300	174	400	100	131	100	15	104	84	100	131	100	80	100	100	174	200	100	100	174	174	174	174	174	174	
MÁS DE 50 Y MENOS DE 75	6	90	251	100	51	100	500	100	700	100	211	100	20	100	81	100	150	174	141	100	200	174	200	100	200	174	200	174	200	174	174	
MÁS DE 25 Y HASTA 50	12	174	700	100	1.500	100	1.820	100	2.300	100	800	470	80	100	200	100	370	100	371	100	500	100	700	100	700	100	800	100	800	100	800	
HASTA 25																																
TOTAL	12	100	1.200	100	2.200	100	3.200	100	3.700	100	1.200	100	100	100	100	100	100	100	100	100	100	100	100	100	100	100	100	100	100	100	100	

PORCENTAJE DE VALIACION	PENSIONES										
	2011	2012	2013	2014	2015	2016	2017	2018	2019	2020	2021
100	20	40	200	100	200	100	200	100	200	100	200
75 Y MENOS DE 100	20	100	100	100	200	100	200	100	200	100	200
MÁS DE 50 Y MENOS DE 75	300	100	350	100	300	100	400	100	500	100	600
MÁS DE 25 Y HASTA 50	1.200	100	1.100	100	1.400	100	1.700	100	1.600	100	1.600
HASTA 25	300	100	400	100	300	100	300	100	300	100	300
TOTAL	2.000	100	2.000	100	2.000	100	2.000	100	2.000	100	2.000

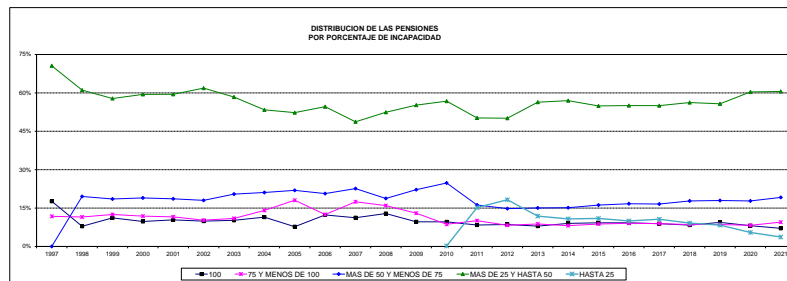

SISTEMA ESTADISTICO
SEGURO DE PENSIONES DERIVADOS DE LA SEGURIDAD SOCIAL



EDAD PROMEDIO
PENSIONADOS CON DERECHO A PENSION

RESERVA DE TRABAJO																										
	1997	1998	1999	2000	2001	2002	2003	2004	2005	2006	2007	2008	2009	2010	2011	2012	2013	2014	2015	2016	2017	2018	2019	2020	2021	
INCAPACITADOS	37	35	36	37	38	38	39	40	40	41	41	41	41	41	42	42	42	43	43	43	43	44	44	44	44	45
VIUDOS	35	35	36	36	37	39	40	40	41	41	43	42	43	43	43	44	44	44	44	45	45	45	46	46	47	47
HIJOS	7	8	9	10	10	10	12	12	12	12	13	14	14	15	15	15	16	16	16	16	16	16	16	15	16	16
ASCENDENTES	53	53	52	54	55	56	56	57	57	58	58	58	58	59	59	60	61	61	62	62	62	63	63	64	64	

INVALIDEZ Y VIDA																									
	1997	1998	1999	2000	2001	2002	2003	2004	2005	2006	2007	2008	2009	2010	2011	2012	2013	2014	2015	2016	2017	2018	2019	2020	2021
INVALIDOS	50	50	50	51	51	51	52	53	54	55	55	56	56	56	56	56	56	56	56	56	56	56	55	55	55
VIUDOS	48	46	47	47	48	49	50	50	51	52	52	51	51	52	52	52	52	53	53	54	54	54	54	54	54
HIJOS	10	11	12	13	14	14	15	15	16	16	17	16	16	16	16	16	16	17	17	16	16	16	16	16	15
ASCENDENTES	64	63	63	63	64	65	65	66	66	66	67	66	66	66	66	66	66	67	67	67	67	67	67	67	67

REBILACION																										
	1997	1998	1999	2000	2001	2002	2003	2004	2005	2006	2007	2008	2009	2010	2011	2012	2013	2014	2015	2016	2017	2018	2019	2020	2021	
REBILADOS																										
VIUDOS														65	66	66	66	67	67	67	68	68	69	69	69	70
HIJOS														23	24	24	24	24	23	24	25	25	26	25	25	25
ASCENDENTES														94	90	91	91	89	90	89	91	93	92	92	92	93

SISTEMA ESTADISTICO
SEGURO DE PENSIONES DERIVADOS DE LA SEGURIDAD SOCIAL
NUMERO DE DIAS PROMEDIO



REGIONES DE TRABAJO																									
	1997	1998	1999	2000	2001	2002	2003	2004	2005	2006	2007	2008	2009	2010	2011	2012	2013	2014	2015	2016	2017	2018	2019	2020	2021
INCAPACITADOS	1.9	2.1	2.1	2.1	2.1	2.1	2.1	2.1	2.0	2.1	2.0	2.0	2.0	1.9	1.8	1.8	1.9	1.8	1.8	1.8	1.7	1.7	1.7	1.7	1.7
MUERTOS	2.4	2.2	2.2	2.2	2.2	2.2	2.2	2.2	2.2	2.1	2.1	2.1	2.0	2.0	1.9	1.9	1.9	1.9	1.8	1.8	1.8	1.7	1.7	1.7	1.7

INVALEZ Y VIDA																									
	1997	1998	1999	2000	2001	2002	2003	2004	2005	2006	2007	2008	2009	2010	2011	2012	2013	2014	2015	2016	2017	2018	2019	2020	2021
INVALEDES	1.9	2.0	1.9	1.9	1.9	1.9	1.9	1.9	1.9	1.9	1.9	1.8	1.8	1.8	1.7	1.7	1.7	1.7	1.7	1.7	1.7	1.7	1.7	1.7	1.7
MUERTOS	2.0	2.0	2.0	2.0	2.0	2.0	2.0	2.0	2.0	1.9	1.9	1.9	1.9	1.8	1.8	1.8	1.8	1.7	1.7	1.7	1.7	1.7	1.7	1.7	1.7

JUBILACION																									
	1997	1998	1999	2000	2001	2002	2003	2004	2005	2006	2007	2008	2009	2010	2011	2012	2013	2014	2015	2016	2017	2018	2019	2020	2021
JUBILADOS													1.0	1.1	1.1	1.1	1.1	1.1	1.2	1.2	1.2	1.2	1.2	1.2	1.2
MUERTOS													1.3	1.2	1.2	1.7	1.2	1.2	1.2	1.2	1.2	1.2	1.2	1.2	1.2

NOTA: SE HA TOMADO EN CUENTA PROMEDIOS DE LOS PERIODOS DE TRANSICION PARA ESTOS DATOS. QUE SON EN OMBRE/GRIS/ROJO/VERDE/AMARILLO

II EXPUESTOS Y FALLECIMIENTOS

**SISTEMA ESTADISTICO
SEGURO DE PENSIONES DERIVADOS DE LA SEGURIDAD SOCIAL
EXPUESTOS EN VIGOR AL CIERRE DE 2021**



TODOS LOS RAMOS
TODOS LOS PENSIONADOS
TOTAL MERCADO

EDAD	MUJERES	HOMBRES	TOTAL	EDAD	MUJERES	HOMBRES	TOTAL
0	89	76	165	56	6,001	2,411	8,412
1	366	399	765	57	6,238	2,705	8,943
2	643	693	1,336	58	6,372	2,774	9,146
3	1,052	1,080	2,132	59	6,267	2,923	9,190
4	1,431	1,494	2,925	60	6,444	2,912	9,356
5	1,859	1,826	3,685	61	6,593	2,971	9,564
6	2,162	2,270	4,432	62	6,566	3,122	9,688
7	2,583	2,627	5,210	63	6,385	2,990	9,375
8	3,060	3,143	6,203	64	6,447	2,997	9,444
9	3,444	3,620	7,064	65	6,040	2,921	8,961
10	3,797	4,037	7,834	66	6,065	2,934	8,999
11	4,253	4,343	8,596	67	5,709	2,732	8,441
12	4,495	4,756	9,251	68	5,346	2,591	7,937
13	4,995	5,088	10,083	69	5,134	2,404	7,538
14	5,158	5,253	10,411	70	4,942	2,207	7,149
15	5,167	5,428	10,595	71	4,696	2,184	6,880
16	5,322	5,405	10,727	72	4,388	1,937	6,325
17	5,308	5,432	10,740	73	4,064	1,829	5,893
18	5,195	5,234	10,429	74	3,936	1,713	5,649
19	5,118	5,030	10,148	75	3,483	1,553	5,036
20	5,152	5,168	10,320	76	3,188	1,338	4,526
21	5,198	5,191	10,389	77	2,743	1,253	3,996
22	5,197	5,255	10,452	78	2,360	1,186	3,546
23	5,488	5,471	10,959	79	2,146	1,058	3,204
24	5,406	5,346	10,752	80	1,836	903	2,739
25	760	376	1,136	81	1,620	792	2,412
26	1,090	558	1,648	82	1,221	553	1,774
27	1,316	665	1,981	83	1,088	507	1,595
28	1,577	896	2,473	84	971	411	1,382
29	2,021	1,052	3,073	85	764	378	1,142
30	2,413	1,280	3,693	86	628	312	940
31	2,694	1,440	4,134	87	514	234	748
32	3,046	1,696	4,742	88	453	210	663
33	3,419	1,908	5,327	89	366	153	519
34	3,787	2,004	5,791	90	272	129	401
35	4,259	2,342	6,601	91	281	137	418
36	4,423	2,587	7,010	92	188	86	274
37	4,887	3,040	7,927	93	169	62	231
38	5,126	3,191	8,317	94	130	52	182
39	5,316	3,629	8,945	95	101	41	142
40	5,167	3,518	8,685	96	75	37	112
41	5,206	3,324	8,530	97	49	20	69
42	4,997	2,883	7,880	98	36	28	64
43	4,917	2,606	7,523	99	28	20	48
44	4,899	2,479	7,378	100	21	11	32
45	4,826	2,209	7,035	101	26	6	32
46	4,943	2,076	7,019	102	13	4	17
47	5,240	2,252	7,492	103	15	3	18
48	5,060	2,190	7,250	104	6	3	9
49	5,202	2,102	7,304	105	4	1	5
50	5,368	2,109	7,477	106	6	3	9
51	5,273	1,999	7,272	107	4	2	6
52	5,514	2,068	7,582	108	3	1	4
53	5,455	2,123	7,578	109	1	1	2
54	5,739	2,101	7,840	110	6	3	9
55	5,865	2,278	8,143	TOTAL	354,191	219,394	573,585

* Solo incluye beneficiarios con derecho a pensión

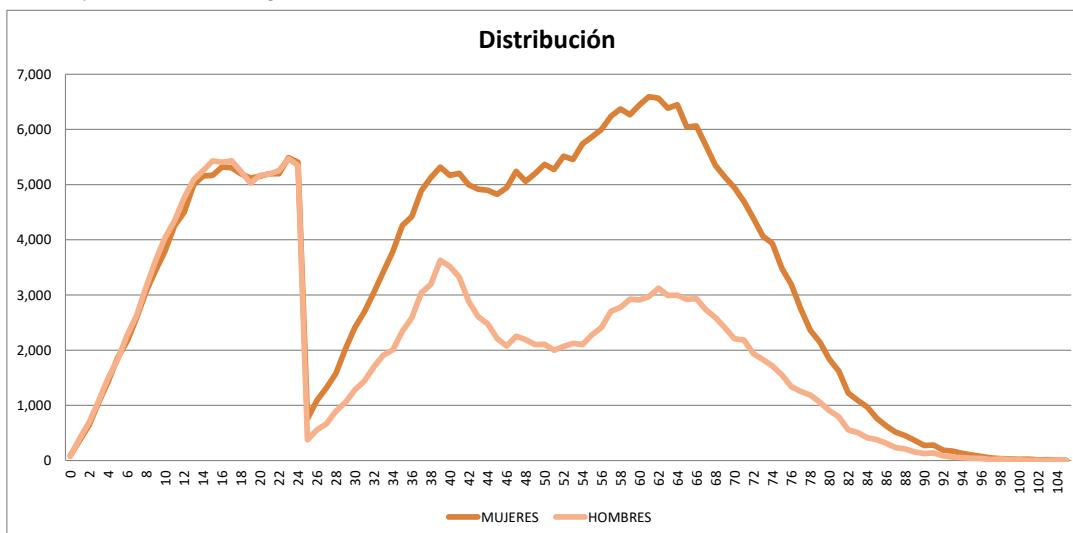

**SISTEMA ESTADISTICO
SEGURO DE PENSIONES DERIVADOS DE LA SEGURIDAD SOCIAL
EXPUESTOS EN VIGOR AL CIERRE DE 2021**



INVALIDEZ Y VIDA
INVALIDOS
TOTAL MERCADO

EDAD	MUJERES	HOMBRES	TOTAL	EDAD	MUJERES	HOMBRES	TOTAL
0				56	607	755	1,362
1				57	593	789	1,382
2				58	613	733	1,346
3				59	542	818	1,360
4				60	568	778	1,346
5				61	572	805	1,377
6				62	582	846	1,428
7				63	532	770	1,302
8				64	545	804	1,349
9				65	500	770	1,270
10				66	478	765	1,243
11				67	425	779	1,204
12				68	410	757	1,167
13				69	365	704	1,069
14				70	405	675	1,080
15				71	349	717	1,066
16				72	354	672	1,026
17				73	301	643	944
18				74	275	701	976
19				75	277	642	919
20				76	230	557	787
21				77	243	570	813
22	1	2	3	78	193	532	725
23	1	5	6	79	167	454	621
24	2	17	19	80	135	366	501
25	7	31	38	81	125	323	448
26	15	50	65	82	59	203	262
27	34	113	147	83	66	186	252
28	43	167	210	84	56	132	188
29	59	217	276	85	32	111	143
30	94	287	381	86	26	85	111
31	124	348	472	87	29	63	92
32	150	463	613	88	19	62	81
33	188	533	721	89	14	43	57
34	246	539	785	90	15	41	56
35	300	691	991	91	12	47	59
36	339	754	1,093	92	9	28	37
37	421	904	1,325	93	10	18	28
38	481	989	1,470	94	5	24	29
39	494	1,108	1,602	95	5	10	15
40	555	1,222	1,777	96		7	7
41	574	1,150	1,724	97	2	8	10
42	536	1,003	1,539	98		11	11
43	517	944	1,461	99	1	3	4
44	469	864	1,333	100	1	6	7
45	468	792	1,260	101			
46	491	722	1,213	102		1	1
47	514	836	1,350	103			
48	502	812	1,314	104		1	1
49	513	767	1,280	105		1	1
50	549	751	1,300	106			
51	529	720	1,249	107			
52	553	775	1,328	108			
53	584	759	1,343	109			
54	593	701	1,294	110+			
55	563	737	1,300	TOTAL	22,256	39,589	61,845

* Solo incluye beneficiarios con derecho a pensión

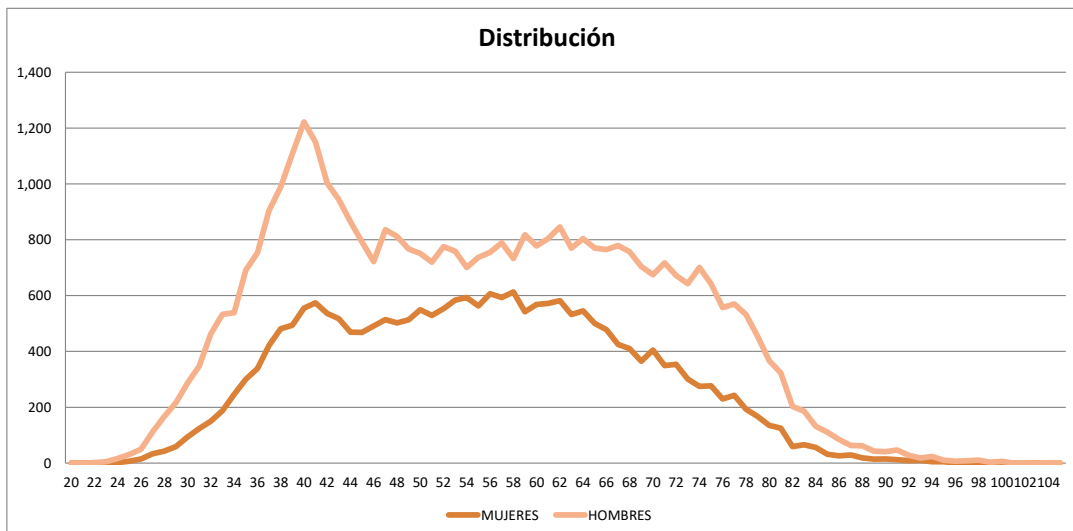

**SISTEMA ESTADISTICO
SEGURO DE PENSIONES DERIVADOS DE LA SEGURIDAD SOCIAL
EXPUESTOS EN VIGOR AL CIERRE DE 2021**



*RIESGOS DE TRABAJO
INCAPACITADOS
TOTAL MERCADO*

EDAD	MUJERES	HOMBRES	TOTAL	EDAD	MUJERES	HOMBRES	TOTAL
0				56	299	475	774
1				57	305	500	805
2				58	271	471	742
3				59	274	442	716
4				60	260	448	708
5				61	272	428	700
6				62	241	400	641
7				63	219	340	559
8				64	194	349	543
9				65	172	326	498
10				66	138	290	428
11				67	146	263	409
12				68	88	243	331
13				69	102	224	326
14				70	59	199	258
15				71	79	191	270
16				72	60	135	195
17		1	1	73	48	150	198
18		3	3	74	53	116	169
19	5	12	17	75	47	115	162
20	1	31	32	76	35	90	125
21	11	74	85	77	20	89	109
22	18	124	142	78	15	64	79
23	17	153	170	79	12	74	86
24	32	217	249	80	12	67	79
25	49	309	358	81	13	70	83
26	47	441	488	82	3	36	39
27	59	489	548	83	6	31	37
28	82	633	715	84	3	40	43
29	99	736	835	85	1	22	23
30	124	871	995	86	4	13	17
31	156	969	1,125	87	2	15	17
32	162	1,082	1,244	88	3	10	13
33	187	1,211	1,398	89		5	5
34	188	1,266	1,454	90	2	10	12
35	266	1,425	1,691	91		8	8
36	262	1,595	1,857	92			
37	340	1,807	2,147	93	1	1	2
38	365	1,864	2,229	94	1	1	2
39	430	2,143	2,573	95		3	3
40	354	1,919	2,273	96		2	2
41	367	1,758	2,125	97			
42	345	1,491	1,836	98			
43	315	1,305	1,620	99		1	1
44	264	1,179	1,443	100			
45	291	965	1,256	101		1	1
46	283	890	1,173	102			
47	302	879	1,181	103			
48	292	796	1,088	104			
49	282	772	1,054	105			
50	223	751	974	106			
51	279	625	904	107		1	1
52	284	576	860	108			
53	286	600	886	109			
54	311	538	849	110+			
55	322	560	882	TOTAL	11,160	39,819	50,979

* Solo incluye beneficiarios con derecho a pensión

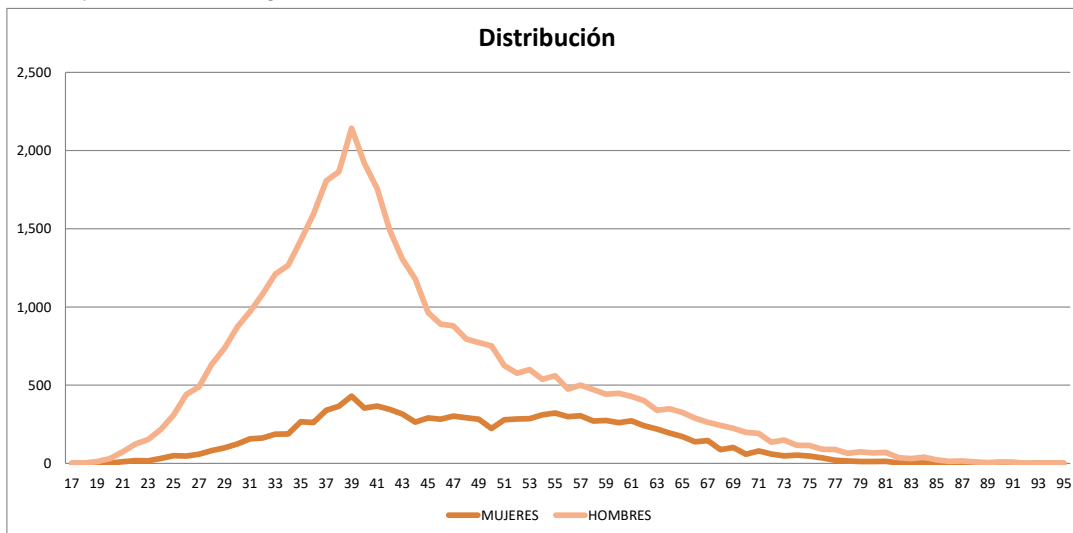

**SISTEMA ESTADISTICO
SEGURO DE PENSIONES DERIVADOS DE LA SEGURIDAD SOCIAL
EXPUESTOS EN VIGOR AL CIERRE DE 2021**



*RETIRO, CESANTIA Y VEJEZ
JUBILADOS
TOTAL MERCADO*

EDAD	MUJERES	HOMBRES	TOTAL	EDAD	MUJERES	HOMBRES	TOTAL
0				56	405	420	825
1				57	476	599	1,075
2				58	492	740	1,232
3				59	401	766	1,167
4				60	459	775	1,234
5				61	504	819	1,323
6				62	501	910	1,411
7				63	520	883	1,403
8				64	447	883	1,330
9				65	444	852	1,296
10				66	416	873	1,289
11				67	358	769	1,127
12				68	321	716	1,037
13				69	296	646	942
14				70	213	539	752
15				71	189	458	647
16				72	181	432	613
17				73	134	357	491
18				74	118	297	415
19				75	93	236	329
20				76	86	194	280
21				77	54	165	219
22				78	32	140	172
23				79	29	109	138
24				80	29	107	136
25				81	25	69	94
26				82	24	62	86
27				83	18	54	72
28				84	22	44	66
29				85	11	35	46
30				86	11	17	28
31				87	10	23	33
32				88	9	20	29
33				89	3	16	19
34				90	3	7	10
35				91	6	10	16
36				92	4	6	10
37				93	4	3	7
38				94	1	1	2
39				95	2	4	6
40				96	1	4	5
41				97	1	2	3
42				98		1	1
43				99			
44		2	2	100		1	1
45	3	1	4	101			
46	12	6	18	102			
47	17	8	25	103			
48	34	16	50	104			
49	34	20	54	105			
50	64	35	99	106			
51	79	63	142	107			
52	111	95	206	108			
53	215	156	371	109			
54	304	238	542	110+			
55	353	303	656	TOTAL	8,579	15,007	23,586

* Solo incluye beneficiarios con derecho a pensión

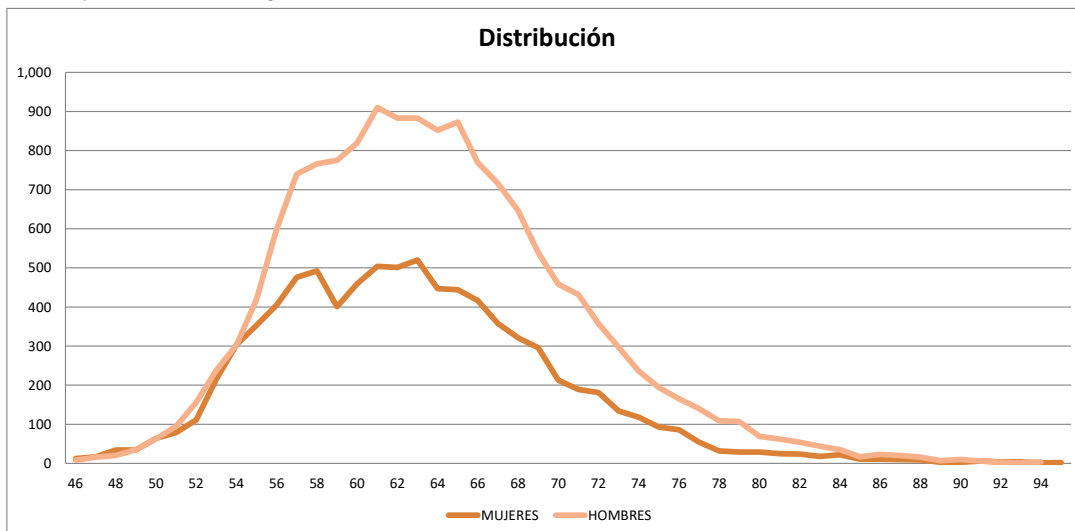

**SISTEMA ESTADISTICO
SEGURO DE PENSIONES DERIVADOS DE LA SEGURIDAD SOCIAL
EXPUESTOS EN VIGOR AL CIERRE DE 2021**



INVALIDEZ Y VIDA
VIUDEZ
TOTAL MERCADO

EDAD	MUJERES	HOMBRES	TOTAL	EDAD	MUJERES	HOMBRES	TOTAL
0				56	3,483	474	3,957
1				57	3,600	516	4,116
2				58	3,580	501	4,081
3				59	3,642	517	4,159
4				60	3,690	529	4,219
5				61	3,709	503	4,212
6				62	3,714	481	4,195
7				63	3,664	501	4,165
8				64	3,740	454	4,194
9				65	3,496	465	3,961
10				66	3,632	457	4,089
11				67	3,402	427	3,829
12				68	3,290	399	3,689
13	1		1	69	3,129	364	3,493
14				70	3,042	345	3,387
15				71	2,965	315	3,280
16				72	2,733	253	2,986
17				73	2,606	278	2,884
18	4		4	74	2,509	212	2,721
19	6		6	75	2,213	201	2,414
20	29		29	76	2,012	177	2,189
21	59		59	77	1,755	143	1,898
22	150	3	153	78	1,517	152	1,669
23	249	4	253	79	1,327	118	1,445
24	383	8	391	80	1,122	106	1,228
25	589	4	593	81	961	92	1,053
26	867	22	889	82	736	60	796
27	1,063	28	1,091	83	650	61	711
28	1,256	41	1,297	84	567	53	620
29	1,622	54	1,676	85	439	55	494
30	1,908	82	1,990	86	364	39	403
31	2,115	80	2,195	87	291	31	322
32	2,397	99	2,496	88	266	27	293
33	2,668	114	2,782	89	202	13	215
34	2,912	164	3,076	90	138	13	151
35	3,219	177	3,396	91	130	10	140
36	3,345	198	3,543	92	97	8	105
37	3,619	274	3,893	93	84	6	90
38	3,777	285	4,062	94	53	3	56
39	3,844	314	4,158	95	46	6	52
40	3,723	310	4,033	96	35	1	36
41	3,748	349	4,097	97	27	1	28
42	3,593	335	3,928	98	13	2	15
43	3,555	296	3,851	99	12	1	13
44	3,551	373	3,924	100	6		6
45	3,470	373	3,843	101	12		12
46	3,480	383	3,863	102	7	1	8
47	3,693	443	4,136	103	8		8
48	3,490	472	3,962	104	1		1
49	3,502	431	3,933	105	2		2
50	3,721	450	4,171	106	1		1
51	3,478	454	3,932	107	1		1
52	3,644	449	4,093	108			
53	3,386	449	3,835	109			
54	3,530	427	3,957	110+			
55	3,439	440	3,879	TOTAL	171,806	17,756	189,562

* Solo incluye beneficiarios con derecho a pensión

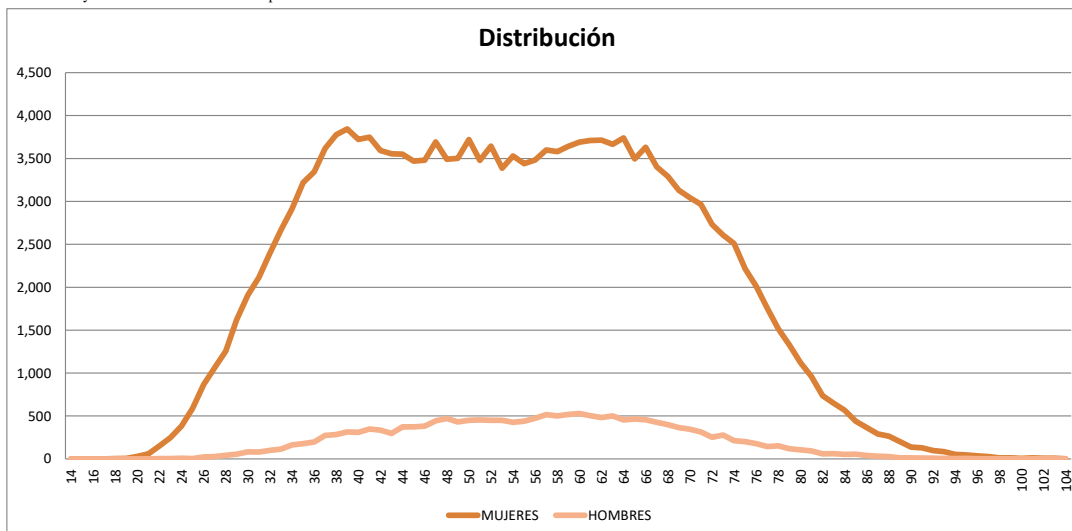

**SISTEMA ESTADISTICO
SEGURO DE PENSIONES DERIVADOS DE LA SEGURIDAD SOCIAL
EXPUESTOS EN VIGOR AL CIERRE DE 2021**



*RIESGOS DE TRABAJO
VIUDEZ
TOTAL MERCADO*

EDAD	MUJERES	HOMBRES	TOTAL	EDAD	MUJERES	HOMBRES	TOTAL
0				56	303	11	314
1				57	310	4	314
2				58	298	3	301
3				59	297	10	307
4				60	258	11	269
5				61	272	5	277
6				62	277	11	288
7				63	210	15	225
8				64	211	7	218
9				65	167	11	178
10				66	181	8	189
11				67	154	4	158
12				68	123	6	129
13				69	145	6	151
14				70	96	4	100
15				71	97	2	99
16				72	99	1	100
17				73	81	1	82
18	1		1	74	79		79
19	1		1	75	68	2	70
20	1		1	76	41	3	44
21	10		10	77	34	1	35
22	30		30	78	30	1	31
23	61		61	79	23	2	25
24	64	1	65	80	23	2	25
25	84		84	81	24		24
26	144		144	82	23	2	25
27	133		133	83	12		12
28	170	3	173	84	7		7
29	207	5	212	85	7		7
30	255	4	259	86	7	1	8
31	261	2	263	87	7		7
32	312	5	317	88	4		4
33	350	9	359	89	4		4
34	412	4	416	90	7		7
35	440	7	447	91	3		3
36	449	8	457	92	1		1
37	474	8	482	93	4		4
38	462	13	475	94	1		1
39	508	13	521	95			
40	479	20	499	96			
41	452	8	460	97			
42	465	14	479	98			
43	446	16	462	99			
44	504	8	512	100			
45	470	19	489	101			
46	497	20	517	102			
47	491	13	504	103			
48	446	15	461	104			
49	523	8	531	105			
50	412	9	421	106			
51	426	10	436	107			
52	403	13	416	108			
53	375	10	385	109			
54	327	6	333	110+			
55	318	13	331	TOTAL	15.851	418	16.269

* Solo incluye beneficiarios con derecho a pensión

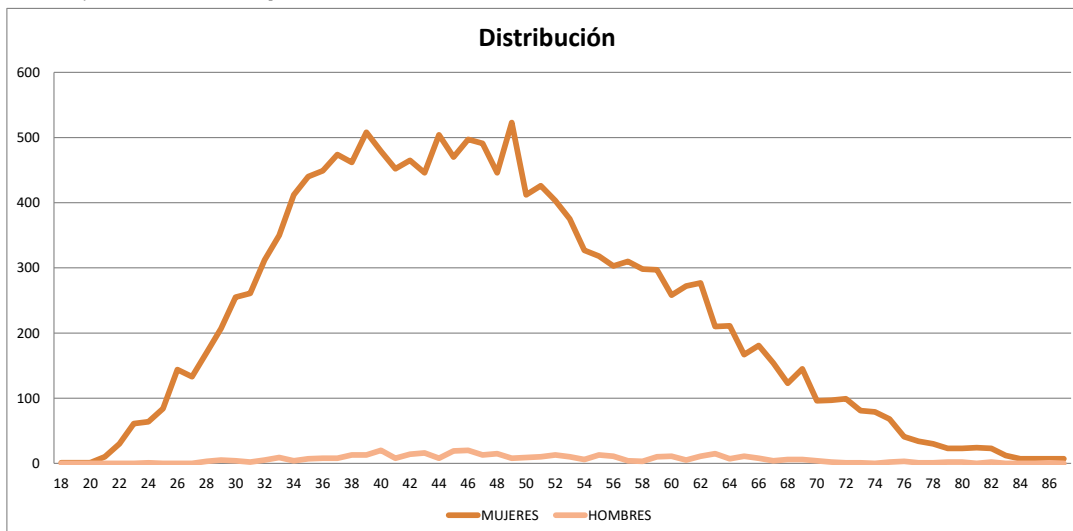

**SISTEMA ESTADISTICO
SEGURO DE PENSIONES DERIVADOS DE LA SEGURIDAD SOCIAL
EXPUESTOS EN VIGOR AL CIERRE DE 2021**



JUBILACION
VIUDEZ
TOTAL MERCADO

EDAD	MUJERES	HOMBRES	TOTAL	EDAD	MUJERES	HOMBRES	TOTAL
0				56	46	2	48
1				57	42	3	45
2				58	74	3	77
3				59	67	4	71
4				60	77	5	82
5				61	99	4	103
6				62	111	7	118
7				63	137	2	139
8				64	171	3	174
9				65	167	2	169
10				66	162	12	174
11				67	206	6	212
12				68	190	9	199
13				69	226	4	230
14				70	236	4	240
15				71	200	6	206
16				72	228	5	233
17				73	218	7	225
18				74	205	5	210
19				75	186	8	194
20				76	191	2	193
21				77	147	3	150
22				78	119	5	124
23				79	124	6	130
24				80	110	4	114
25				81	82	1	83
26				82	75	2	77
27				83	46	2	48
28				84	39	3	42
29	1		1	85	28		28
30				86	25	1	26
31				87	18	3	21
32				88	11		11
33				89	7	1	8
34				90	7		7
35				91	2		2
36	1		1	92	2		2
37				93	1		1
38	3		3	94	4		4
39	1		1	95	1		1
40	2		2	96			
41	2		2	97			
42	4		4	98	1		1
43				99	2		2
44	5		5	100			
45	4	1	5	101			
46	6		6	102	1		1
47	11		11	103			
48	10	1	11	104			
49	13	2	15	105			
50	14	2	16	106			
51	14		14	107			
52	22		22	108			
53	25	1	26	109			
54	24	2	26	110+			
55	38	3	41	TOTAL	4,291	146	4,437

* Solo incluye beneficiarios con derecho a pensión

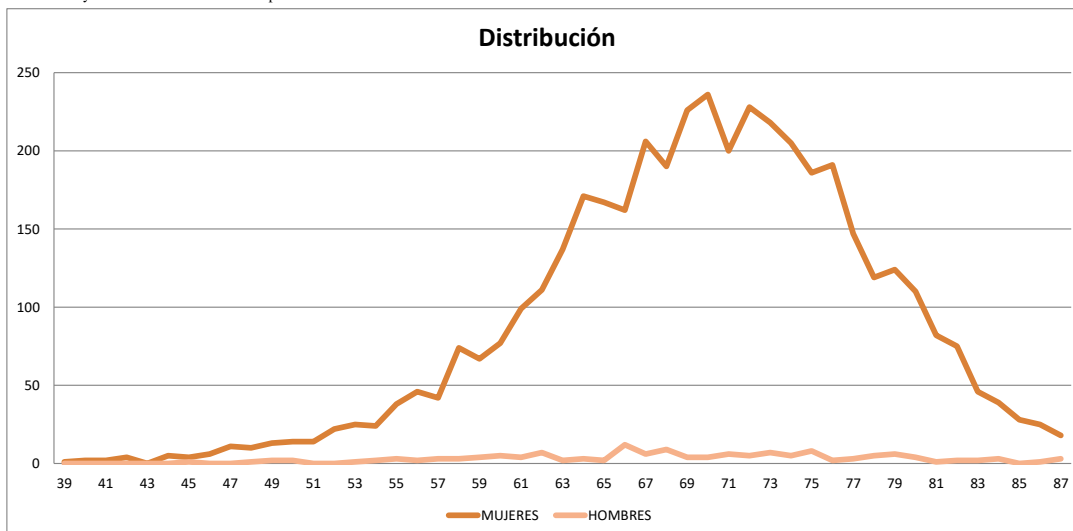

**SISTEMA ESTADISTICO
SEGURO DE PENSIONES DERIVADOS DE LA SEGURIDAD SOCIAL
EXPUESTOS EN VIGOR AL CIERRE DE 2021**



INVALIDEZ Y VIDA
ORFANDAD
TOTAL MERCADO

EDAD	MUJERES	HOMBRES	TOTAL	EDAD	MUJERES	HOMBRES	TOTAL
0	85	74	159	56	13	12	25
1	342	373	715	57	12	8	20
2	599	637	1,236	58	9	8	17
3	959	956	1,915	59	9	6	15
4	1,297	1,360	2,657	60	8	5	13
5	1,686	1,659	3,345	61	10	6	16
6	1,970	2,017	3,987	62	5	2	7
7	2,326	2,356	4,682	63	9	5	14
8	2,747	2,809	5,556	64	5	3	8
9	3,078	3,277	6,355	65	2	3	5
10	3,375	3,623	6,998	66	1	3	4
11	3,805	3,892	7,697	67	3	2	5
12	4,059	4,257	8,316	68	2		2
13	4,478	4,578	9,056	69	2	1	3
14	4,675	4,688	9,363	70	2	3	5
15	4,634	4,865	9,499	71		1	1
16	4,820	4,853	9,673	72			
17	4,768	4,842	9,610	73	2	1	3
18	4,607	4,655	9,262	74	1		1
19	4,572	4,529	9,101	75	1		1
20	4,541	4,591	9,132	76			
21	4,511	4,558	9,069	77	1		1
22	4,384	4,483	8,867	78			
23	4,516	4,620	9,136	79			
24	4,300	4,465	8,765	80			
25	19	28	47	81		1	1
26	15	40	55	82			
27	24	31	55	83			
28	23	47	70	84			
29	31	36	67	85			
30	29	29	58	86			
31	31	37	68	87			
32	24	43	67	88			
33	24	37	61	89			
34	25	28	53	90			
35	32	36	68	91			
36	25	30	55	92			
37	26	45	71	93		1	1
38	32	35	67	94			
39	31	44	75	95			
40	40	42	82	96			
41	45	53	98	97			
42	30	33	63	98			
43	38	40	78	99			
44	35	38	73	100			
45	28	45	73	101			
46	38	38	76	102			
47	26	34	60	103			
48	36	32	68	104			
49	25	35	60	105			
50	25	29	54	106			
51	16	23	39	107			
52	27	30	57	108			
53	21	18	39	109			
54	24	19	43	110+			
55	15	11	26	TOTAL	82,091	84,154	166,245

* Solo incluye beneficiarios con derecho a pensión

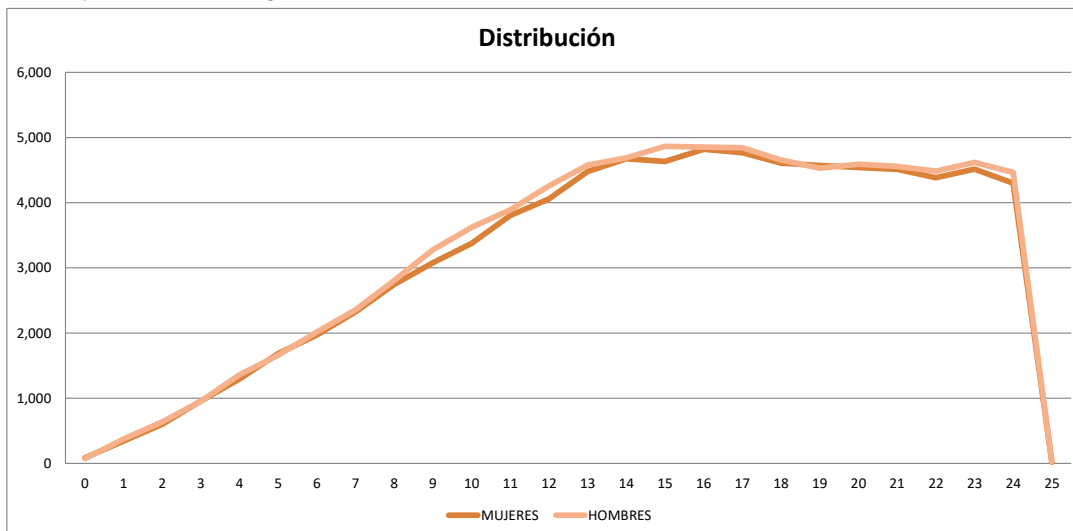

**SISTEMA ESTADISTICO
SEGURO DE PENSIONES DERIVADOS DE LA SEGURIDAD SOCIAL
EXPUESTOS EN VIGOR AL CIERRE DE 2021**



*RIESGOS DE TRABAJO
ORFANDAD
TOTAL MERCADO*

EDAD	MUJERES	HOMBRES	TOTAL	EDAD	MUJERES	HOMBRES	TOTAL
0	4	2	6	56			
1	23	26	49	57			
2	44	56	100	58			
3	93	124	217	59		1	1
4	133	134	267	60			
5	173	166	339	61			
6	192	253	445	62			
7	256	271	527	63			
8	313	333	646	64	1		1
9	365	343	708	65			
10	418	413	831	66			
11	447	447	894	67			
12	434	493	927	68			
13	509	508	1,017	69			
14	478	555	1,033	70			
15	530	556	1,086	71			
16	490	547	1,037	72			
17	533	583	1,116	73			
18	574	564	1,138	74			
19	524	480	1,004	75			
20	566	542	1,108	76			
21	598	541	1,139	77			
22	600	637	1,237	78			
23	633	679	1,312	79			
24	614	630	1,244	80			
25	6	4	10	81			
26	2	5	7	82			
27		4	4	83			
28	1	5	6	84			
29	2	4	6	85			
30	3	5	8	86			
31	5	4	9	87			
32	1	2	3	88			
33	1	3	4	89			
34	2	2	4	90			
35	2	2	4	91			
36	2	2	4	92			
37	3	1	4	93			
38	5	4	9	94			
39	1	4	5	95			
40	3		3	96			
41	1	5	6	97			
42		2	2	98			
43	1	3	4	99			
44	1	1	2	100			
45	1	1	2	101			
46	2		2	102			
47		2	2	103			
48	2	1	3	104			
49	1	1	2	105			
50	1	1	2	106			
51	1		1	107			
52	1		1	108			
53				109			
54	1		1	110+			
55				TOTAL	9,597	9,952	19,549

* Solo incluye beneficiarios con derecho a pensión

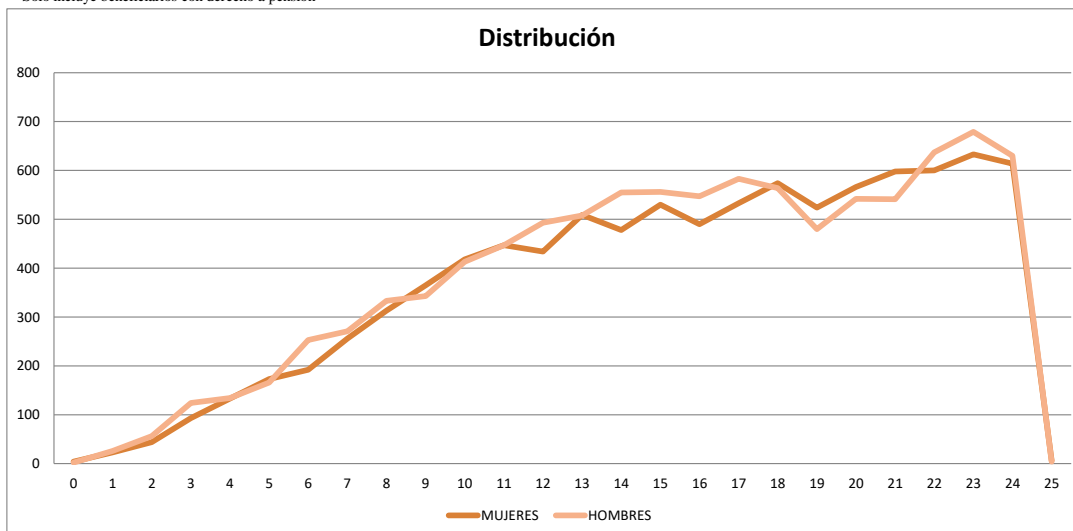

**SISTEMA ESTADISTICO
SEGURO DE PENSIONES DERIVADOS DE LA SEGURIDAD SOCIAL
EXPUESTOS EN VIGOR AL CIERRE DE 2021**



JUBILACION
ORFANDAD
TOTAL MERCADO

EDAD	MUJERES	HOMBRES	TOTAL	EDAD	MUJERES	HOMBRES	TOTAL
0				56	1		1
1	1		1	57		1	1
2				58	1		1
3				59		2	2
4	1		1	60	1		1
5		1	1	61	1		1
6				62		2	2
7	1		1	63			
8		1	1	64	1		1
9	1		1	65			
10	4	1	5	66			
11	1	4	5	67			
12	2	6	8	68			
13	7	2	9	69			
14	5	10	15	70	1		1
15	3	7	10	71			
16	12	5	17	72			
17	7	6	13	73			
18	9	12	21	74			
19	10	9	19	75			
20	14	4	18	76			
21	9	18	27	77			
22	14	6	20	78			
23	11	10	21	79			
24	11	8	19	80			
25	6		6	81			
26				82			
27	3		3	83			
28	2		2	84			
29				85			
30		2	2	86			
31	2		2	87			
32		2	2	88			
33	1	1	2	89			
34	1	1	2	90			
35		4	4	91			
36				92			
37	2	1	3	93			
38	1	1	2	94			
39	2	3	5	95			
40	1	2	3	96			
41		1	1	97			
42	1		1	98			
43				99			
44	3		3	100			
45	1		1	101			
46				102			
47	3	2	5	103			
48		3	3	104			
49	1	4	5	105			
50	1	2	3	106			
51	2	2	4	107			
52	1	1	2	108			
53	1	3	4	109			
54		1	1	110+			
55		1	1	TOTAL	164	152	316

* Solo incluye beneficiarios con derecho a pensión

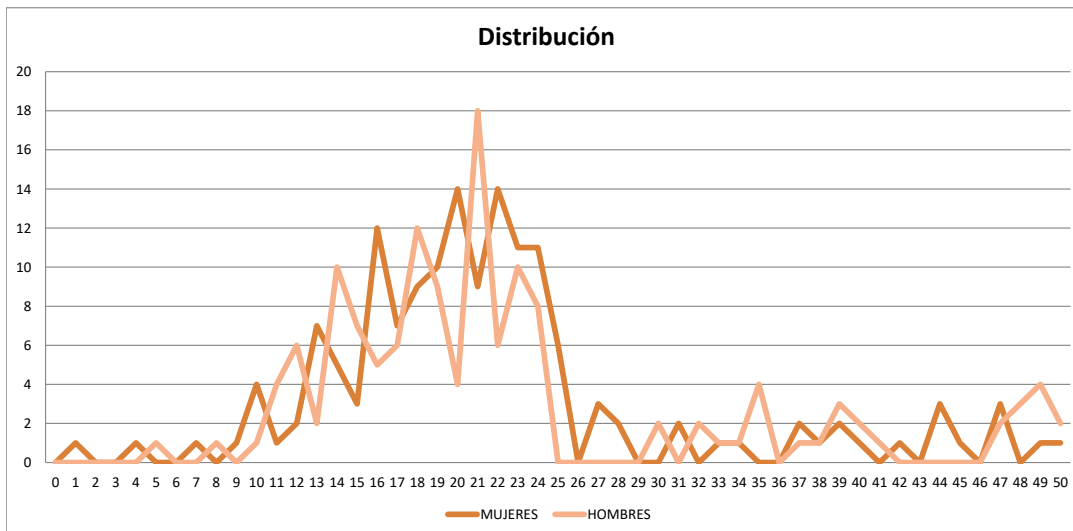

**SISTEMA ESTADISTICO
SEGURO DE PENSIONES DERIVADOS DE LA SEGURIDAD SOCIAL
EXPUESTOS EN VIGOR AL CIERRE DE 2021**



INVALIDEZ Y VIDA
ASCENDENCIA
TOTAL MERCADO

EDAD	MUJERES	HOMBRES	TOTAL	EDAD	MUJERES	HOMBRES	TOTAL
0				56	713	217	930
1				57	755	230	985
2				58	876	259	1,135
3				59	881	291	1,172
4				60	956	300	1,256
5				61	1,001	326	1,327
6				62	996	379	1,375
7				63	954	398	1,352
8				64	945	403	1,348
9				65	966	398	1,364
10				66	896	446	1,342
11				67	877	395	1,272
12				68	809	378	1,187
13				69	757	375	1,132
14				70	794	381	1,175
15				71	717	417	1,134
16				72	652	388	1,040
17				73	604	336	940
18				74	621	332	953
19				75	540	309	849
20				76	541	265	806
21				77	422	244	666
22				78	409	254	663
23				79	419	263	682
24				80	369	220	589
25				81	354	200	554
26				82	276	169	445
27				83	265	152	417
28				84	257	115	372
29				85	233	139	372
30				86	183	136	319
31				87	148	91	239
32				88	128	82	210
33				89	129	64	193
34	1		1	90	96	55	151
35				91	117	56	173
36				92	69	42	111
37	1		1	93	63	32	95
38				94	59	20	79
39				95	41	16	57
40	4	2	6	96	33	18	51
41	9		9	97	17	8	25
42	16	3	19	98	21	13	34
43	29	1	30	99	12	12	24
44	50	8	58	100	13	2	15
45	65	10	75	101	13	4	17
46	102	12	114	102	4	2	6
47	140	25	165	103	5	3	8
48	200	28	228	104	5	2	7
49	250	47	297	105	1		1
50	289	60	349	106	4	2	6
51	377	84	461	107	3	1	4
52	381	101	482	108	3	1	4
53	486	102	588	109		1	1
54	536	144	680	110+	1	2	3
55	697	161	858	TOTAL	24,656	10,432	35,088

* Solo incluye beneficiarios con derecho a pensión

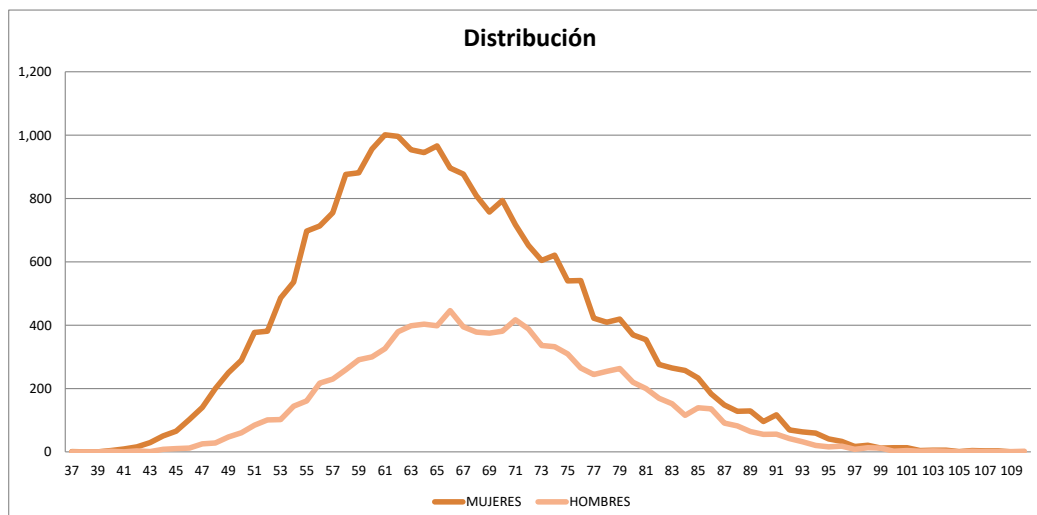

**SISTEMA ESTADISTICO
SEGURO DE PENSIONES DERIVADOS DE LA SEGURIDAD SOCIAL
EXPUESTOS EN VIGOR AL CIERRE DE 2021**



*RIESGOS DE TRABAJO
ASCENDENCIA
TOTAL MERCADO*

EDAD	MUJERES	HOMBRES	TOTAL	EDAD	MUJERES	HOMBRES	TOTAL
0				56	131	45	176
1				57	145	55	200
2				58	158	56	214
3				59	154	66	220
4				60	167	61	228
5				61	153	75	228
6				62	139	84	223
7				63	140	76	216
8				64	187	91	278
9				65	126	94	220
10				66	161	80	241
11				67	138	87	225
12				68	113	83	196
13				69	112	80	192
14				70	94	57	151
15				71	100	77	177
16				72	81	51	132
17				73	69	56	125
18				74	74	50	124
19				75	58	40	98
20				76	52	49	101
21				77	67	38	105
22				78	43	38	81
23				79	44	32	76
24				80	36	31	67
25				81	35	35	70
26				82	24	19	43
27				83	24	21	45
28				84	17	22	39
29				85	12	14	26
30				86	8	15	23
31				87	9	7	16
32				88	10	9	19
33				89	5	10	15
34				90	2	1	3
35				91	6	6	12
36				92	4	2	6
37	1		1	93	1		1
38				94	5	1	6
39	5		5	95	6	2	8
40	6	1	7	96	2	1	3
41	8		8	97	1	1	2
42	7	2	9	98			
43	16	1	17	99		1	1
44	17	6	23	100			
45	25	2	27	101	1		1
46	32	5	37	102	1		1
47	43	10	53	103			
48	48	14	62	104			
49	58	15	73	105			
50	69	19	88	106		1	1
51	72	18	90	107			
52	87	28	115	108			
53	76	25	101	109			
54	89	25	114	110+			
55	120	49	169	TOTAL	3,694	1,940	5,634

* Solo incluye beneficiarios con derecho a pensión

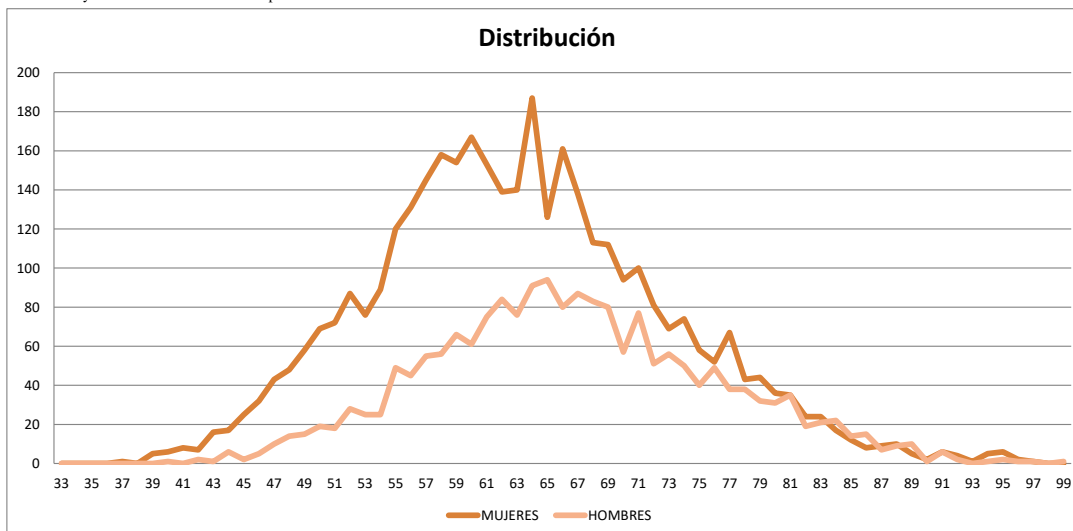

SISTEMA ESTADISTICO
SEGURO DE PENSIONES DERIVADOS DE LA SEGURIDAD SOCIAL
 EXPUESTOS EN VIGOR AL CIERRE DE 2021



JUBILACION
 ASCENDENCIA
 TOTAL MERCADO

EDAD	MUJERES	HOMBRES	TOTAL	EDAD	MUJERES	HOMBRES	TOTAL
0				56			
1				57			
2				58			
3				59			
4				60			
5				61			
6				62			
7				63			
8				64			
9				65			
10				66			
11				67			
12				68			
13				69			
14				70			
15				71			
16				72			
17				73	1		1
18				74	1		1
19				75			
20				76		1	1
21				77			
22				78	2		2
23				79	1		1
24				80			
25				81	1	1	2
26				82	1		1
27				83	1		1
28				84	3	2	5
29				85	1	2	3
30				86		5	5
31				87		1	1
32				88	3		3
33				89	2	1	3
34				90	2	2	4
35				91	5		5
36				92	2		2
37				93	1	1	2
38				94	1	2	3
39				95			
40				96	4	4	8
41				97	1		1
42				98	1	1	2
43				99	1	2	3
44				100	1	2	3
45				101		1	1
46				102			
47				103	2		2
48				104			
49				105	1		1
50				106	1		1
51				107			
52				108			
53				109	1		1
54				110+	5	1	6
55				TOTAL	46	29	75

* Solo incluye beneficiarios con derecho a pensión

**SISTEMA ESTADISTICO
SEGURO DE PENSIONES DERIVADOS DE LA SEGURIDAD SOCIAL**

FALLECIMIENTOS AL CIERRE DE 2021



TODOS LOS RAMOS
TODOS LOS PENSIONADOS
TOTAL MERCADO

EDAD	MUJERES	HOMBRES	TOTAL	EDAD	MUJERES	HOMBRES	TOTAL
0				56	77	50	127
1		1	1	57	77	63	140
2	1		1	58	89	65	154
3				59	94	64	158
4				60	87	64	151
5				61	110	92	202
6				62	105	83	188
7				63	119	110	229
8		1	1	64	132	121	253
9		1	1	65	115	94	209
10				66	128	91	219
11		3	3	67	132	97	229
12	2	1	3	68	128	112	240
13	5	1	6	69	135	92	227
14				70	130	96	226
15	2	4	6	71	154	99	253
16		4	4	72	141	110	251
17	1	6	7	73	120	99	219
18	4	8	12	74	128	112	240
19	2	4	6	75	137	114	251
20	4	8	12	76	124	87	211
21	8	16	24	77	123	75	198
22	5	15	20	78	121	89	210
23	3	11	14	79	112	81	193
24	4	10	14	80	82	68	150
25	3	6	9	81	90	76	166
26	1	1	2	82	99	71	170
27	2	5	7	83	85	55	140
28	5	5	10	84	73	45	118
29	1	9	10	85	81	42	123
30	11	13	24	86	57	32	89
31	3	19	22	87	45	32	77
32	10	20	30	88	46	33	79
33	12	16	28	89	42	20	62
34	11	29	40	90	45	23	68
35	18	25	43	91	30	19	49
36	24	35	59	92	17	18	35
37	23	51	74	93	25	19	44
38	30	43	73	94	11	18	29
39	17	41	58	95	19	8	27
40	25	50	75	96	11	6	17
41	31	50	81	97	9	2	11
42	25	55	80	98	11	6	17
43	29	45	74	99	6	6	12
44	26	30	56	100	2	4	6
45	25	40	65	101	6		6
46	36	30	66	102			
47	45	46	91	103	1	1	2
48	44	37	81	104		1	1
49	41	34	75	105	1	2	3
50	33	37	70	106			
51	47	42	89	107			
52	47	39	86	108			
53	55	36	91	109			
54	59	41	100	110+	1	1	2
55	63	54	117	TOTAL	4,556	3,846	8,402

* Solo incluye beneficiarios con derecho a pensión

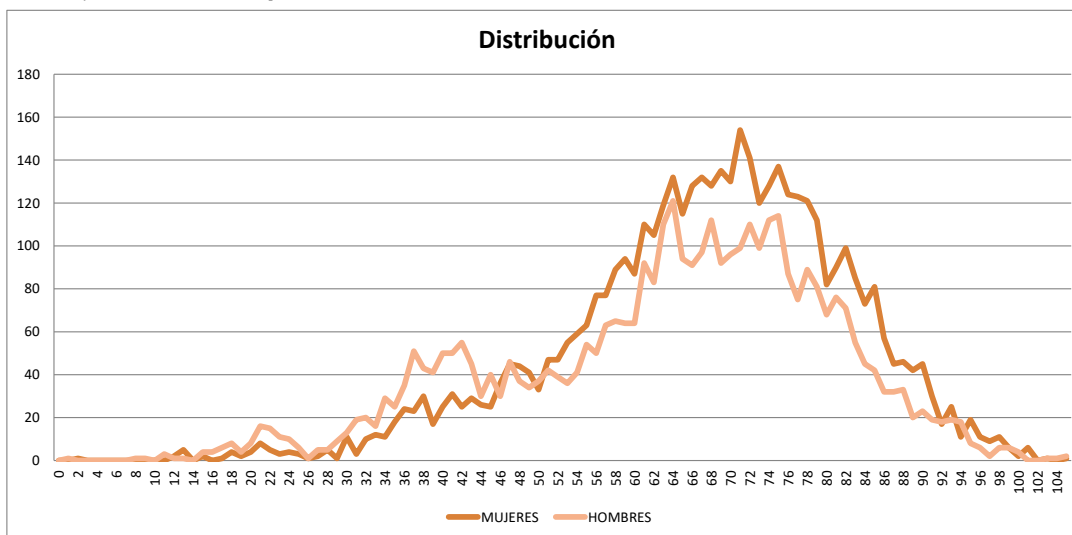

**SISTEMA ESTADISTICO
SEGURO DE PENSIONES DERIVADOS DE LA SEGURIDAD SOCIAL
FALLECIMIENTOS AL CIERRE DE 2021**



INVALIDEZ Y VIDA
INVALIDOS
TOTAL MERCADO

EDAD	MUJERES	HOMBRES	TOTAL	EDAD	MUJERES	HOMBRES	TOTAL
0				56	20	29	49
1				57	24	36	60
2				58	19	35	54
3				59	15	35	50
4				60	18	25	43
5				61	29	44	73
6				62	19	43	62
7				63	19	35	54
8				64	27	51	78
9				65	17	36	53
10				66	21	45	66
11				67	12	41	53
12				68	25	53	78
13				69	24	36	60
14				70	15	30	45
15				71	22	38	60
16				72	17	50	67
17				73	15	39	54
18				74	13	37	50
19				75	29	46	75
20				76	13	33	46
21		1	1	77	11	36	47
22				78	10	43	53
23				79	15	43	58
24				80	3	25	28
25	1		1	81	5	30	35
26				82	10	30	40
27		2	2	83	3	21	24
28	1	3	4	84	5	12	17
29	1	3	4	85	3	10	13
30	7	10	17	86	4	12	16
31	2	14	16	87	2	12	14
32	5	18	23	88	1	11	12
33	7	12	19	89	3	2	5
34	5	20	25	90	3	4	7
35	10	19	29	91	3	4	7
36	12	27	39	92	1	2	3
37	15	34	49	93	3	5	8
38	16	33	49	94	1	5	6
39	14	25	39	95		3	3
40	18	39	57	96			
41	14	31	45	97	1		1
42	10	37	47	98		1	1
43	17	35	52	99	1	2	3
44	14	19	33	100		1	1
45	18	28	46	101			
46	15	22	37	102			
47	19	30	49	103			
48	15	28	43	104			
49	16	22	38	105			
50	14	20	34	106			
51	23	15	38	107			
52	11	22	33	108			
53	19	21	40	109			
54	16	21	37	110+			
55	23	25	48	TOTAL	859	1,767	2,626

* Solo incluye beneficiarios con derecho a pensión

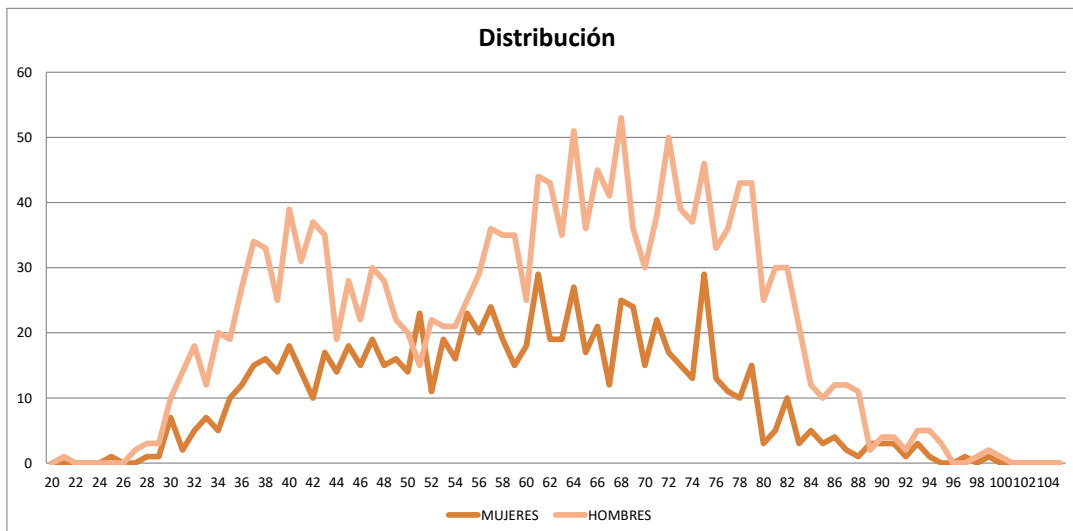

SISTEMA ESTADISTICO
SEGURO DE PENSIONES DERIVADOS DE LA SEGURIDAD SOCIAL

FALLECIMIENTOS AL CIERRE DE 2021



RIESGOS DE TRABAJO
INCAPACITADOS
TOTAL MERCADO

EDAD	MUJERES	HOMBRES	TOTAL	EDAD	MUJERES	HOMBRES	TOTAL
0				56	3	5	8
1				57	5	12	17
2				58	3	7	10
3				59	2	6	8
4				60	5	3	8
5				61	5	13	18
6				62	3	7	10
7				63	4	19	23
8				64	1	11	12
9				65	3	12	15
10				66	5	5	10
11				67	3	6	9
12				68	1	10	11
13				69	3	11	14
14				70	2	13	15
15				71	3	7	10
16				72	4	5	9
17				73	3	9	12
18				74	4	15	19
19				75	4	10	14
20				76	1	7	8
21				77	1	5	6
22		1	1	78		5	5
23				79	1	8	9
24		1	1	80	1	7	8
25		1	1	81		5	5
26	1	1	2	82	1	4	5
27		3	3	83	1	4	5
28		1	1	84	1	5	6
29		5	5	85		1	1
30	1	2	3	86		1	1
31		4	4	87			
32		2	2	88	1	1	2
33		4	4	89			
34	2	8	10	90	1	2	3
35	2	6	8	91			
36		7	7	92		1	1
37	1	16	17	93			
38	2	10	12	94		1	1
39	1	14	15	95		1	1
40	2	11	13	96			
41		17	17	97			
42		11	11	98		1	1
43	2	5	7	99			
44	1	9	10	100			
45		10	10	101			
46	3	4	7	102			
47	1	7	8	103			
48	1	4	5	104			
49	1	3	4	105			
50		10	10	106			
51	2	13	15	107			
52		4	4	108			
53	3	6	9	109			
54	3	11	14	110+			
55	5	15	20	TOTAL	109	471	580

* Solo incluye beneficiarios con derecho a pensión

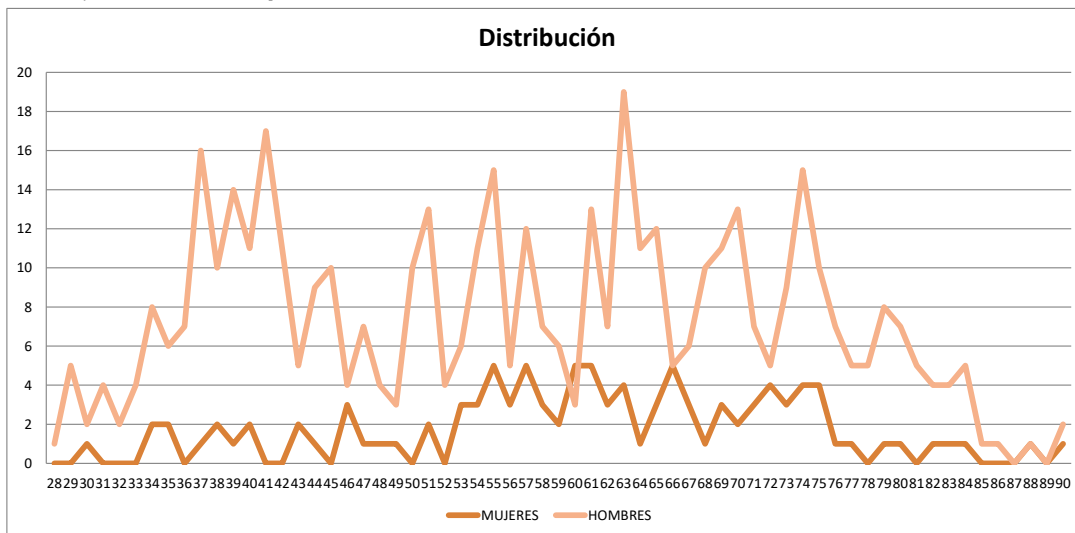

**SISTEMA ESTADISTICO
SEGURO DE PENSIONES DERIVADOS DE LA SEGURIDAD SOCIAL
FALLECIMIENTOS AL CIERRE DE 2021**



JUBILACION
JUBILADOS
TOTAL MERCADO

EDAD	MUJERES	HOMBRES	TOTAL	EDAD	MUJERES	HOMBRES	TOTAL
0				56	1	6	7
1				57	1	4	5
2				58	3	8	11
3				59	5	13	18
4				60	1	9	10
5				61	3	13	16
6				62		9	9
7				63	1	31	32
8				64	3	20	23
9				65	3	12	15
10				66	12	18	30
11				67	4	21	25
12				68	6	11	17
13				69	4	24	28
14				70	2	11	13
15				71	3	16	19
16				72	4	16	20
17				73		14	14
18				74	5	10	15
19				75	4	17	21
20				76		13	13
21				77	1	8	9
22				78	3	6	9
23				79	4	6	10
24				80	1	9	10
25				81	1	2	3
26				82	2	10	12
27				83		6	6
28				84	1	5	6
29				85	1	7	8
30				86	1	4	5
31				87		2	2
32				88	2	2	4
33				89		3	3
34				90	1	2	3
35				91		1	1
36				92		2	2
37				93		1	1
38				94			
39				95		2	2
40				96	1	1	2
41				97			
42				98	2	1	3
43				99			
44				100			
45				101			
46				102			
47				103			
48				104			
49		1	1	105			
50				106			
51				107			
52	1		1	108			
53		3	3	109			
54	1	1	2	110+			
55	5	5	10	TOTAL	93	386	479

* Solo incluye beneficiarios con derecho a pensión

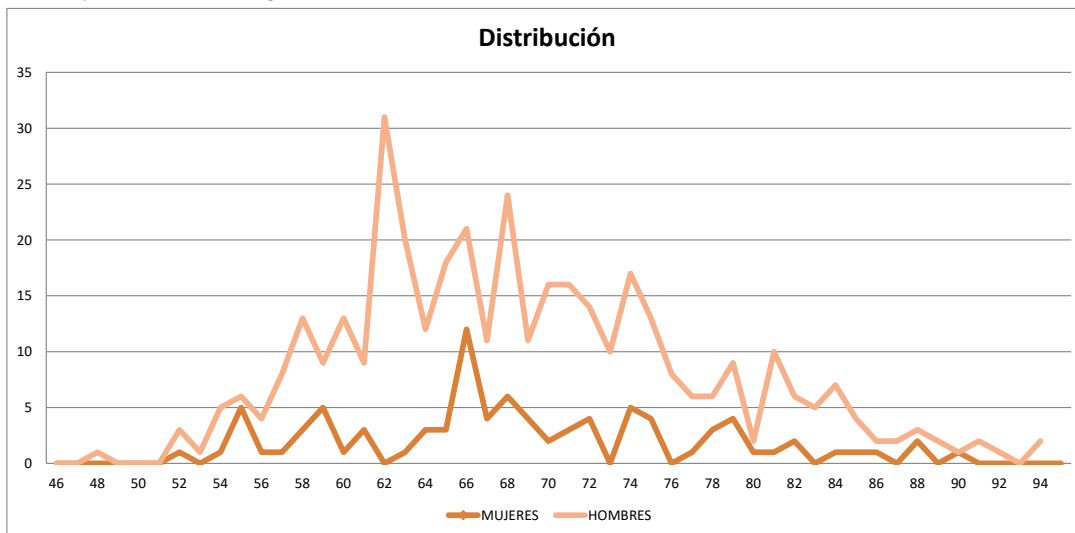

**SISTEMA ESTADISTICO
SEGURO DE PENSIONES DERIVADOS DE LA SEGURIDAD SOCIAL
FALLECIMIENTOS AL CIERRE DE 2021**



INVALIDEZ Y VIDA
VIUDEZ
TOTAL MERCADO

EDAD	MUJERES	HOMBRES	TOTAL	EDAD	MUJERES	HOMBRES	TOTAL
0				56	42	5	47
1				57	35	5	40
2				58	50	10	60
3				59	48	5	53
4				60	48	11	59
5				61	51	8	59
6				62	54	6	60
7				63	66	10	76
8				64	58	16	74
9				65	61	18	79
10				66	60	9	69
11				67	67	10	77
12				68	62	15	77
13				69	73	8	81
14				70	76	17	93
15				71	93	24	117
16				72	86	18	104
17				73	74	11	85
18				74	79	13	92
19				75	68	12	80
20				76	82	11	93
21	1		1	77	68	9	77
22				78	80	16	96
23				79	54	5	59
24				80	51	7	58
25				81	55	7	62
26				82	55	11	66
27	1		1	83	54	4	58
28	2		2	84	42	5	47
29				85	45	7	52
30	2		2	86	27	2	29
31	1		1	87	30	4	34
32	4		4	88	23	4	27
33	4		4	89	19	4	23
34	4		4	90	16	3	19
35	4		4	91	16	2	18
36	11		11	92	9	4	13
37	5	1	6	93	13	3	16
38	8		8	94	4	2	6
39	1	1	2	95	8		8
40	4		4	96	3	1	4
41	16		16	97	3		3
42	15	6	21	98	4		4
43	7	2	9	99	2	1	3
44	10	1	11	100	1	1	2
45	5		5	101	1		1
46	15	3	18	102			
47	17	7	24	103			
48	21	4	25	104			
49	19	7	26	105			
50	14	3	17	106			
51	17	12	29	107			
52	23	10	33	108			
53	24	5	29	109			
54	32	7	39	110+			
55	23	5	28	TOTAL	2,326	418	2,744

* Solo incluye beneficiarios con derecho a pensión

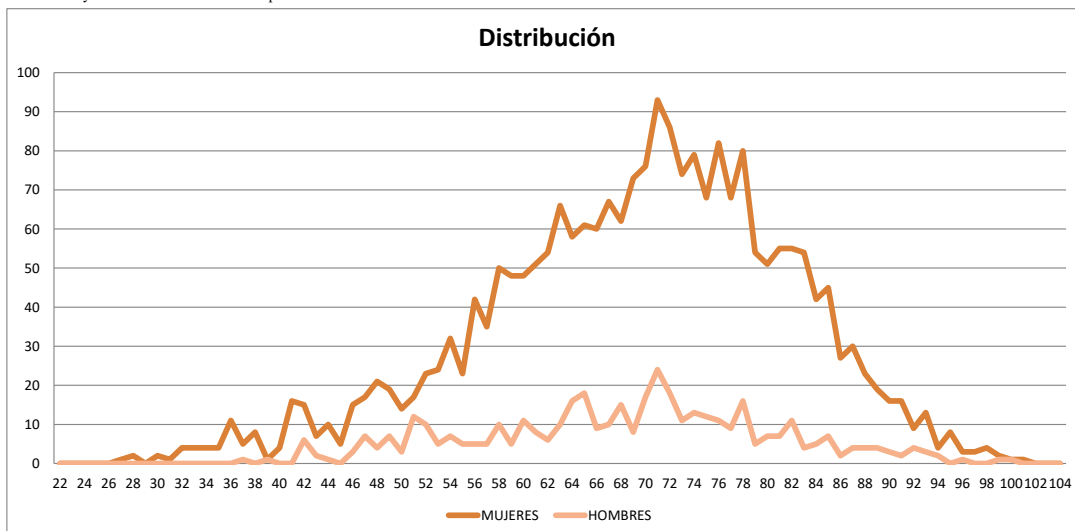

SISTEMA ESTADISTICO
SEGURO DE PENSIONES DERIVADOS DE LA SEGURIDAD SOCIAL

FALLECIMIENTOS AL CIERRE DE 2021



RIESGOS DE TRABAJO
VIUDEZ
TOTAL MERCADO

EDAD	MUJERES	HOMBRES	TOTAL	EDAD	MUJERES	HOMBRES	TOTAL
0				56	2		2
1				57	5		5
2				58	3		3
3				59	3		3
4				60	1		1
5				61	4	1	5
6				62	2		2
7				63	4		4
8				64	7		7
9				65	2		2
10				66	2		2
11				67	4		4
12				68	2		2
13				69			
14				70	6		6
15				71			
16				72	4		4
17				73	3		3
18				74	1	1	2
19				75	2		2
20				76		1	1
21				77	2		2
22				78	1		1
23				79	3		3
24				80	1		1
25				81	1		1
26				82	2		2
27				83	1		1
28				84	1		1
29				85	1		1
30				86			
31				87			
32	1		1	88			
33				89	1		1
34				90	1		1
35				91	2		2
36	1		1	92			
37	1		1	93			
38	3		3	94			
39	1		1	95			
40				96			
41	1		1	97			
42				98			
43	1		1	99			
44	1	1	2	100			
45	1		1	101			
46	2		2	102			
47	2		2	103			
48	2		2	104			
49	2		2	105			
50	3	1	4	106			
51	1		1	107			
52	2		2	108			
53	5		5	109			
54				110+			
55	2		2	TOTAL	106	5	111

* Solo incluye beneficiarios con derecho a pensión

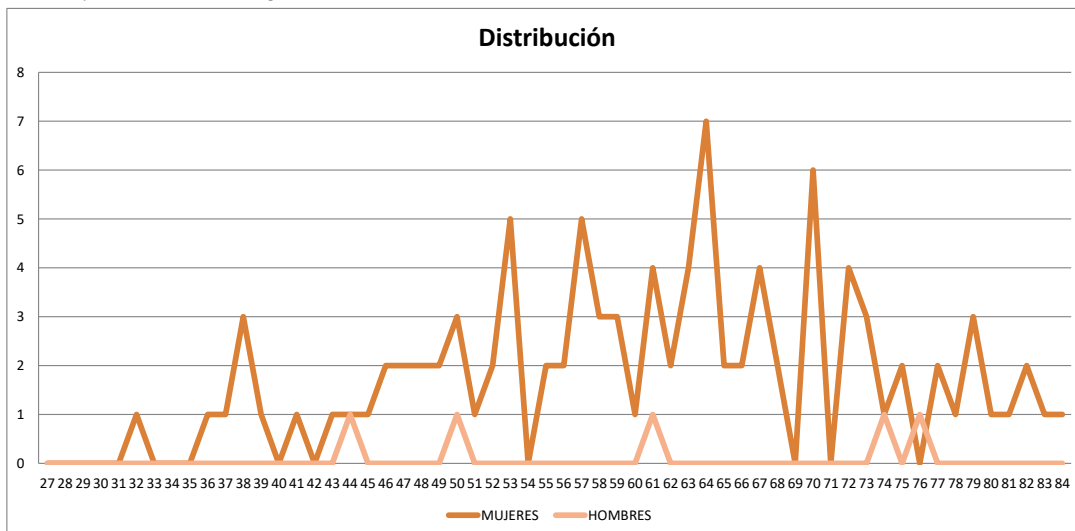

**SISTEMA ESTADISTICO
SEGURO DE PENSIONES DERIVADOS DE LA SEGURIDAD SOCIAL
FALLECIMIENTOS AL CIERRE DE 2021**



JUBILACION
VIUDEZ
TOTAL MERCADO

EDAD	MUJERES	HOMBRES	TOTAL	EDAD	MUJERES	HOMBRES	TOTAL
0				56			
1				57			
2				58	3		3
3				59		1	1
4				60	1		1
5				61	3	1	4
6				62	1		1
7				63	3		3
8				64	1	1	2
9				65	1		1
10				66	1	1	2
11				67	2		2
12				68	3		3
13				69	6		6
14				70	4		4
15				71	8		8
16				72	4		4
17				73	7	1	8
18				74	8		8
19				75	4	3	7
20				76	5	1	6
21				77	10		10
22				78	6		6
23				79	4		4
24				80	6	1	7
25				81	4		4
26				82	3		3
27				83	4		4
28				84	2		2
29				85	4	1	5
30				86	3		3
31				87			
32				88		1	1
33				89	2		2
34				90	1		1
35				91		1	1
36				92			
37	1		1	93			
38				94			
39				95			
40				96			
41				97			
42				98			
43				99			
44				100			
45				101			
46				102			
47	1		1	103	1		1
48				104			
49				105			
50	1		1	106			
51				107			
52				108			
53				109			
54				110+			
55				TOTAL	118	13	131

* Solo incluye beneficiarios con derecho a pensión

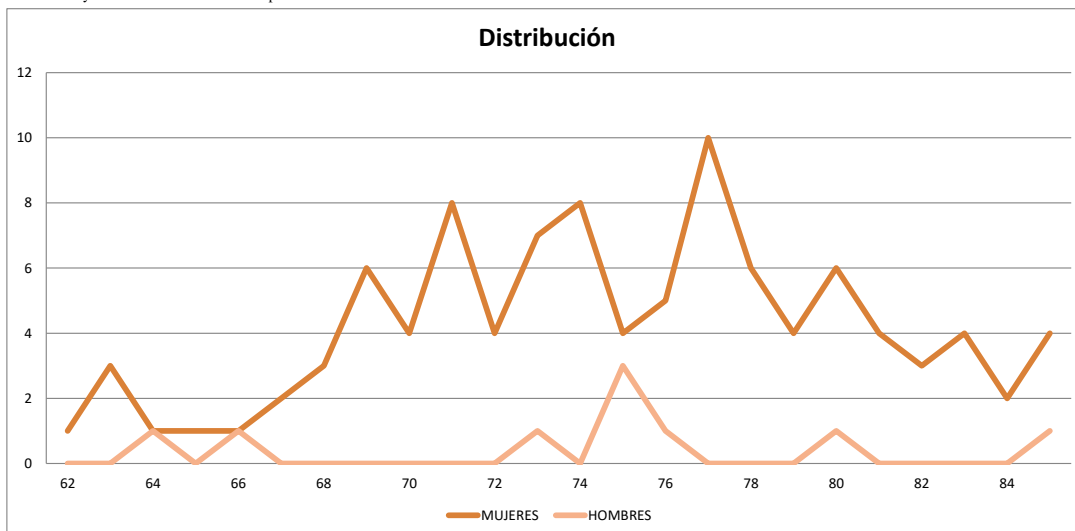

SISTEMA ESTADISTICO
SEGURO DE PENSIONES DERIVADOS DE LA SEGURIDAD SOCIAL

FALLECIMIENTOS AL CIERRE DE 2021



INVALIDEZ Y VIDA
ORFANDAD
TOTAL MERCADO

EDAD	MUJERES	HOMBRES	TOTAL	EDAD	MUJERES	HOMBRES	TOTAL
0				56	1		1
1		1	1	57			
2	1		1	58			
3				59			
4				60		1	1
5				61			
6				62		1	1
7				63			
8		1	1	64		1	1
9				65			
10				66			
11		3	3	67			
12	2	1	3	68			
13	5	1	6	69			
14				70			
15	2	2	4	71			
16		4	4	72			
17	1	5	6	73			
18	4	7	11	74			
19	2	4	6	75			
20	4	8	12	76			
21	6	13	19	77			
22	4	14	18	78		1	1
23	3	10	13	79			
24	4	9	13	80			
25	1	5	6	81			
26				82			
27	1		1	83			
28	2	1	3	84			
29		1	1	85			
30	1	1	2	86			
31		1	1	87			
32				88			
33	1		1	89			
34		1	1	90			
35	2		2	91			
36		1	1	92			
37				93			
38	1		1	94			
39		1	1	95			
40	1		1	96			
41		2	2	97			
42		1	1	98			
43	2	3	5	99			
44				100			
45		2	2	101			
46		1	1	102			
47	2	2	4	103			
48	1	1	2	104			
49	1		1	105			
50	1	3	4	106			
51				107			
52		1	1	108			
53				109			
54				110+			
55		1	1	TOTAL	56	116	172

* Solo incluye beneficiarios con derecho a pensión

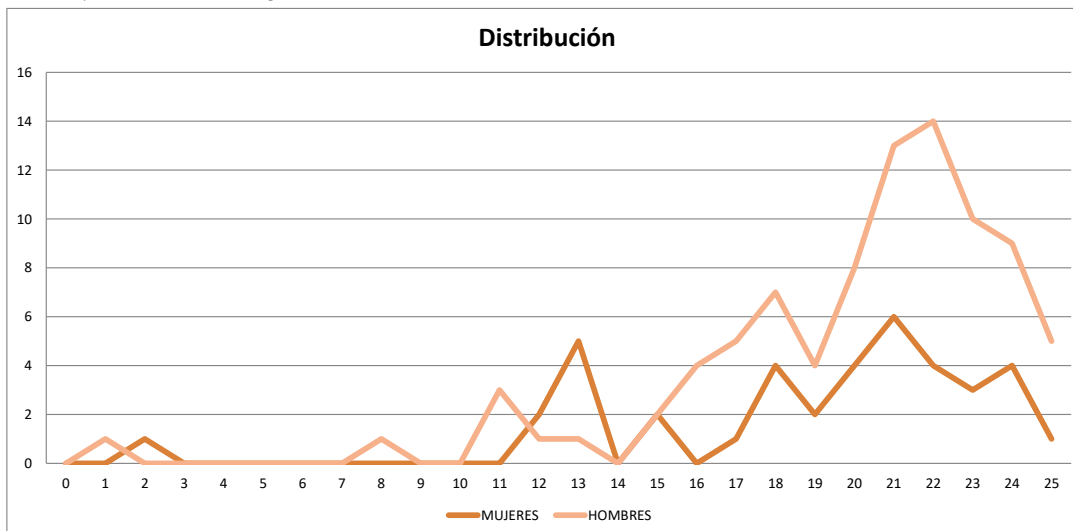

**SISTEMA ESTADISTICO
SEGURO DE PENSIONES DERIVADOS DE LA SEGURIDAD SOCIAL**

FALLECIMIENTOS AL CIERRE DE 2021



*RIESGOS DE TRABAJO
ORFANDAD
TOTAL MERCADO*

EDAD	MUJERES	HOMBRES	TOTAL	EDAD	MUJERES	HOMBRES	TOTAL
0				56			
1				57			
2				58			
3				59			
4				60			
5				61			
6				62			
7				63			
8				64			
9		1	1	65			
10				66			
11				67			
12				68			
13				69			
14				70			
15		2	2	71			
16				72			
17		1	1	73			
18		1	1	74			
19				75			
20				76			
21	1	2	3	77			
22	1		1	78			
23		1	1	79			
24				80			
25	1		1	81			
26				82			
27				83			
28				84			
29				85			
30				86			
31				87			
32				88			
33				89			
34				90			
35				91			
36				92			
37				93			
38				94			
39				95			
40				96			
41				97			
42				98			
43				99			
44				100			
45				101			
46				102			
47				103			
48				104			
49				105			
50				106			
51				107			
52				108			
53				109			
54				110+			
55				TOTAL	3	8	11

* Solo incluye beneficiarios con derecho a pensión

SISTEMA ESTADISTICO
SEGURO DE PENSIONES DERIVADOS DE LA SEGURIDAD SOCIAL
 FALLECIMIENTOS AL CIERRE DE 2021



JUBILACION
 ORFANDAD
 TOTAL MERCADO

EDAD	MUJERES	HOMBRES	TOTAL	EDAD	MUJERES	HOMBRES	TOTAL
0				56			
1				57			
2				58			
3				59	1		1
4				60			
5				61			
6				62			
7				63			
8				64			
9				65			
10				66			
11				67			
12				68			
13				69			
14				70			
15				71			
16				72			
17				73			
18				74			
19				75			
20				76			
21				77			
22				78			
23				79			
24				80			
25				81			
26				82			
27				83			
28				84			
29				85			
30				86			
31				87			
32				88			
33				89			
34				90			
35				91			
36				92			
37				93			
38				94			
39				95			
40				96			
41				97			
42				98			
43				99			
44				100			
45				101			
46				102			
47				103			
48				104			
49				105			
50				106			
51	1		1	107			
52	1		1	108			
53				109			
54				110+			
55				TOTAL	3		3

* Solo incluye beneficiarios con derecho a pensión

**SISTEMA ESTADISTICO
SEGURO DE PENSIONES DERIVADOS DE LA SEGURIDAD SOCIAL
FALLECIMIENTOS AL CIERRE DE 2021**



INVALIDEZ Y VIDA
ASCENDENCIA
TOTAL MERCADO

EDAD	MUJERES	HOMBRES	TOTAL	EDAD	MUJERES	HOMBRES	TOTAL
0				56	7	3	10
1				57	7	6	13
2				58	6	4	10
3				59	19	2	21
4				60	10	13	23
5				61	11	10	21
6				62	24	15	39
7				63	20	14	34
8				64	31	19	50
9				65	20	14	34
10				66	26	12	38
11				67	36	14	50
12				68	25	19	44
13				69	20	11	31
14				70	20	21	41
15				71	23	12	35
16				72	20	18	38
17				73	17	20	37
18				74	17	26	43
19				75	25	21	46
20				76	22	20	42
21				77	27	15	42
22				78	19	15	34
23				79	29	18	47
24				80	17	17	34
25				81	24	26	50
26				82	20	13	33
27				83	16	19	35
28				84	19	16	35
29				85	23	12	35
30				86	19	11	30
31				87	12	13	25
32				88	18	12	30
33				89	15	9	24
34				90	19	10	29
35				91	9	9	18
36				92	6	7	13
37				93	8	10	18
38				94	6	10	16
39				95	11	1	12
40				96	7	3	10
41				97	4	2	6
42				98	5	3	8
43				99	2	3	5
44				100		1	1
45				101	4		4
46	1		1	102			
47	3		3	103		1	1
48	2		2	104		1	1
49	2	1	3	105	1	2	3
50				106			
51	1	1	2	107			
52	7	2	9	108			
53	4		4	109			
54	5		5	110+	1	1	2
55	5	3	8	TOTAL	777	561	1,338

* Solo incluye beneficiarios con derecho a pensión

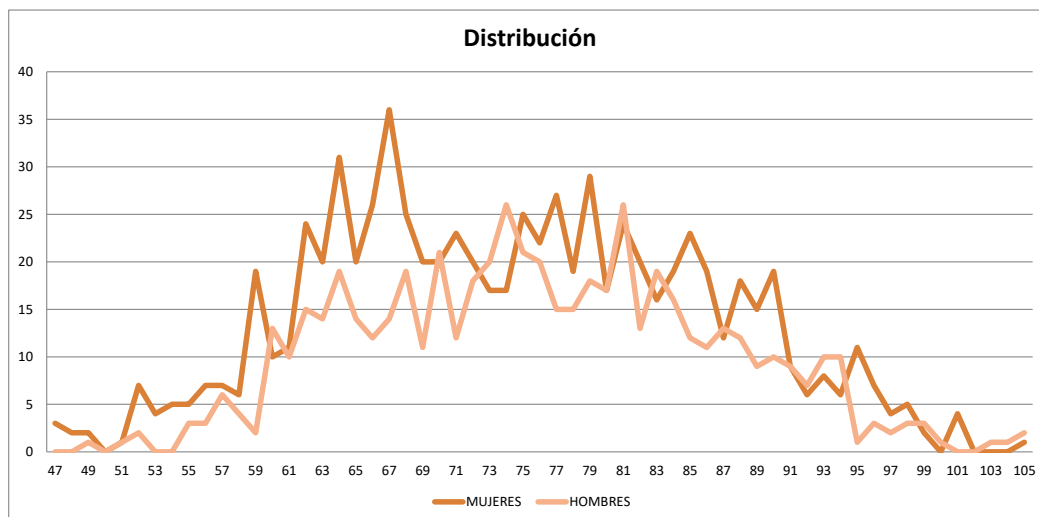

**SISTEMA ESTADISTICO
SEGURO DE PENSIONES DERIVADOS DE LA SEGURIDAD SOCIAL
FALLECIMIENTOS AL CIERRE DE 2021**



*RIESGOS DE TRABAJO
ASCENDENCIA
TOTAL MERCADO*

EDAD	MUJERES	HOMBRES	TOTAL	EDAD	MUJERES	HOMBRES	TOTAL
0				56	1	2	3
1				57			
2				58	2	1	3
3				59	1	2	3
4				60	3	2	5
5				61	4	2	6
6				62	2	2	4
7				63	2	1	3
8				64	4	2	6
9				65	8	2	10
10				66	1	1	2
11				67	4	5	9
12				68	4	4	8
13				69	5	2	7
14				70	5	4	9
15				71	2	2	4
16				72	2	3	5
17				73	1	5	6
18				74	1	10	11
19				75	1	5	6
20				76	1	1	2
21				77	3	2	5
22				78	2	3	5
23				79	2	1	3
24				80	2	2	4
25				81		6	6
26				82	6	3	9
27				83	6	1	7
28				84	2	2	4
29				85	2	4	6
30				86	3	2	5
31				87	1	1	2
32				88	1	2	3
33				89	1	1	2
34				90	3	1	4
35				91		2	2
36				92	1	2	3
37				93	1		1
38				94			
39				95			
40				96			
41				97			
42				98			
43				99	1		1
44				100		1	1
45	1		1	101			
46				102			
47				103			
48	2		2	104			
49				105			
50				106			
51	2	1	3	107			
52	2		2	108			
53		1	1	109			
54	2	1	3	110+			
55				TOTAL	100	97	197

* Solo incluye beneficiarios con derecho a pensión

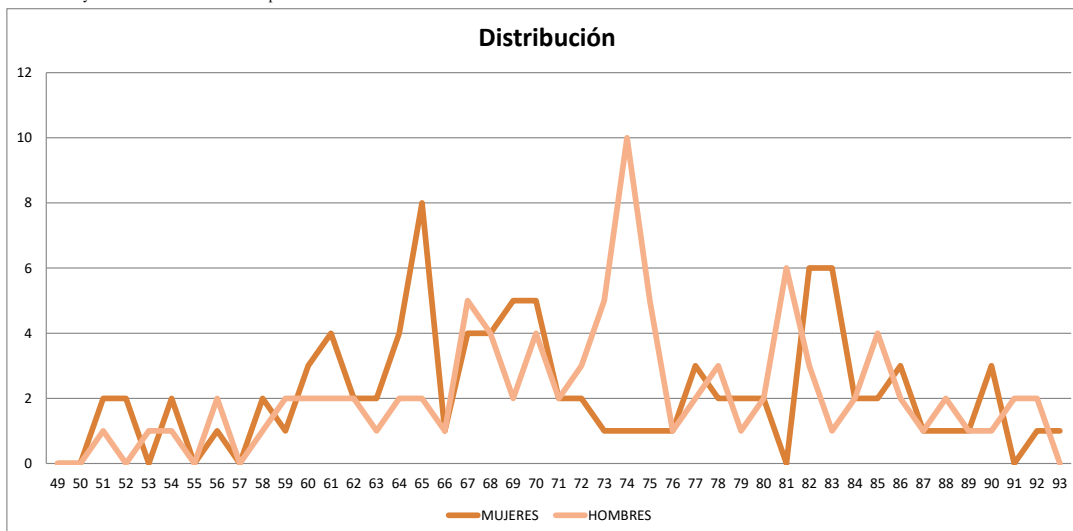

SISTEMA ESTADISTICO
SEGURO DE PENSIONES DERIVADOS DE LA SEGURIDAD SOCIAL
 FALLECIMIENTOS AL CIERRE DE 2021



JUBILACION
 ASCENDENCIA
 TOTAL MERCADO

EDAD	MUJERES	HOMBRES	TOTAL	EDAD	MUJERES	HOMBRES	TOTAL
0				56			
1				57			
2				58			
3				59			
4				60			
5				61			
6				62			
7				63			
8				64			
9				65			
10				66			
11				67			
12				68			
13				69			
14				70			
15				71			
16				72			
17				73			
18				74			
19				75			
20				76			
21				77			
22				78			
23				79			
24				80			
25				81			
26				82			
27				83			
28				84			
29				85	2		2
30				86			
31				87			
32				88			
33				89	1	1	2
34				90		1	1
35				91			
36				92			
37				93			
38				94			
39				95		1	1
40				96		1	1
41				97	1		1
42				98			
43				99			
44				100	1		1
45				101	1		1
46				102			
47				103			
48				104			
49				105			
50				106			
51				107			
52				108			
53				109			
54				110+			
55				TOTAL	6	4	10

* Solo incluye beneficiarios con derecho a pensión

III COMPOSICION FAMILIAR

SISTEMA ESTADISTICO
SEGURO DE PENSIONES DERIVADOS DE LA SEGURIDAD SOCIAL



COMPOSICION FAMILIAR

EN VIGOR AL CIERRE DE 2021

NUMERO DE CASOS

		INVALIDEZ Y VIDA		RIESGOS DE TRABAJO		JUBILACION		TOTAL	
		NUMERO	%	NUMERO	%	NUMERO	%	NUMERO	%
INVALIDOS, INCAPACITADOS O JUBILADOS	CON 1 ASCENDIENTE	500	0.1%	66	0.0%	858	0.2%	1,424	0.4%
	CON 2 ASCENDIENTE	307	0.1%	72	0.0%	144	0.0%	523	0.1%
	SOLO CON ESPOSA	13,919	3.5%	484	0.1%	9,083	2.3%	23,486	5.9%
	CON ESPOSA Y 1 HIJO	4,732	1.2%	462	0.1%	928	0.2%	6,122	1.5%
	CON ESPOSA Y 2 HIJOS	4,020	1.0%	342	0.1%	242	0.1%	4,604	1.2%
	CON ESPOSA Y 3 HIJOS	1,592	0.4%	130	0.0%	27	0.0%	1,749	0.4%
	CON ESPOSA Y CON MAS DE 3	356	0.1%	33	0.0%	5	0.0%	394	0.1%
	SOLO CON 1 HIJO	3,865	1.0%	153	0.0%	710	0.2%	4,728	1.2%
	SOLO CON 2 HIJOS	2,121	0.5%	109	0.0%	119	0.0%	2,349	0.6%
	SOLO CON 3 HIJOS	570	0.1%	31	0.0%	17	0.0%	618	0.2%
	SOLO CON MAS DE 3 HIJOS	101	0.0%	8	0.0%	2	0.0%	111	0.0%
	SIN DEPENDIENTES	33,950	8.5%	49,324	12.4%	11,600	2.9%	94,874	23.8%
SUBTOTAL		66,033	16.6%	51,214	12.8%	23,735	6.0%	140,982	35.4%
PENSIONES POR MUERTE	CON 1 ASCENDIENTE	19,536	4.9%	2,350	0.6%	59	0.0%	21,945	5.5%
	CON 2 ASCENDIENTE	7,776	2.0%	1,642	0.4%	8	0.0%	9,426	2.4%
	SOLO CON ESPOSA	104,347	26.2%	5,727	1.4%	4,249	1.1%	114,323	28.7%
	CON ESPOSA Y 1 HIJO	41,846	10.5%	5,229	1.3%	152	0.0%	47,227	11.8%
	CON ESPOSA Y 2 HIJOS	30,148	7.6%	3,720	0.9%	31	0.0%	33,899	8.5%
	CON ESPOSA Y 3 HIJOS	10,842	2.7%	1,295	0.3%	3	0.0%	12,140	3.0%
	CON ESPOSA Y CON MAS DE 3	2,379	0.6%	298	0.1%	2	0.0%	2,679	0.7%
	SOLO CON 1 HIJO	9,626	2.4%	720	0.2%	62	0.0%	10,408	2.6%
	SOLO CON 2 HIJOS	3,834	1.0%	313	0.1%	10	0.0%	4,157	1.0%
	SOLO CON 3 HIJOS	1,082	0.3%	88	0.0%	1	0.0%	1,171	0.3%
	SOLO CON MAS DE 3 HIJOS	232	0.1%	30	0.0%	-	0.0%	262	0.1%
	SUBTOTAL		231,648	58.1%	21,412	5.4%	4,577	1.1%	257,637
TOTAL		297,681	74.7%	72,626	18.2%	28,312	7.1%	398,619	100%

SISTEMA ESTADISTICO
SEGURO DE PENSIONES DERIVADOS DE LA SEGURIDAD SOCIAL



COMPOSICION FAMILIAR

EN VIGOR AL CIERRE DE 2021

PENSION PROMEDIO

		INVALIDEZ Y VIDA	RIESGOS DE TRABAJO	JUBILACION	TOTAL
		PESOS	PESOS	PESOS	PESOS
INVALIDOS, INCAPACITADOS O JUBILADOS	CON 1 ASCENDIENTE	4,366	5,204	7,491	6,288
	CON 2 ASCENDIENTE	4,572	4,691	7,432	5,376
	SOLO CON ESPOSA	5,001	6,986	7,448	5,988
	CON ESPOSA Y 1 HIJO	5,144	7,040	7,354	5,622
	CON ESPOSA Y 2 HIJOS	5,569	7,505	7,238	5,800
	CON ESPOSA Y 3 HIJOS	6,160	7,527	7,300	6,279
	CON ESPOSA Y CON MAS DE 3	5,975	7,837	8,824	6,167
	SOLO CON 1 HIJO	4,169	5,442	7,253	4,673
	SOLO CON 2 HIJOS	4,635	6,605	7,303	4,862
	SOLO CON 3 HIJOS	4,732	7,691	7,235	4,949
	SOLO CON MAS DE 3 HIJOS	4,796	3,954	6,875	4,773
	SIN DEPENDIENTES	3,914	3,424	7,390	4,084
	SUBTOTAL	4,450	3,550	7,408	4,621
	PENSIONES POR MUERTE	CON 1 ASCENDIENTE	1,022	2,083	7,175
CON 2 ASCENDIENTE		1,792	3,145	7,321	2,033
SOLO CON ESPOSA		3,910	4,988	3,723	3,957
CON ESPOSA Y 1 HIJO		4,221	6,111	4,608	4,432
CON ESPOSA Y 2 HIJOS		4,341	8,134	5,355	4,758
CON ESPOSA Y 3 HIJOS		4,287	8,984	5,602	4,789
CON ESPOSA Y CON MAS DE 3		4,118	8,979	3,057	4,658
SOLO CON 1 HIJO		1,201	3,145	3,875	1,351
SOLO CON 2 HIJOS		1,946	4,989	4,049	2,180
SOLO CON 3 HIJOS		2,645	7,312	6,875	2,999
SOLO CON MAS DE 3 HIJOS		3,413	7,365	-	3,865
SUBTOTAL	3,576	5,597	3,818	3,748	
TOTAL	3,770	4,154	6,828	4,057	

***IV MOVIMIENTOS DE ALTAS
Y BAJAS***

SISTEMA ESTADÍSTICO
SEGUROS DE PENSIONES DERIVADOS DE LA SEGURIDAD SOCIAL
EN EL EJERCICIO DE 2021



TIPO DE ALTA POR TIPO DE PENSION

TIPO DE PENSION			CAUSA DE LA ALTA										
			TOTAL	NACIMIENTO	RECONOCIMIENTO	NUEVAS NUPCIAS	ENTRAR EN CONCUBINATO	REGRESAR A ESTUDIAR	DEPENDENCIA ECONOMICA	CAMBIO DE RENTA VITALICIA A SEGURO DE SOBREVIVENCIA	CAMBIO DE TIPO DE PENSION	ALTA POR INCAPACIDAD	REHABILITACION
RIESGOS DE TRABAJO	INCAPACIDAD	INCAPACTADOS											
		CONYUGES	2							2			
		HIJOS	1							1			
	POR MUERTE	ASCENDIENTES											
		VIUDAS	10		10								
		HUERFANOS	23	1	19			2			1		
	ASCENDIENTES	4		4									
INVALIDEZ Y VIDA	INVALIDEZ	INVALIDOS											
		CONYUGES	331		56	4				271			
		HIJOS	277	2	108			10		153		4	
	POR MUERTE	ASCENDIENTES	3		3								
		VIUDAS	368		360			5	3				
		HUERFANOS	581	35	479			47	6		14		
	ASCENDIENTES	68		60			8						
JUBILACION	JUBILACION	JUBILADOS											
		CONYUGES	88		3	3				82			
		HIJOS	12							11		1	
	POR MUERTE	ASCENDIENTES	2							2			
		VIUDAS	1		1								
		HUERFANOS	1					1					
	ASCENDIENTES												
TOTAL			1772	38	1103	7		60	13	531		20	
%			100%	2.14%	62.25%	0.40%		3.39%	0.73%	29.97%		1.13%	

* El movimiento de la alta puede ser del titular de la pensión y/o sus beneficiarios

CAUSA DE LA ALTA

NACIMIENTO: Hijos, huérfanos
 RECONOCIMIENTO: Hijos, huérfanos, cónyuge, concubina(rio), viuda(o), ascendientes
 NUEVAS NUPCIAS: Cónyuge
 ENTRAR EN CONCUBINATO: Concubina(rio)
 REGRESAR A ESTUDIAR: Hijos, huérfanos
 DEPENDENCIA ECONOMICA: Ascendientes
 CAMBIO A SEGURO DE SOBREVIVENCIA: A todo beneficiario cuando fallece el pensionado principal
 CAMBIO DE TIPO DE PENSION: A todo integrante del grupo familiar que modifique el ramo de aseguramiento bajo el cual recibe su pensión
 ALTA POR INCAPACIDAD: Hijos, huérfanos

**SISTEMA ESTADISTICO
SEGUROS DE PENSIONES DERIVADOS DE LA SEGURIDAD SOCIAL
EN EL EJERCICIO DE 2021**



TIPO DE BAJA POR TIPO DE PENSION

TIPO DE PENSION			CAUSA DE LA BAJA														
			TOTAL	MUERTE	NUEVAS NUPCIAS	ENTRAR EN CONCUBINATO	DIVORCIO	EDAD MÁXIMA	REHABILITACIÓN	DESERCIÓN ESCOLAR	SER SUETO DEL RÉGIMEN OBLIGATORIO	DEJAR DE SER DEPENDIENTE ECONOMICO	CAMBIO DE TIPO DE PENSION	PAGO INDEBIDO O IMPROCEDENCIA	FIN DE VIGENCIA DE PENSION TEMPORAL	SUSPENSION POR ESTUDIOS	
RIESGOS DE TRABAJO	INCAPACIDAD	INCAPACITADOS	547	536										6	5		
		CONYUGES	3	3													
		HIJOS	105	1				104									
		ASCENDIENTES	9	9													
	POR MUERTE	VIUDAS	124	101	18									5			
		HUERFANOS	1,146	11				1,130						5			
		ASCENDIENTES	182	182													
INVALIDEZ Y VIDA	INVALIDOS	INVALIDOS	2,451	2,410									20	21			
		CONYUGES	216	199			1							16			
		HIJOS	1,432	14				1,412						6			
		ASCENDIENTES	36	34										2			
	POR MUERTE	VIUDAS	2,797	2,574	158		5							60			
		HUERFANOS	8,433	131				8,288						14			
		ASCENDIENTES	1,250	1,245										5			
JUBILACION	JUBILADOS	JUBILADOS	452	451										1			
		CONYUGES	64	62										2			
		HIJOS	134	1				133									
		ASCENDIENTES	30	30													
	POR MUERTE	VIUDAS	121	119			1							1			
		HUERFANOS	20	2				18									
		ASCENDIENTES	10	10													
TOTAL			19,562	8,125	176		7	11,085					143	26			
%			100%	41.53%	0.90%		0.04%	56.67%					0.73%	0.13%			

* El movimiento de la baja puede ser del titular de la pensión y/o sus beneficiarios

CAUSA DE LA BAJA

MUERTE: Aplica a todo integrante del grupo familiar
 NUEVAS NUPCIAS: Viuda(o), concubina(río)
 ENTRAR EN CONCUBINATO: Viuda(o), concubina(río)
 DIVORCIO: Cónyuge
 EDAD MÁXIMA: Hijos, huérfanos
 REHABILITACION: Incapacitado, inválido, hijos o huérfanos incapacitados, o bien, a todo integrante del grupo familiar cuando se rehabilita el pensionado principal
 DESERCIÓN ESCOLAR: Hijos, huérfanos
 SER SUETO DEL REGIMEN OBLIGATORIO: Hijos, huérfanos
 DEJAR DE SER DEPENDIENTE ECONOMICO: Ascendientes
 CAMBIO DE TIPO DE PENSION: A todo integrante del grupo familiar que modifique el ramo de aseguramiento bajo el cual recibe su pensión.
 PAGO INDEBIDO O IMPROCEDENCIA: A todo integrante del grupo familiar, que haya recibido pensión, sin tener derecho a la misma
 FIN DE VIGENCIA DE PENSION TEMPORAL: A todo el grupo familiar al pasar de una pensión temporal a una pensión vitalicia.
 SUSPENSION POR ESTUDIOS: Hijos y huérfanos

***V DISTRIBUCION POR ESTADO
DE LAS PENSIONES***

SISTEMA ESTADISTICO
SEGUROS DE PENSIONES DERIVADOS DE LA SEGURIDAD SOCIAL
EN VIGOR AL CIERRE DE 2021



CLASIFICACION POR ENTIDAD FEDERATIVA
LUGAR DONDE SE EFECTUA EL PAGO DE LA PENSION

TOTAL

ESTADO	No. DE PENSIONES	DISTRIBUCION
DISTRITO FEDERAL	69,024	17.3%
MEXICO	42,475	10.7%
JALISCO	28,375	7.1%
GUANAJUATO	20,469	5.1%
NUEVO LEON	20,466	5.1%
VERACRUZ	19,657	4.9%
CHIHUAHUA	18,916	4.7%
COAHUILA	17,540	4.4%
BAJA CALIFORNIA NORTE	15,091	3.8%
TAMAULIPAS	13,909	3.5%
OTROS ESTADOS	132,697	33.3%
TOTAL	398,619	100.00%

**SISTEMA ESTADISTICO
SEGUROS DE PENSIONES DERIVADOS DE LA SEGURIDAD SOCIAL**

EN VIGOR AL CIERRE DE 2021



CLASIFICACION POR ENTIDAD FEDERATIVA
LUGAR DONDE SE EFECTUA EL PAGO DE LA PENSION

TOTAL

ESTADO	No. DE PENSIONES	DISTRIBUCION	PRIMA EMITIDA	PENSION PROMEDIO
AGUASCALIENTES	4,796	1.20%	574,277,642	3,701
BAJA CALIFORNIA NORTE	15,091	3.79%	1,208,607,707	3,909
BAJA CALIFORNIA SUR	2,934	0.74%	378,680,775	4,308
CAMPECHE	2,734	0.69%	289,348,108	3,834
COAHUILA	17,540	4.40%	1,326,114,854	3,811
COLIMA	2,565	0.64%	250,602,558	3,680
CHIAPAS	5,137	1.29%	467,044,265	3,986
CHIHUAHUA	18,916	4.75%	1,451,600,425	3,653
DISTRITO FEDERAL	69,024	17.32%	17,678,776,408	4,760
DURANGO	6,813	1.71%	485,641,173	3,764
GUANAJUATO	20,469	5.13%	1,685,038,317	3,602
GUERRERO	4,651	1.17%	398,064,718	4,494
HIDALGO	6,507	1.63%	899,782,559	4,276
JALISCO	28,375	7.12%	1,919,378,012	3,745
MEXICO	42,475	10.66%	4,184,720,936	4,249
MICHOACAN	10,927	2.74%	1,123,884,667	4,003
MORELOS	4,735	1.19%	488,904,453	4,444
NAYARIT	3,279	0.82%	320,015,564	3,733
NUEVO LEON	20,466	5.13%	1,507,675,605	3,825
OAXACA	4,452	1.12%	473,328,024	4,153
PUEBLA	11,658	2.92%	1,071,060,037	4,256
QUERETARO	7,480	1.88%	700,277,304	4,205
QUINTANA ROO	4,116	1.03%	559,855,724	3,854
SAN LUIS POTOSI	7,739	1.94%	730,846,409	3,672
SINALOA	11,838	2.97%	971,026,880	3,629
SONORA	12,504	3.14%	963,424,971	3,647
TABASCO	4,349	1.09%	322,417,290	3,847
TAMAULIPAS	13,909	3.49%	1,160,074,022	3,969
TLAXCALA	2,623	0.66%	306,519,311	4,121
VERACRUZ	19,657	4.93%	1,693,941,022	3,907
YUCATAN	6,008	1.51%	449,528,355	3,595
ZACATECAS	4,245	1.06%	537,006,823	3,815
EXTRANJERO	63	0.02%	116,898	6,121
DESCONOCIDO	544	0.14%	821,328,937	4,915
TOTAL	398,619	100.00%	47,398,910,751	4,057

**SISTEMA ESTADISTICO
SEGUROS DE PENSIONES DERIVADOS DE LA SEGURIDAD SOCIAL**

EN VIGOR AL CIERRE DE 2021



CLASIFICACION POR ENTIDAD FEDERATIVA
LUGAR DONDE SE EFECTUA EL PAGO DE LA PENSION
*RIESGOS DE TRABAJO
INCAPACIDAD*

ESTADO	No. DE PENSIONES	DISTRIBUCION	PRIMA EMITIDA	PENSION PROMEDIO
AGUASCALIENTES	631	1.24%	45,277,691	3,357
BAJA CALIFORNIA NORTE	1,350	2.65%	73,487,114	3,417
BAJA CALIFORNIA SUR	314	0.62%	24,758,935	3,763
CAMPECHE	311	0.61%	14,340,711	3,668
COAHUILA	1,973	3.87%	116,039,397	3,562
COLIMA	315	0.62%	16,623,290	3,495
CHIAPAS	615	1.21%	34,241,919	3,509
CHIHUAHUA	1,930	3.79%	112,416,242	3,227
DISTRITO FEDERAL	11,180	21.93%	2,893,017,291	4,014
DURANGO	836	1.64%	24,275,295	3,460
GUANAJUATO	3,168	6.21%	108,372,178	3,230
GUERRERO	372	0.73%	14,327,929	3,533
HIDALGO	1,115	2.19%	66,979,974	4,044
JALISCO	3,134	6.15%	144,890,782	3,076
MEXICO	5,488	10.77%	261,488,778	3,798
MICHOACAN	1,366	2.68%	92,290,274	3,271
MORELOS	538	1.06%	34,128,881	3,797
NAYARIT	344	0.67%	29,888,234	3,651
NUEVO LEON	2,297	4.51%	54,027,480	3,004
OAXACA	415	0.81%	15,093,600	3,513
PUEBLA	1,794	3.52%	94,313,638	3,670
QUERETARO	770	1.51%	30,217,714	3,605
QUINTANA ROO	319	0.63%	39,650,872	3,506
SAN LUIS POTOSI	1,275	2.50%	87,550,845	3,124
SINALOA	1,702	3.34%	93,250,527	3,195
SONORA	1,896	3.72%	70,326,588	2,846
TABASCO	391	0.77%	19,453,926	3,565
TAMAULIPAS	1,473	2.89%	101,483,215	3,860
TLAXCALA	347	0.68%	15,647,230	3,591
VERACRUZ	2,142	4.20%	109,943,681	3,575
YUCATAN	587	1.15%	14,923,143	2,906
ZACATECAS	480	0.94%	53,480,015	3,383
EXTRANJERO	4	0.01%		1,501
DESCONOCIDO	107	0.21%	122,712,748	3,814
TOTAL	50,979	100.00%	5,028,920,138	3,551

**SISTEMA ESTADISTICO
SEGUROS DE PENSIONES DERIVADOS DE LA SEGURIDAD SOCIAL**

EN VIGOR AL CIERRE DE 2021

CLASIFICACION POR ENTIDAD FEDERATIVA
LUGAR DONDE SE EFECTUA EL PAGO DE LA PENSION
*RIESGOS DE TRABAJO
PENSION POR MUERTE*

ESTADO	No. DE PENSIONES	DISTRIBUCION	PRIMA EMITIDA	PENSION PROMEDIO
AGUASCALIENTES	258	1.19%	43,568,721	4,827
BAJA CALIFORNIA NORTE	489	2.26%	30,344,386	5,401
BAJA CALIFORNIA SUR	148	0.68%	38,354,435	6,694
CAMPECHE	143	0.66%	2,947,615	5,298
COAHUILA	843	3.89%	59,327,680	4,670
COLIMA	211	0.97%	8,149,950	4,475
CHIAPAS	445	2.06%	19,197,439	5,532
CHIHUAHUA	667	3.08%	89,845,993	5,593
DISTRITO FEDERAL	2,397	11.07%	754,308,477	7,147
DURANGO	493	2.28%	46,496,503	5,499
GUANAJUATO	1,179	5.45%	99,773,924	4,789
GUERRERO	329	1.52%	25,418,303	5,681
HIDALGO	505	2.33%	98,636,951	6,079
JALISCO	1,487	6.87%	81,856,438	4,690
MEXICO	2,924	13.51%	223,161,625	6,209
MICHOACAN	723	3.34%	64,464,284	5,821
MORELOS	289	1.34%	66,621,108	6,513
NAYARIT	193	0.89%	41,649,412	6,106
NUEVO LEON	1,064	4.92%	12,703,098	5,091
OAXACA	395	1.82%	25,036,176	5,576
PUEBLA	779	3.60%	54,655,868	5,415
QUERETARO	407	1.88%	53,447,207	5,604
QUINTANA ROO	250	1.15%	74,444,433	5,825
SAN LUIS POTOSI	540	2.49%	32,844,388	4,687
SINALOA	851	3.93%	42,301,651	5,212
SONORA	518	2.39%	87,147,020	5,088
TABASCO	361	1.67%	12,140,275	5,105
TAMAULIPAS	660	3.05%	31,482,965	4,841
TLAXCALA	209	0.97%	23,105,559	5,002
VERACRUZ	1,216	5.62%	95,888,766	5,239
YUCATAN	276	1.28%	40,595,313	4,798
ZACATECAS	367	1.70%	76,529,275	5,338
EXTRANJERO	11	0.05%		4,608
DESCONOCIDO	20	0.09%	39,706,881	6,217
TOTAL	21,647	100.00%	2,496,152,121	5,572

**SISTEMA ESTADISTICO
SEGUROS DE PENSIONES DERIVADOS DE LA SEGURIDAD SOCIAL**

EN VIGOR AL CIERRE DE 2021

CLASIFICACION POR ENTIDAD FEDERATIVA
LUGAR DONDE SE EFECTUA EL PAGO DE LA PENSION
INVALIDEZ Y VIDA
INVALIDEZ

ESTADO	No. DE PENSIONES	DISTRIBUCION	PRIMA EMITIDA	PENSION PROMEDIO
AGUASCALIENTES	874	1.41%	81,489,560	4,284
BAJA CALIFORNIA NORTE	3,564	5.76%	412,902,440	4,466
BAJA CALIFORNIA SUR	390	0.63%	29,688,239	5,023
CAMPECHE	382	0.62%	40,095,969	4,304
COAHUILA	3,716	6.01%	273,616,246	4,523
COLIMA	292	0.47%	28,116,058	4,169
CHIAPAS	638	1.03%	49,383,393	4,131
CHIHUAHUA	3,359	5.43%	362,460,744	4,350
DISTRITO FEDERAL	8,395	13.57%	1,411,395,205	5,114
DURANGO	788	1.27%	67,747,025	4,095
GUANAJUATO	3,826	6.19%	221,358,783	4,069
GUERRERO	343	0.55%	39,824,225	4,524
HIDALGO	1,037	1.68%	152,128,873	4,530
JALISCO	5,483	8.87%	426,457,097	4,476
MEXICO	5,451	8.81%	497,482,720	4,895
MICHOACAN	2,155	3.48%	222,331,843	4,148
MORELOS	600	0.97%	62,503,230	5,189
NAYARIT	374	0.60%	34,117,943	4,164
NUEVO LEON	3,425	5.54%	322,433,915	4,523
OAXACA	303	0.49%	38,428,992	4,469
PUEBLA	2,161	3.49%	156,470,793	5,041
QUERETARO	1,001	1.62%	87,526,650	5,219
QUINTANA ROO	452	0.73%	76,629,065	4,302
SAN LUIS POTOSI	1,185	1.92%	125,050,590	4,136
SINALOA	1,878	3.04%	203,337,398	4,018
SONORA	1,967	3.18%	147,717,285	4,168
TABASCO	366	0.59%	31,479,557	4,526
TAMAULIPAS	2,845	4.60%	229,378,473	4,510
TLAXCALA	388	0.63%	30,320,594	4,313
VERACRUZ	2,800	4.53%	250,819,031	4,730
YUCATAN	731	1.18%	40,359,597	4,362
ZACATECAS	632	1.02%	74,525,750	3,864
EXTRANJERO	5	0.01%		7,227
DESCONOCIDO	39	0.06%	57,126,631	5,632
TOTAL	61,845	100.00%	6,284,703,916	4,563

**SISTEMA ESTADISTICO
SEGUROS DE PENSIONES DERIVADOS DE LA SEGURIDAD SOCIAL**

EN VIGOR AL CIERRE DE 2021

CLASIFICACION POR ENTIDAD FEDERATIVA
LUGAR DONDE SE EFECTUA EL PAGO DE LA PENSION
INVALIDEZ Y VIDA
PENSION POR MUERTE

ESTADO	No. DE PENSIONES	DISTRIBUCION	PRIMA EMITIDA	PENSION PROMEDIO
AGUASCALIENTES	2,778	1.18%	361,046,123	3,228
BAJA CALIFORNIA NORTE	9,120	3.87%	636,748,170	3,530
BAJA CALIFORNIA SUR	1,745	0.74%	239,696,442	3,457
CAMPECHE	1,742	0.74%	204,572,238	3,381
COAHUILA	10,293	4.36%	789,377,918	3,362
COLIMA	1,598	0.68%	166,030,751	3,239
CHIAPAS	2,926	1.24%	304,399,979	3,346
CHIHUAHUA	12,073	5.12%	790,903,490	3,202
DISTRITO FEDERAL	38,526	16.34%	10,478,599,048	4,207
DURANGO	4,246	1.80%	303,770,973	3,199
GUANAJUATO	11,435	4.85%	1,134,458,497	3,199
GUERRERO	2,700	1.14%	217,305,652	3,518
HIDALGO	3,203	1.36%	481,008,795	3,490
JALISCO	16,956	7.19%	1,115,772,915	3,333
MEXICO	26,052	11.05%	2,858,591,369	3,785
MICHOACAN	5,749	2.44%	658,359,984	3,416
MORELOS	2,690	1.14%	266,053,907	3,626
NAYARIT	2,036	0.86%	161,845,830	3,047
NUEVO LEON	13,006	5.51%	1,044,977,458	3,563
OAXACA	2,578	1.09%	320,807,863	3,280
PUEBLA	6,145	2.61%	665,969,733	3,721
QUERETARO	4,858	2.06%	477,442,356	3,773
QUINTANA ROO	2,807	1.19%	301,650,062	3,354
SAN LUIS POTOSI	4,341	1.84%	450,814,314	3,312
SINALOA	6,938	2.94%	543,140,072	3,230
SONORA	7,399	3.14%	578,428,549	3,288
TABASCO	3,023	1.28%	240,678,554	3,448
TAMAULIPAS	8,205	3.48%	730,239,931	3,455
TLAXCALA	1,417	0.60%	203,166,265	3,519
VERACRUZ	12,240	5.19%	1,086,803,414	3,356
YUCATAN	4,159	1.76%	306,267,954	3,308
ZACATECAS	2,438	1.03%	290,270,767	3,214
EXTRANJERO	43	0.02%	116,898	6,809
DESCONOCIDO	371	0.16%	596,719,916	5,071
TOTAL	235,836	100.00%	29,006,036,187	3,562

**SISTEMA ESTADISTICO
SEGUROS DE PENSIONES DERIVADOS DE LA SEGURIDAD SOCIAL**

EN VIGOR AL CIERRE DE 2021

CLASIFICACION POR ENTIDAD FEDERATIVA
LUGAR DONDE SE EFECTUA EL PAGO DE LA PENSION

JUBILACION

JUBILACION

ESTADO	No. DE PENSIONES	DISTRIBUCION	PRIMA EMITIDA	PENSION PROMEDIO
AGUASCALIENTES	196	0.83%	35,425,717	7,440
BAJA CALIFORNIA NORTE	428	1.81%	46,737,417	7,439
BAJA CALIFORNIA SUR	311	1.32%	44,160,344	7,540
CAMPECHE	129	0.55%	25,893,772	7,401
COAHUILA	547	2.32%	61,568,741	7,076
COLIMA	128	0.54%	27,086,837	7,180
CHIAPAS	433	1.84%	53,977,200	7,190
CHIHUAHUA	734	3.11%	87,527,615	7,216
DISTRITO FEDERAL	7,577	32.12%	2,073,820,089	7,603
DURANGO	381	1.62%	33,866,783	7,681
GUANAJUATO	689	2.92%	102,587,053	7,368
GUERRERO	825	3.50%	96,321,456	7,577
HIDALGO	546	2.31%	92,716,185	7,320
JALISCO	1,080	4.58%	124,888,763	7,136
MEXICO	1,888	8.00%	249,921,693	7,403
MICHOACAN	831	3.52%	79,720,631	7,159
MORELOS	484	2.05%	46,657,228	7,767
NAYARIT	223	0.95%	45,877,068	7,521
NUEVO LEON	454	1.92%	45,914,464	7,342
OAXACA	632	2.68%	59,270,412	7,163
PUEBLA	624	2.65%	83,290,396	7,248
QUERETARO	350	1.48%	37,811,353	7,254
QUINTANA ROO	238	1.01%	58,734,359	7,357
SAN LUIS POTOSI	314	1.33%	26,483,010	7,438
SINALOA	389	1.65%	81,857,505	7,204
SONORA	626	2.65%	70,117,884	7,325
TABASCO	173	0.73%	13,067,590	7,346
TAMAULIPAS	611	2.59%	58,774,344	7,633
TLAXCALA	220	0.93%	29,086,534	7,635
VERACRUZ	1,031	4.37%	119,575,337	7,311
YUCATAN	200	0.85%	40,716,646	7,157
ZACATECAS	289	1.23%	37,539,209	7,535
EXTRANJERO				
DESCONOCIDO	5	0.02%	4,291,259	6,875
TOTAL	23,586	100.00%	4,095,284,891	7,431

**SISTEMA ESTADISTICO
SEGUROS DE PENSIONES DERIVADOS DE LA SEGURIDAD SOCIAL**

EN VIGOR AL CIERRE DE 2021

CLASIFICACION POR ENTIDAD FEDERATIVA
LUGAR DONDE SE EFECTUA EL PAGO DE LA PENSION
JUBILACION
PENSION POR MUERTE

ESTADO	No. DE PENSIONES	DISTRIBUCION	PRIMA EMITIDA	PENSION PROMEDIO
AGUASCALIENTES	59	1.25%	7,469,830	3,703
BAJA CALIFORNIA NORTE	140	2.96%	8,388,179	3,196
BAJA CALIFORNIA SUR	26	0.55%	2,022,380	4,963
CAMPECHE	27	0.57%	1,497,802	3,537
COAHUILA	168	3.55%	26,184,871	3,612
COLIMA	21	0.44%	4,595,672	3,863
CHIAPAS	80	1.69%	5,844,334	3,954
CHIHUAHUA	153	3.24%	8,446,340	3,757
DISTRITO FEDERAL	949	20.08%	67,636,299	4,146
DURANGO	69	1.46%	9,484,593	4,433
GUANAJUATO	172	3.64%	18,487,882	3,597
GUERRERO	82	1.74%	4,867,152	5,080
HIDALGO	101	2.14%	8,311,782	3,686
JALISCO	235	4.97%	25,512,017	3,806
MEXICO	672	14.22%	94,074,751	3,275
MICHOACAN	103	2.18%	6,717,650	5,163
MORELOS	134	2.84%	12,940,098	3,662
NAYARIT	109	2.31%	6,637,077	3,358
NUEVO LEON	220	4.66%	27,619,190	3,663
OAXACA	129	2.73%	14,690,981	3,803
PUEBLA	155	3.28%	16,359,609	3,441
QUERETARO	94	1.99%	13,832,025	3,224
QUINTANA ROO	50	1.06%	8,746,933	3,539
SAN LUIS POTOSI	84	1.78%	8,103,262	3,410
SINALOA	80	1.69%	7,139,727	4,122
SONORA	98	2.07%	9,687,646	4,760
TABASCO	35	0.74%	5,597,388	4,078
TAMAULIPAS	115	2.43%	8,715,095	4,195
TLAXCALA	42	0.89%	5,193,131	4,249
VERACRUZ	228	4.82%	30,910,794	3,958
YUCATAN	55	1.16%	6,665,701	3,468
ZACATECAS	39	0.83%	4,661,808	3,975
EXTRANJERO				
DESCONOCIDO	2	0.04%	771,502	2,810
TOTAL	4,726	100.00%	487,813,499	3,820