



AMIS

**Asociación Mexicana de
Instituciones de Seguros, A.C.**

**Seguros de Pensiones
Derivados de la Seguridad
Social**



***SISTEMA ESTADISTICO
2022***

ASOCIACION MEXICANA DE INSTITUCIONES DE SEGUROS

Presidente

JUAN PATRICIO RIVEROLL SÁNCHEZ

Director General

NORMA ALICIA ROSAS RODRÍGUEZ

Dirección de Vida, Pensiones e Inclusión Financiera

CARLOS IVÁN GAY PATIÑO

JOSÉ DE JESÚS ALVAREZ MELÉNDEZ

INTRODUCCION

La información que se muestra en este trabajo fue obtenida del Sistema Estadístico de los Seguros de Pensiones Derivados de la Seguridad Social del Sector Asegurador (S.E.S.A. Rentas Vitalicias), al cierre del mes de diciembre de 2022.

En este trabajo participan todas las compañías autorizadas para la operación de los Seguros de Pensiones Derivados de la Seguridad Social, es decir, se tiene el 99.92% de participación, con respecto a las primas emitidas en 2022, los nombres de las compañías participantes son:

1 PROFUTURO PENSIONES, S.A. DE C.V.

3 PENSIONES CITIBANAMEX, S.A. DE C.V.

4 PENSIONES BBVA BANCOMER, S.A. DE C.V.

5 PENSIONES BANORTE, S.A. DE C.V.

6 PENSIONES INBURSA, S.A.

INDICE

SISTEMA ESTADÍSTICO DEL SECTOR ASEGURADOR SEGUROS DE PENSIONES DERIVADOS DE LA SEGURIDAD SOCIAL

DEFINICIONES

I. TOTALES

- 1.1 Pensiones en vigor según sistema de seguridad social
- 1.2 Pensiones en vigor al cierre de cada año clasificadas por fecha de inicio de vigencia y total
- 1.3 Pensiones en vigor según monto de pensión
- 1.4 Pensiones en vigor según monto de reserva
- 1.5 Pensiones en vigor de incapacitados según porcentaje de valuación
- 1.6 Edad promedio de los pensionados por año de reporte
- 1.7 Hijos promedio por grupo familiar y año de reporte

II. EXPUESTOS Y FALLECIMIENTOS

- 2.1 Pensionados en vigor al cierre del ejercicio por edad, sexo, ramo de seguro y tipo de pensionado
- 2.2 Fallecimientos de pensionados en el ejercicio por edad, sexo, ramo de seguro y tipo de pensionado

III. COMPOSICION FAMILIAR

- 3.1 Número de pensiones según composición familiar por ramo de seguro
- 3.2 Pensión promedio según composición familiar por ramo de seguro

IV. MOVIMIENTOS DE ALTAS Y BAJAS

- 4.1 Movimientos de alta por ramo de seguro y tipo de integrante
- 4.3 Movimientos de baja por ramo de seguro y tipo de integrante

V. DISTRIBUCION POR ESTADO DE LAS PENSIONES
(Lugar donde se efectúa el pago de pensión)

- 5.1 Estados con mayor número de pensiones
- 5.2 Distribución de las pensiones por estado y tipo de pensión

DEFINICIONES

INICIO DE VIGENCIA

Es la fecha en que entra en vigor la póliza.

SOBREVIVENCIA

Al momento del fallecimiento del Invalído o Incapacitado opera el seguro de sobrevivencia para sus beneficiarios.

PRIMA

Se reporta en la estadística la emitida en este año (2022), independientemente de la fecha de inicio de vigencia de la póliza.

SM

Salario mínimo, correspondiente a 2022, 172.87 pesos diarios.

EXPUESTOS

Se refiere a pensionados que se encuentran en vigor a determinada fecha.

FALLECIMIENTOS

Se refiere a los pensionados que murieron en determinado periodo.

GRUPO FAMILIAR

Se refiere tanto al titular de la pensión como a cada uno de sus beneficiarios.

ALTA

Se refiere al ingreso o reingreso a la pensión de cualquier integrante del grupo familiar. Con fecha de alta en 2022.

BAJA

Se refiere a la salida de la póliza de cualquier integrante del grupo familiar. Con fecha de baja en 2022.

I TOTALES

**SISTEMA ESTADISTICO
SEGUROS DE PENSIONES DERIVADOS DE LA SEGURIDAD SOCIAL**



NUMERO DE PENSIONES

POLIZAS EN VIGOR SEGUN SISTEMA DE SEGURIDAD SOCIAL
EN VIGOR AL CIERRE DE 2022

TOTAL

SISTEMA DE SEGURIDAD SOCIAL	INCAPACIDAD, INVALIDEZ Y JUBILACION			MUERTE Y SOBREVIVENCIA			TOTAL		
	NO. DE PENSIONES	PRIMA EMITIDA	PENSION PROMEDIO AL CIERRE	NO. DE PENSIONES	PRIMA EMITIDA	PENSION PROMEDIO AL CIERRE	NO. DE PENSIONES	PRIMA EMITIDA	PENSION PROMEDIO AL CIERRE
IMSS	110,451	10,163,629,175	4,293	260,730	18,633,865,194	3,841	371,181	28,797,494,370	3,975
ISSSTE	34,552	6,658,832,002	7,605	20,217	5,398,286,744	6,508	54,769	12,057,118,746	7,200
TOTAL	145,003	16,822,461,177	5,082	280,947	24,032,151,938	4,032	425,950	40,854,613,115	4,390

SISTEMA DE SEGURIDAD SOCIAL	INVALIDEZ			INVALIDEZ Y VIDA PENSIONES POR MUERTE			TOTAL		
	NO. DE PENSIONES	PRIMA EMITIDA	PENSION PROMEDIO AL CIERRE	NO. DE PENSIONES	PRIMA EMITIDA	PENSION PROMEDIO AL CIERRE	NO. DE PENSIONES	PRIMA EMITIDA	PENSION PROMEDIO AL CIERRE
IMSS	62,702	6,350,585,629	4,893	236,043	16,945,967,755	3,753	298,745	23,296,553,384	3,992
ISSSTE	1,914	156,549,312	5,606	16,833	4,134,324,247	5,105	18,747	4,290,873,559	5,156
TOTAL	64,616	6,507,134,940	4,914	252,876	21,080,292,002	3,843	317,492	27,587,426,942	4,061

SISTEMA DE SEGURIDAD SOCIAL	INCAPACIDAD			RIESGOS DE TRABAJO PENSIONES POR MUERTE			TOTAL		
	NO. DE PENSIONES	PRIMA EMITIDA	PENSION PROMEDIO AL CIERRE	NO. DE PENSIONES	PRIMA EMITIDA	PENSION PROMEDIO AL CIERRE	NO. DE PENSIONES	PRIMA EMITIDA	PENSION PROMEDIO AL CIERRE
IMSS	47,729	3,782,177,069	3,502	20,228	960,676,689	5,016	67,957	4,742,853,758	3,953
ISSSTE	6,459	731,768,667	6,546	2,105	1,245,022,857	16,783	8,564	1,976,791,524	9,062
TOTAL	54,188	4,513,945,737	3,865	22,333	2,205,699,545	6,125	76,521	6,719,645,282	4,524

SISTEMA DE SEGURIDAD SOCIAL	JUBILACION			SOBREVIVENCIA JUBILACION			TOTAL		
	NO. DE PENSIONES	PRIMA EMITIDA	PENSION PROMEDIO AL CIERRE	NO. DE PENSIONES	PRIMA EMITIDA	PENSION PROMEDIO AL CIERRE	NO. DE PENSIONES	PRIMA EMITIDA	PENSION PROMEDIO AL CIERRE
IMSS	20	30,866,477	11,104	4,459	727,220,751	3,151	4,479	758,087,228	3,187
ISSSTE	26,179	5,770,514,023	8,013	1,279	18,939,640	8,061	27,458	5,789,453,663	8,015
TOTAL	26,199	5,801,380,500	8,015	5,738	746,160,391	4,246	31,937	6,547,540,891	7,338

**SISTEMA ESTADISTICO
SEGUROS DE PENSIONES DERIVADOS DE LA SEGURIDAD SOCIAL
NUMERO DE PENSIONES**



POLIZAS QUE INICIARON VIGENCIA EN 2003
EN VIGOR AL CIERRE

TOTAL

AÑO DE REPORTE	INVALIDEZ E INCAPACIDAD			MUERTE			SORREVIVENCIA			TOTAL		
	NO. DE PENSIONES	PRIMA EMITIDA	PENSIÓN PROMEDIO AL CIERRE	NO. DE PENSIONES	PRIMA EMITIDA	PENSIÓN PROMEDIO AL CIERRE	NO. DE PENSIONES	PRIMA EMITIDA	PENSIÓN PROMEDIO AL CIERRE	NO. DE PENSIONES	PRIMA EMITIDA	PENSIÓN PROMEDIO AL CIERRE
2003	148	64,354,877	1,929	5,649	2,933,545,533	1,931	1	0	5,598	5,798	2,997,900,410	1,932
2004	149	1,638,513	1,960	5,673	251,690,585	2,127	1	0	5,820	5,823	253,329,098	2,124
2005	147	161,524	1,890	5,651	5,617,637	2,229	2	0	4,245	5,800	5,779,162	2,221
2006	147	235,465	2,086	5,618	2,598,734	2,269	1	0	2,653	5,766	2,834,199	2,265
2007	145	0	2,156	5,604	508,528	2,294	2	0	4,159	5,751	508,528	2,291
2008	144	139,127	2,243	5,563	691,915	2,488	3	0	3,550	5,710	831,042	2,482
2009	142	14,481	2,359	5,526	2,377,184	2,666	2	0	4,597	5,670	2,391,665	2,659
2010	142	20,617	2,456	5,488	857,826	2,711	2	0	4,604	5,632	878,443	2,705
2011	142	0	2,565	5,448	457,832	2,863	3	0	4,096	5,593	457,832	2,856
2012	140	0	2,602	5,397	747,201	2,984	4	0	5,114	5,541	747,201	2,976
2013	138	23,811	2,691	5,326	120,996	3,069	5	1,444,943	6,093	5,499	1,589,659	3,062
2014	138	693,775	2,810	5,289	645,605	3,179	5	0	6,169	5,432	1,339,379	3,172
2015	135	1,510,687	2,956	5,229	1,466,838	3,326	6	0	5,914	5,380	2,977,525	3,320
2016	133	291,395	2,923	5,178	278,557	3,325	6	0	5,933	5,317	569,952	3,318
2017	130	102,646	3,103	4,960	550,794	3,445	6	0	4,357	5,096	653,439	3,438
2018	128	42,803	3,306	5,031	215,265	3,657	6	0	4,722	5,165	258,068	3,649
2019	127	82,177	3,337	4,947	92,976	3,792	5	819,165	4,886	5,079	994,318	3,781
2020	125	211,004	3,481	4,849	0	3,974	5	0	5,024	4,979	211,004	3,963
2021	125	91,893	3,558	4,849	237,630	3,891	1	0	0	4,974	329,523	3,883
2022	121	0	3,891	4,749	2,777,897	4,217	1	0	0	4,870	2,777,897	4,209

INVALIDEZ Y VIDA

AÑO DE REPORTE	INVALIDEZ			MUERTE			SORREVIVENCIA			TOTAL		
	NO. DE PENSIONES	PRIMA EMITIDA	PENSIÓN PROMEDIO AL CIERRE	NO. DE PENSIONES	PRIMA EMITIDA	PENSIÓN PROMEDIO AL CIERRE	NO. DE PENSIONES	PRIMA EMITIDA	PENSIÓN PROMEDIO AL CIERRE	NO. DE PENSIONES	PRIMA EMITIDA	PENSIÓN PROMEDIO AL CIERRE
2003	11	11,617,467	5,229	5,037	2,522,699,175	1,837	1	0	5,598	5,049	2,534,316,642	1,845
2004	11	221,856	4,594	5,054	212,846,088	2,023	1	0	5,820	5,066	213,067,944	2,029
2005	10	0	4,426	5,032	4,637,726	2,119	1	0	6,122	5,043	4,637,726	2,124
2006	10	17,484	4,275	5,003	2,459,985	2,153	0	0	0	5,013	2,477,470	2,157
2007	9	0	4,382	4,988	502,343	2,183	1	0	5,557	4,998	502,343	2,187
2008	9	0	4,454	4,949	349,260	2,363	2	0	3,893	4,960	349,260	2,367
2009	9	0	4,708	4,913	1,031,060	2,536	1	0	6,142	4,923	1,031,060	2,540
2010	9	0	4,950	4,876	489,491	2,581	1	0	6,361	4,886	489,491	2,587
2011	9	0	5,168	4,840	455,669	2,730	1	0	6,641	4,860	455,669	2,735
2012	8	0	4,436	4,792	718,453	2,849	2	0	7,319	4,802	718,453	2,853
2013	8	0	4,518	4,753	120,996	2,934	3	1,444,943	8,147	4,764	1,565,848	2,940
2014	8	90,312	4,567	4,687	645,605	3,046	3	0	8,193	4,698	735,916	3,052
2015	7	106,926	5,120	4,640	1,466,838	3,199	4	0	7,241	4,651	1,573,765	3,205
2016	7	0	4,364	4,579	278,557	3,213	4	0	7,396	4,590	278,557	3,218
2017	6	0	5,171	4,387	550,794	3,332	4	0	5,254	4,397	550,794	3,336
2018	5	0	5,453	4,445	215,265	3,550	4	0	5,641	4,454	215,265	3,554
2019	5	0	5,506	4,363	92,976	3,690	3	819,165	6,127	4,371	912,140	3,694
2020	5	211,004	5,995	4,272	0	3,878	3	0	6,300	4,280	211,004	3,882
2021	5	0	5,809	4,269	99,951	3,821	1	0	0	4,274	99,951	3,823
2022	5	0	6,399	4,178	2,441,589	4,141	1	0	0	4,183	2,441,589	4,143

RIESGOS DE TRABAJO

AÑO DE REPORTE	INCAPACIDAD			MUERTE			SORREVIVENCIA			TOTAL		
	NO. DE PENSIONES	PRIMA EMITIDA	PENSIÓN PROMEDIO AL CIERRE	NO. DE PENSIONES	PRIMA EMITIDA	PENSIÓN PROMEDIO AL CIERRE	NO. DE PENSIONES	PRIMA EMITIDA	PENSIÓN PROMEDIO AL CIERRE	NO. DE PENSIONES	PRIMA EMITIDA	PENSIÓN PROMEDIO AL CIERRE
2003	137	52,737,410	1,664	612	410,846,357	2,708	0	0	0	749	463,583,768	2,517
2004	138	1,416,657	1,750	619	38,844,497	2,982	0	0	0	757	40,261,154	2,758
2005	137	161,524	1,705	619	979,912	3,122	1	0	2,567	757	1,141,436	2,865
2006	137	217,981	1,926	615	138,749	3,218	1	0	2,653	753	356,730	2,983
2007	136	0	2,009	616	6,185	3,194	1	0	2,760	753	6,185	2,979
2008	135	139,127	2,096	614	342,655	3,496	1	0	2,864	750	481,782	3,243
2009	133	14,481	2,200	613	1,346,124	3,710	1	0	3,051	747	1,360,605	3,440
2010	133	20,617	2,288	612	368,335	3,739	1	0	2,847	746	388,952	3,479
2011	133	0	2,388	608	2,763	3,926	2	0	2,688	743	2,763	3,647
2012	132	0	2,490	605	28,748	4,055	2	0	2,909	739	28,748	3,772
2013	130	23,811	2,579	603	0	4,132	2	0	3,013	735	23,811	3,854
2014	130	603,463	2,702	602	0	4,211	2	0	3,133	734	603,463	3,941
2015	128	1,403,761	2,837	599	0	4,315	2	0	3,261	729	1,403,761	4,053
2016	126	291,395	2,842	599	0	4,185	2	0	3,006	727	291,395	3,949
2017	124	102,646	3,002	573	0	4,311	2	0	2,562	699	102,646	4,074
2018	123	42,803	3,218	586	0	4,470	2	0	2,885	711	42,803	4,249
2019	122	82,177	3,249	584	0	4,552	2	0	3,024	708	82,177	4,323
2020	120	0	3,377	577	0	4,683	2	0	3,110	699	0	4,454
2021	120	91,893	3,464	580	177,679	4,409	1	0	0	700	269,572	4,247
2022	116	0	3,783	571	336,308	4,774	1	0	0	687	336,308	4,606

**SISTEMA ESTADISTICO
SEGUROS DE PENSIONES DERIVADOS DE LA SEGURIDAD SOCIAL
NUMERO DE PENSIONES**



POLIZAS QUE INICIARON VIGENCIA EN 2004
EN VIGOR AL CIERRE

TOTAL

AÑO DE REPORTE	INVALIDEZ E INCAPACIDAD			MUERTE			SORREVIENCIA			TOTAL		
	NO. DE PENSIONES	PRIMA EMITIDA	PENSION PROMEDIO AL CIERRE	NO. DE PENSIONES	PRIMA EMITIDA	PENSION PROMEDIO AL CIERRE	NO. DE PENSIONES	PRIMA EMITIDA	PENSION PROMEDIO AL CIERRE	NO. DE PENSIONES	PRIMA EMITIDA	PENSION PROMEDIO AL CIERRE
2004	409	174.004,796	1,674	5,715	3,143,777,713	1,898	0	0	0	6,124	3,217,782,511	1,883
2005	409	1,269,256	1,733	5,727	63,874,803	2,101	0	0	0	6,136	65,144,059	2,076
2006	410	221,415	1,810	5,702	4,487,172	2,157	2	0	1,638	6,114	4,708,587	2,134
2007	409	54	1,882	5,663	1,406,074	2,187	3	53,709	3,304	6,075	1,459,837	2,167
2008	407	320,626	1,954	5,638	3,225,247	2,335	4	0	3,333	6,049	3,545,273	2,310
2009	402	38,184	2,052	5,599	3,039,097	2,506	6	0	4,523	6,007	3,077,281	2,478
2010	399	268,270	2,117	5,578	1,209,336	2,545	6	30,794	4,673	5,983	1,508,400	2,519
2011	396	12,588	2,204	5,516	143,537	2,699	7	0	4,830	5,919	156,125	2,668
2012	393	0	2,248	5,481	22,170	2,822	11	340,517	4,493	5,885	362,687	2,796
2013	391	1,538,135	2,344	5,440	176,357	2,921	11	0	4,623	5,842	1,714,493	2,886
2014	389	247,371	2,431	5,387	2,290,394	3,026	10	0	4,555	5,786	2,537,765	2,988
2015	385	86,164	2,537	5,325	82,057	3,170	11	0	4,683	5,721	168,221	3,130
2016	385	256,171	2,579	5,259	1,219,367	3,162	11	2,946,481	4,948	5,655	4,422,020	3,126
2017	384	120,492	2,670	5,053	1,991,182	3,283	10	-284,778	5,813	5,447	1,826,896	3,245
2018	378	18,081	2,848	5,085	2,084,495	3,489	10	0	6,233	5,473	2,102,576	3,450
2019	376	173,777	2,982	5,005	1,210,619	3,615	8	0	6,717	5,389	1,384,395	3,576
2020	372	232,231	3,099	4,912	1,456,537	3,778	8	0	6,907	5,292	1,688,768	3,735
2021	368	298,236	3,156	4,913	458,954	3,686				5,281	757,190	3,649
2022	365	208,587	3,335	4,800	1,384,335	3,996				5,165	1,593,322	3,849

INVALIDEZ Y VIDA

AÑO DE REPORTE	INVALIDEZ			MUERTE			SORREVIENCIA			TOTAL		
	NO. DE PENSIONES	PRIMA EMITIDA	PENSION PROMEDIO AL CIERRE	NO. DE PENSIONES	PRIMA EMITIDA	PENSION PROMEDIO AL CIERRE	NO. DE PENSIONES	PRIMA EMITIDA	PENSION PROMEDIO AL CIERRE	NO. DE PENSIONES	PRIMA EMITIDA	PENSION PROMEDIO AL CIERRE
2004	25	25,784,991	3,939	5,133	2,749,735,634	1,821	0	0	0	5,158	2,775,520,625	1,832
2005	25	0	4,158	5,134	51,722,015	2,022	0	0	0	5,159	51,722,015	2,032
2006	26	156,908	3,885	5,109	3,658,746	2,072	2	0	1,638	5,137	3,815,654	2,081
2007	25	0	4,096	5,068	794,957	2,107	3	53,709	3,304	5,096	847,766	2,117
2008	23	181,806	4,429	5,046	1,429,928	2,241	4	0	3,333	5,073	1,611,735	2,252
2009	19	0	4,573	5,010	979,527	2,403	6	0	4,523	5,035	979,527	2,414
2010	19	250,195	4,747	4,989	784,708	2,444	6	30,794	4,673	5,014	1,065,697	2,456
2011	18	0	4,857	4,930	-26,949	2,589	7	0	4,830	4,955	-26,949	2,601
2012	17	0	4,760	4,895	22,170	2,720	9	14,849	4,830	4,921	37,019	2,731
2013	17	0	4,862	4,856	1,958	2,808	9	0	5,003	4,882	1,958	2,819
2014	17	247,371	4,993	4,807	682,422	2,908	8	0	4,936	4,832	929,793	2,918
2015	15	46,441	5,601	4,748	82,057	3,052	9	0	5,023	4,772	128,498	3,063
2016	15	106,571	5,616	4,686	1,219,367	3,050	9	2,946,481	5,332	4,710	4,272,419	3,062
2017	14	0	5,834	4,496	1,012,773	3,164	9	-284,778	6,078	4,519	727,995	3,179
2018	14	0	6,108	4,519	1,758,869	3,376	9	0	6,475	4,542	1,758,869	3,391
2019	14	101,376	6,280	4,446	90,957	3,503	7	0	7,069	4,467	192,335	3,517
2020	14	170,519	6,857	4,360	1,456,537	3,676	7	0	7,269	4,381	1,627,056	3,691
2021	13	142,875	6,614	4,361	458,954	3,608				4,374	601,829	3,617
2022	13	0	7,219	4,257	1,057,064	3,920				4,270	1,057,064	3,930

RIESGOS DE TRABAJO

AÑO DE REPORTE	INCAPACIDAD			MUERTE			SORREVIENCIA			TOTAL		
	NO. DE PENSIONES	PRIMA EMITIDA	PENSION PROMEDIO AL CIERRE	NO. DE PENSIONES	PRIMA EMITIDA	PENSION PROMEDIO AL CIERRE	NO. DE PENSIONES	PRIMA EMITIDA	PENSION PROMEDIO AL CIERRE	NO. DE PENSIONES	PRIMA EMITIDA	PENSION PROMEDIO AL CIERRE
2004	384	148,219,807	1,527	582	394,042,079	2,573	0	0	0	966	542,261,886	2,157
2005	384	1,269,256	1,575	593	12,152,788	2,786	0	0	0	977	13,422,045	2,310
2006	384	64,507	1,670	593	828,426	2,893	0	0	0	977	892,933	2,412
2007	384	54	1,738	595	612,018	2,872	0	0	0	979	612,071	2,427
2008	384	138,230	1,805	592	1,795,318	3,141				976	1,933,538	2,615
2009	383	38,184	1,926	589	2,059,570	3,387				972	2,097,754	2,811
2010	380	18,075	1,985	589	424,629	3,399				969	442,703	2,845
2011	378	12,588	2,077	586	170,486	3,620				964	183,074	3,015
2012	376	0	2,134	586	0	3,772	2	325,668	2,973	964	325,668	3,131
2013	374	1,538,135	2,230	584	174,400	3,863	2	0	2,914	960	1,712,535	3,225
2014	372	0	2,314	580	1,607,971	4,003	2	0	3,030	954	1,607,971	3,342
2015	370	39,723	2,413	577	0	4,140	2	0	3,154	949	39,723	3,465
2016	370	149,601	2,456	573	0	4,085	2	0	3,221	945	149,601	3,445
2017	370	120,492	2,551	557	978,499	4,243	1	0	3,426	928	1,098,901	3,567
2018	364	18,081	2,723	566	325,626	4,392	1	0	4,060	911	343,707	3,739
2019	362	72,399	2,855	559	1,119,602	4,511	1	0	4,256	922	1,192,001	3,860
2020	358	61,712	2,952	552	0	4,591	1	0	4,377	911	61,712	3,946
2021	355	155,361	3,030	552	0	4,302				907	155,361	3,804
2022	352	208,587	3,191	543	327,271	4,594				895	536,258	4,042

**SISTEMA ESTADISTICO
SEGUROS DE PENSIONES DERIVADOS DE LA SEGURIDAD SOCIAL**



NUMERO DE PENSIONES
POLIZAS QUE INICIARON VIGENCIA EN 2005
EN VIGOR AL CIERRE

TOTAL

AÑO DE REPORTE	INVALIDEZ E INCAPACIDAD			MUERTE			SOBREVIVENCIA			TOTAL		
	NO. DE PENSIONES	PRIMA EMITIDA	PENSION PROMEDIO AL CIERRE	NO. DE PENSIONES	PRIMA EMITIDA	PENSION PROMEDIO AL CIERRE	NO. DE PENSIONES	PRIMA EMITIDA	PENSION PROMEDIO AL CIERRE	NO. DE PENSIONES	PRIMA EMITIDA	PENSION PROMEDIO AL CIERRE
2005	752	284,843,884	1,527	7,106	3,912,565,176	2,061	0	0	0	7,858	4,197,409,060	2,010
2006	753	2,158,649	1,552	7,134	60,133,209	2,105	4	110,615	2,010	7,891	62,402,473	2,052
2007	753	301,166	1,617	7,119	5,631,724	2,140	3	39,407	3,216	7,875	5,972,298	2,090
2008	750	130,507	1,683	7,080	3,601,738	2,272	3	0	3,513	7,833	3,732,245	2,216
2009	748	16,251	1,791	7,021	5,594,442	2,442	3	0	3,742	7,772	5,610,694	2,380
2010	743	483,810	1,859	6,983	2,067,820	2,487	3	0	3,876	7,729	2,551,629	2,427
2011	741	4,107,979	1,973	6,931	816,908	2,628	3	0	4,047	7,675	4,924,887	2,565
2012	738	175,137	2,055	6,889	520,003	2,756	2	0	6,192	7,629	695,140	2,689
2013	735	307,412	2,131	6,830	8,447,292	2,846	3	131,220	5,227	7,568	8,885,924	2,777
2014	734	28,606	2,217	6,782	1,659,914	2,946	3	0	5,434	7,519	1,688,521	2,876
2015	731	152,703	2,312	6,711	1,087,171	3,089	3	0	5,656	7,445	1,239,873	3,013
2016	725	93,483	2,350	6,646	263,538	3,074	5	77,052	4,690	7,376	434,073	3,004
2017	715	371,894	2,397	6,391	44,167	3,170	7	0	5,728	7,113	416,061	3,095
2018	711	41,008	2,524	6,441	1,225,368	3,382	7	0	6,215	7,159	1,266,376	3,300
2019	708	117,135	2,643	6,358	251,046	3,490	7	0	6,515	7,073	368,180	3,408
2020	697	445,730	2,711	6,231	131,441	3,658	11	0	5,306	6,939	577,171	3,566
2021	690	317,942	2,785	6,240	5,615,896	3,574				6,930	5,933,838	3,495
2022	683	284,195	2,979	6,125	1,756,430	3,863				6,808	2,040,625	3,774

INVALIDEZ Y VIDA

AÑO DE REPORTE	INVALIDEZ			MUERTE			SOBREVIVENCIA			TOTAL		
	NO. DE PENSIONES	PRIMA EMITIDA	PENSION PROMEDIO AL CIERRE	NO. DE PENSIONES	PRIMA EMITIDA	PENSION PROMEDIO AL CIERRE	NO. DE PENSIONES	PRIMA EMITIDA	PENSION PROMEDIO AL CIERRE	NO. DE PENSIONES	PRIMA EMITIDA	PENSION PROMEDIO AL CIERRE
2005	27	29,545,178	4,474	6,351	3,382,632,749	1,967	0	0	0	6,378	3,412,177,927	1,977
2006	26	199,743	4,377	6,363	45,376,881	2,001	3	40,262	207	6,392	45,616,886	2,009
2007	27	264,604	4,473	6,346	4,832,047	2,039	2	39,407	965	6,375	5,136,058	2,049
2008	26	103,117	4,760	6,309	1,504,203	2,162	2	0	1,001	6,337	1,607,120	2,172
2009	25	0	5,240	6,249	3,083,894	2,321	2	0	1,066	6,276	3,083,894	2,333
2010	24	87,786	5,573	6,211	1,194,704	2,364	2	0	1,104	6,237	1,282,489	2,376
2011	24	72,938	5,869	6,161	815,805	2,502	2	0	1,153	6,187	888,743	2,515
2012	24	42,602	6,148	6,121	502,919	2,627	1	0	2,174	6,146	545,521	2,641
2013	24	0	6,295	6,067	8,143,988	2,716	2	131,220	3,654	6,093	8,275,208	2,731
2014	24	0	6,527	6,020	1,282,033	2,818	2	0	3,799	6,046	1,282,033	2,833
2015	24	45,502	6,878	5,950	1,087,171	2,959	2	0	3,954	5,976	1,132,672	2,975
2016	23	0	6,936	5,886	263,538	2,953	3	0	3,812	5,912	263,538	2,969
2017	19	97,605	6,668	5,656	44,167	3,049	5	0	5,591	5,680	141,772	3,063
2018	19	0	7,037	5,688	1,225,368	3,257	5	0	6,049	5,712	1,225,368	3,272
2019	19	0	7,242	5,611	251,046	3,370	5	0	6,341	5,635	251,046	3,386
2020	19	282,211	7,697	5,492	131,441	3,542	7	0	5,229	5,518	413,652	3,559
2021	18	134,538	7,710	5,497	5,504,118	3,481				5,515	5,638,656	3,495
2022	17	115,030	8,372	5,389	1,385,135	3,767				5,406	1,500,165	3,781

RIESGOS DE TRABAJO

AÑO DE REPORTE	INCAPACIDAD			MUERTE			SOBREVIVENCIA			TOTAL		
	NO. DE PENSIONES	PRIMA EMITIDA	PENSION PROMEDIO AL CIERRE	NO. DE PENSIONES	PRIMA EMITIDA	PENSION PROMEDIO AL CIERRE	NO. DE PENSIONES	PRIMA EMITIDA	PENSION PROMEDIO AL CIERRE	NO. DE PENSIONES	PRIMA EMITIDA	PENSION PROMEDIO AL CIERRE
2005	725	255,298,706	1,417	755	529,932,427	2,856	0	0	0	1,480	785,231,133	2,151
2006	727	1,958,905	1,451	771	14,756,328	2,962	1	70,354	7,418	1,499	16,785,587	2,232
2007	726	36,563	1,511	773	799,678	2,971	1	0	7,719	1,500	836,240	2,267
2008	724	27,390	1,572	771	2,097,535	3,172	1	0	8,537	1,496	2,124,925	2,402
2009	723	16,251	1,672	772	2,510,549	3,420	1	0	9,095	1,496	2,526,800	2,579
2010	719	396,024	1,735	772	873,116	3,471	1	0	9,420	1,492	1,269,140	2,638
2011	717	4,035,041	1,843	770	1,103	3,634	1	0	9,834	1,488	4,036,144	2,775
2012	714	132,535	1,918	768	17,084	3,784	1	0	10,210	1,483	149,619	2,890
2013	711	307,412	1,991	763	303,304	3,873	1	0	8,372	1,475	610,716	2,969
2014	710	28,606	2,071	762	377,882	3,959	1	0	8,705	1,473	406,488	3,052
2015	707	107,201	2,157	761	0	4,102	1	0	9,060	1,469	107,201	3,169
2016	702	93,483	2,199	760	0	4,012	2	77,052	6,006	1,464	170,536	3,146
2017	696	274,288	2,280	735	0	4,100	2	0	6,069	1,433	274,288	3,219
2018	692	41,008	2,400	753	0	4,325	2	0	6,632	1,447	41,008	3,408
2019	689	117,135	2,517	747	0	4,388	2	0	6,952	1,438	117,135	3,495
2020	678	163,519	2,572	739	0	4,521	4	0	5,440	1,421	163,519	3,594
2021	672	183,404	2,653	743	111,778	4,260				1,415	295,182	3,497
2022	666	169,165	2,841	736	371,295	4,565				1,402	540,459	3,746

**SISTEMA ESTADISTICO
SEGUROS DE PENSIONES DERIVADOS DE LA SEGURIDAD SOCIAL**
NUMERO DE PENSIONES
POLIZAS QUE INICIARON VIGENCIA EN 2006
EN VIGOR AL CIERRE



TOTAL

AÑO DE REPORTE	INVALIDEZ INCAPACIDAD			MUERTE			SOBREVIVENCIA			TOTAL		
	NO. DE PENSIONES	PRIMA EMITIDA	PENSIÓN PROMEDIO AL CIERRE	NO. DE PENSIONES	PRIMA EMITIDA	PENSIÓN PROMEDIO AL CIERRE	NO. DE PENSIONES	PRIMA EMITIDA	PENSIÓN PROMEDIO AL CIERRE	NO. DE PENSIONES	PRIMA EMITIDA	PENSIÓN PROMEDIO AL CIERRE
2006	733	301,030,545	1,648	7,842	4,453,485,464	2,097	2	504,921	1,823	8,577	4,755,020,930	2,058
2007	738	2,377,700	1,699	7,902	76,344,140	2,114	1	0	3,340	8,641	78,721,841	2,079
2008	734	9,152	1,781	7,876	5,020,569	2,254	1	0	3,535	8,611	5,029,721	2,213
2009	730	248,398	1,898	7,825	11,988,427	2,427	1	0	3,766	8,556	12,236,825	2,382
2010	724	851,608	1,940	7,786	2,816,105	2,463	4	53,839	4,274	8,514	3,721,613	2,419
2011	720	786,626	2,020	7,745	1,310,823	2,619	7	148,504	3,753	8,472	2,245,953	2,569
2012	716	91,045	2,095	7,690	1,360,767	2,754	8	127,648	3,599	8,414	1,579,460	2,699
2013	714	10,900	2,168	7,640	889,881	2,845	8	138,974	3,727	8,362	1,039,755	2,788
2014	709	572,896	2,256	7,591	1,199,585	2,947	9	118,627	3,586	8,309	1,891,107	2,888
2015	705	1,742,875	2,352	7,517	481,574	3,090	10	23,804	3,575	8,232	2,248,253	3,027
2016	699	18,285	2,384	7,433	1,871,820	3,080	11	0	3,446	8,143	1,890,105	3,021
2017	694	128,964	2,457	6,887	352,665	3,204	11	0	3,806	7,592	481,629	3,136
2018	687	443,172	2,615	7,251	286,729	3,411	15	0	3,957	7,953	729,901	3,343
2019	685	202,658	2,754	7,156	1,280,683	3,526	14	0	4,234	7,855	1,483,341	3,459
2020	677	1,056,921	2,837	7,028	389,188	3,692	16	127,954	4,282	7,721	1,574,063	3,618
2021	673	144,776	2,880	7,043	165,680	3,579				7,716	310,456	3,518
2022	664	1,261,949	3,094	6,905	1,756,776	3,885				7,569	3,018,724	3,816

INVALIDEZ Y VIDA

AÑO DE REPORTE	INVALIDEZ			MUERTE			SOBREVIVENCIA			TOTAL		
	NO. DE PENSIONES	PRIMA EMITIDA	PENSIÓN PROMEDIO AL CIERRE	NO. DE PENSIONES	PRIMA EMITIDA	PENSIÓN PROMEDIO AL CIERRE	NO. DE PENSIONES	PRIMA EMITIDA	PENSIÓN PROMEDIO AL CIERRE	NO. DE PENSIONES	PRIMA EMITIDA	PENSIÓN PROMEDIO AL CIERRE
2006	50	48,686,266	3,688	7,063	3,830,370,515	1,980	2	504,921	1,823	7,115	3,879,561,702	1,992
2007	51	136,063	3,851	7,106	62,236,060	1,992	1	0	3,340	7,158	62,372,123	2,006
2008	50	0	4,087	7,080	2,725,549	2,122	1	0	3,535	7,131	2,725,549	2,136
2009	47	160,983	4,463	7,025	8,733,971	2,284	1	0	3,766	7,073	8,894,954	2,298
2010	45	36,130	4,355	6,988	2,085,385	2,317	3	53,839	5,030	7,036	2,175,354	2,331
2011	43	159,483	4,617	6,950	1,310,823	2,461	6	83,988	3,990	6,999	1,554,274	2,475
2012	42	6,146	4,927	6,895	711,841	2,588	7	127,648	3,768	6,944	845,636	2,603
2013	42	0	5,055	6,847	889,881	2,672	7	138,974	3,902	6,896	1,028,855	2,688
2014	39	45,273	5,399	6,800	301,841	2,771	8	118,627	3,709	6,847	465,741	2,788
2015	39	1,698,916	5,648	6,727	480,547	2,913	8	0	3,824	6,774	2,179,463	2,930
2016	37	0	5,520	6,648	1,794,134	2,910	9	0	3,781	6,694	1,794,134	2,926
2017	36	0	5,659	6,149	313,232	3,036	8	0	4,600	6,193	313,232	3,053
2018	35	338,036	6,104	6,475	286,729	3,233	12	0	4,485	6,522	624,765	3,251
2019	35	136,608	6,396	6,390	1,280,683	3,344	11	0	4,862	6,436	1,417,291	3,364
2020	33	873,454	6,840	6,271	88,372	3,513	13	127,954	4,811	6,317	1,089,779	3,533
2021	33	0	6,847	6,280	165,680	3,421				6,313	165,680	3,439
2022	31	1,188,786	7,667	6,147	830,770	3,718				6,178	2,019,556	3,738

RIESGOS DE TRABAJO

AÑO DE REPORTE	INCAPACIDAD			MUERTE			SOBREVIVENCIA			TOTAL		
	NO. DE PENSIONES	PRIMA EMITIDA	PENSIÓN PROMEDIO AL CIERRE	NO. DE PENSIONES	PRIMA EMITIDA	PENSIÓN PROMEDIO AL CIERRE	NO. DE PENSIONES	PRIMA EMITIDA	PENSIÓN PROMEDIO AL CIERRE	NO. DE PENSIONES	PRIMA EMITIDA	PENSIÓN PROMEDIO AL CIERRE
2006	683	252,344,279	1,499	779	623,114,948	3,151	0	0	0	1,462	875,459,228	2,379
2007	687	2,241,638	1,539	796	14,108,081	3,199	0	0	0	1,483	16,349,718	2,430
2008	684	9,152	1,612	796	2,295,019	3,428				1,480	2,304,171	2,589
2009	683	87,415	1,721	800	3,254,456	3,688				1,483	3,341,871	2,782
2010	679	815,538	1,780	798	730,721	3,741	1	0	2,008	1,478	1,546,259	2,839
2011	677	627,144	1,855	795	0	4,001	1	64,536	2,327	1,473	691,679	3,014
2012	674	84,899	1,919	795	648,926	4,197	1	0	2,416	1,470	733,824	3,151
2013	672	10,900	1,988	793	0	4,337	1	0	2,502	1,466	10,900	3,259
2014	670	527,622	2,073	791	897,744	4,452	1	0	2,601	1,462	1,425,366	3,361
2015	666	43,959	2,159	790	1,026	4,594	2	23,804	2,579	1,458	68,790	3,479
2016	662	18,285	2,208	785	77,686	4,515	2	0	1,938	1,449	95,971	3,458
2017	658	128,964	2,282	738	39,433	4,602	3	0	1,690	1,399	168,397	3,505
2018	652	105,136	2,428	776	0	4,890	3	0	1,845	1,431	105,136	3,762
2019	650	66,050	2,557	766	0	5,037	3	0	1,934	1,419	66,050	3,895
2020	644	183,467	2,632	757	300,817	5,178	3	0	1,988	1,404	484,283	4,004
2021	640	144,776	2,676	763	0	4,880				1,403	144,776	3,874
2022	633	73,163	2,870	758	926,096	5,241				1,391	999,169	4,162

**SISTEMA ESTADISTICO
SEGUROS DE PENSIONES DERIVADOS DE LA SEGURIDAD SOCIAL**



NUMERO DE PENSIONES
POLIZAS QUE INICIARON VIGENCIA EN 2007
EN VIGOR AL CIERRE

TOTAL

AÑO DE REPORTE	INVALIDEZ E INCAPACIDAD			MUERTE			SOBREVIVENCIA			TOTAL		
	NO. DE PENSIONES	PRIMA EMITIDA	PENSION PROMEDIO AL CIERRE	NO. DE PENSIONES	PRIMA EMITIDA	PENSION PROMEDIO AL CIERRE	NO. DE PENSIONES	PRIMA EMITIDA	PENSION PROMEDIO AL CIERRE	NO. DE PENSIONES	PRIMA EMITIDA	PENSION PROMEDIO AL CIERRE
2007	2,626	1,617,941,518	2,474	7,035	4,445,980,890	2,302	10	471,489	2,150	9,671	6,064,393,897	2,349
2008	2,569	24,439,744	2,537	7,068	35,980,122	2,371	78	3,576,677	2,478	9,715	63,996,544	2,416
2009	2,488	3,669,902	2,685	7,027	7,220,698	2,533	149	4,472,435	2,621	9,664	15,363,036	2,573
2010	2,427	3,583,406	2,784	7,008	4,040,524	2,541	198	3,540,323	2,517	9,633	11,164,254	2,602
2011	2,357	1,997,244	2,908	6,971	511,019	2,733	248	2,657,203	2,591	9,576	5,165,466	2,772
2012	2,294	3,418,271	3,044	6,957	1,869,735	2,893	298	4,684,476	2,949	9,549	9,972,482	2,931
2013	2,244	1,241,830	3,147	6,937	3,577,422	2,990	339	3,430,660	2,999	9,520	8,249,913	3,027
2014	2,199	3,259,428	3,268	6,890	3,293,803	3,100	365	6,444,197	3,129	9,454	12,997,427	3,140
2015	2,126	2,755,110	3,375	6,837	659,444	3,263	395	3,714,481	3,355	9,358	7,129,035	3,292
2016	2,059	1,789,515	3,377	6,771	967,449	3,223	441	3,485,217	3,291	9,271	6,242,180	3,261
2017	1,994	2,883,094	3,459	6,680	191,216	3,341	465	3,867,756	3,369	9,139	6,942,066	3,369
2018	1,940	1,075,466	3,754	6,619	1,044,197	3,587	483	4,816,309	3,748	9,042	6,935,972	3,631
2019	1,906	1,636,072	3,890	6,548	2,035,232	3,701	504	2,418,175	3,957	8,958	6,089,479	3,754
2020	1,859	1,443,855	3,961	6,452	723,877	3,884	519	829,535	4,099	8,830	5,927,268	3,913
2021	1,802	2,576,565	4,030	6,988	7,955,388	3,763				8,790	10,531,953	3,818
2022	1,755	2,944,345	4,280	6,876	4,348,005	4,088				8,631	7,292,350	4,127

INVALIDEZ Y VIDA

AÑO DE REPORTE	INVALIDEZ			MUERTE			SOBREVIVENCIA			TOTAL		
	NO. DE PENSIONES	PRIMA EMITIDA	PENSION PROMEDIO AL CIERRE	NO. DE PENSIONES	PRIMA EMITIDA	PENSION PROMEDIO AL CIERRE	NO. DE PENSIONES	PRIMA EMITIDA	PENSION PROMEDIO AL CIERRE	NO. DE PENSIONES	PRIMA EMITIDA	PENSION PROMEDIO AL CIERRE
2007	1,503	1,133,429,871	3,047	6,366	3,863,141,385	2,187	10	471,489	2,150	7,879	4,997,042,745	2,351
2008	1,437	18,951,019	3,148	6,384	31,448,263	2,239	77	3,576,677	2,486	7,898	53,975,960	2,407
2009	1,362	3,399,209	3,352	6,336	4,707,268	2,390	147	4,463,452	2,640	7,845	12,569,929	2,562
2010	1,303	3,027,987	3,510	6,317	3,712,725	2,400	195	3,465,756	2,533	7,815	10,206,468	2,588
2011	1,238	1,997,244	3,706	6,278	178,451	2,578	245	2,657,203	2,595	7,758	4,832,898	2,758
2012	1,174	3,418,271	3,935	6,263	1,476,086	2,731	295	4,611,640	2,954	7,732	9,505,998	2,922
2013	1,131	1,212,602	4,090	6,241	3,304,891	2,821	335	3,422,204	3,011	7,707	7,939,697	3,016
2014	1,090	3,223,850	4,273	6,194	2,585,511	2,928	361	6,444,197	3,141	7,645	12,253,558	3,130
2015	1,023	2,591,358	4,451	6,142	563,481	3,081	390	3,714,481	3,369	7,555	6,869,320	3,282
2016	961	1,731,902	4,479	6,079	909,695	3,053	431	3,268,475	3,313	7,471	5,910,073	3,252
2017	908	1,910,926	4,597	5,993	191,216	3,167	454	3,867,756	3,386	7,355	5,969,897	3,357
2018	864	1,041,951	5,098	5,932	1,044,197	3,407	471	4,816,309	3,769	7,267	6,902,457	3,631
2019	833	1,513,258	5,297	5,864	17,679	3,516	492	2,418,175	3,958	7,189	3,949,111	3,753
2020	793	1,158,845	5,410	5,773	504,103	3,704	507	829,535	4,132	7,073	2,492,483	3,926
2021	746	2,404,387	5,531	6,298	7,946,677	3,626				7,044	10,351,064	3,828
2022	710	2,689,199	5,899	6,189	4,348,005	3,943				6,899	7,037,204	4,144

RIESGOS DE TRABAJO

AÑO DE REPORTE	INCAPACIDAD			MUERTE			SOBREVIVENCIA			TOTAL		
	NO. DE PENSIONES	PRIMA EMITIDA	PENSION PROMEDIO AL CIERRE	NO. DE PENSIONES	PRIMA EMITIDA	PENSION PROMEDIO AL CIERRE	NO. DE PENSIONES	PRIMA EMITIDA	PENSION PROMEDIO AL CIERRE	NO. DE PENSIONES	PRIMA EMITIDA	PENSION PROMEDIO AL CIERRE
2007	1,123	484,511,647	1,707	669	582,839,505	3,396	0	0	0	1,792	1,067,351,152	2,338
2008	1,132	5,488,725	1,761	684	4,531,859	3,599	1	0	1,820	1,817	10,020,584	2,453
2009	1,126	270,694	1,877	691	2,513,431	3,847	2	8,983	1,189	1,819	2,793,107	2,625
2010	1,124	555,419	1,943	691	327,799	3,834	3	74,568	1,491	1,818	957,786	2,661
2011	1,122	0	2,029	693	332,568	4,132	3	0	2,262	1,818	332,568	2,831
2012	1,120	0	2,109	694	393,649	4,359	3	72,836	2,442	1,817	466,484	2,969
2013	1,113	29,228	2,188	696	272,531	4,501	4	8,457	2,025	1,813	310,216	3,076
2014	1,109	35,578	2,280	696	708,292	4,630	4	0	2,106	1,809	743,869	3,184
2015	1,103	163,752	2,377	695	95,962	4,871	5	0	2,241	1,803	259,715	3,338
2016	1,098	57,612	2,413	692	57,754	4,714	10	216,742	2,377	1,800	332,108	3,297
2017	1,086	972,169	2,508	687	0	4,863	11	0	2,661	1,784	972,169	3,416
2018	1,076	33,515	2,675	687	0	5,142	12	0	2,915	1,775	33,515	3,632
2019	1,073	122,814	2,798	684	2,017,553	5,287	12	0	3,056	1,769	2,140,368	3,762
2020	1,066	285,011	2,882	679	219,774	5,411	12	0	2,702	1,757	504,784	3,858
2021	1,056	172,179	2,969	690	8,710	5,014				1,746	180,889	3,777
2022	1,045	255,146	3,181	687	0	5,392				1,732	255,146	4,058

**SISTEMA ESTADISTICO
SEGUROS DE PENSIONES DERIVADOS DE LA SEGURIDAD SOCIAL**
NUMERO DE PENSIONES
POLIZAS QUE INICIARON VIGENCIA EN 2008
EN VIGOR AL CIERRE



TOTAL

AÑO DE REPORTE	INVALIDEZ E INCAPACIDAD			MUERTE			SOBREVIVENCIA			TOTAL		
	NO. DE PENSIONES	PRIMA EMITIDA	PENSION PROMEDIO AL CIERRE	NO. DE PENSIONES	PRIMA EMITIDA	PENSION PROMEDIO AL CIERRE	NO. DE PENSIONES	PRIMA EMITIDA	PENSION PROMEDIO AL CIERRE	NO. DE PENSIONES	PRIMA EMITIDA	PENSION PROMEDIO AL CIERRE
2008	4,098	2,637,831,683	2,583	7,241	4,805,843,925	2,338	45	40,646,804	2,516	11,384	7,484,322,413	2,427
2009	3,969	30,131,507	2,733	7,272	60,756,595	2,486	151	5,891,209	2,654	11,392	96,779,311	2,574
2010	3,838	8,349,186	2,813	7,260	20,986,336	2,489	259	7,390,571	2,635	11,357	36,726,093	2,602
2011	3,718	4,499,574	2,932	7,236	6,504,711	2,696	337	3,617,172	2,728	11,291	14,621,457	2,774
2012	3,597	4,496,208	3,092	7,206	3,648,649	2,886	444	10,727,369	2,895	11,247	18,872,226	2,952
2013	3,496	1,454,820	3,206	7,185	1,855,089	2,990	515	6,786,041	2,916	11,196	10,095,950	3,054
2014	3,401	6,646,777	3,342	7,159	3,366,152	3,101	586	8,457,565	2,992	11,146	18,470,495	3,169
2015	3,268	5,638,521	3,466	7,115	3,505,689	3,219	655	8,122,835	3,089	11,038	17,267,045	3,285
2016	3,153	6,339,233	3,470	7,056	420,150	3,213	727	4,873,103	3,030	10,936	11,652,487	3,275
2017	3,052	3,880,223	3,598	6,984	3,276,113	3,277	761	6,173,936	3,081	10,797	13,330,272	3,354
2018	2,955	2,450,532	3,898	6,905	653,379	3,602	780	4,179,079	3,448	10,640	7,282,990	3,673
2019	2,870	2,137,965	4,069	6,854	318,769	3,767	834	3,944,972	3,609	10,558	6,401,706	3,836
2020	2,799	3,769,803	4,188	6,770	29,355	3,863	859	9,309,640	3,727	10,428	13,108,797	3,959
2021	2,719	1,412,724	4,263	7,675	8,060,343	3,792				10,394	9,473,066	3,915
2022	2,642	4,588,744	4,559	7,554	8,130,392	4,071				10,196	12,719,137	4,198

INVALIDEZ Y VIDA

AÑO DE REPORTE	INVALIDEZ			MUERTE			SOBREVIVENCIA			TOTAL		
	NO. DE PENSIONES	PRIMA EMITIDA	PENSION PROMEDIO AL CIERRE	NO. DE PENSIONES	PRIMA EMITIDA	PENSION PROMEDIO AL CIERRE	NO. DE PENSIONES	PRIMA EMITIDA	PENSION PROMEDIO AL CIERRE	NO. DE PENSIONES	PRIMA EMITIDA	PENSION PROMEDIO AL CIERRE
2008	2,744	1,986,070,499	2,927	6,500	4,172,550,087	2,227	45	40,646,804	2,516	9,289	6,199,267,391	2,435
2009	2,609	23,701,897	3,111	6,520	50,140,430	2,366	150	5,718,711	2,660	9,279	79,561,038	2,580
2010	2,480	7,693,707	3,214	6,501	15,471,238	2,367	259	7,390,571	2,635	9,240	30,555,516	2,602
2011	2,366	4,157,579	3,367	6,475	3,816,845	2,563	335	3,617,172	2,734	9,176	11,591,596	2,776
2012	2,255	4,068,869	3,591	6,445	3,062,641	2,747	441	10,545,889	2,873	9,141	17,677,399	2,961
2013	2,156	1,454,820	3,745	6,424	699,468	2,844	511	6,751,811	2,897	9,091	8,906,099	3,060
2014	2,064	5,105,010	3,927	6,401	3,009,883	2,951	581	8,457,565	2,970	9,046	16,572,459	3,175
2015	1,938	5,420,464	4,102	6,359	2,834,923	3,064	650	8,122,835	3,069	8,947	16,378,222	3,289
2016	1,830	6,063,346	4,128	6,306	285,982	3,065	721	4,873,103	3,005	8,857	11,222,432	3,279
2017	1,736	3,285,052	4,291	6,239	400,055	3,124	755	6,173,936	3,056	8,730	9,859,043	3,350
2018	1,647	2,332,302	4,714	6,163	380,616	3,441	774	4,179,079	3,428	8,584	6,892,198	3,684
2019	1,571	1,936,850	4,948	6,115	302,613	3,602	824	3,944,972	3,587	8,510	6,184,435	3,849
2020	1,515	3,616,801	5,120	6,038	29,355	3,699	847	9,309,640	3,711	8,400	12,955,796	3,957
2021	1,442	1,022,657	5,239	6,930	5,527,914	3,654				8,372	6,550,571	3,927
2022	1,373	4,069,933	5,641	6,815	7,855,923	3,926				8,188	11,925,856	4,213

RIESGOS DE TRABAJO

AÑO DE REPORTE	INCAPACIDAD			MUERTE			SOBREVIVENCIA			TOTAL		
	NO. DE PENSIONES	PRIMA EMITIDA	PENSION PROMEDIO AL CIERRE	NO. DE PENSIONES	PRIMA EMITIDA	PENSION PROMEDIO AL CIERRE	NO. DE PENSIONES	PRIMA EMITIDA	PENSION PROMEDIO AL CIERRE	NO. DE PENSIONES	PRIMA EMITIDA	PENSION PROMEDIO AL CIERRE
2008	1,354	651,761,184	1,887	741	633,293,837	3,315				2,095	1,285,055,022	2,392
2009	1,360	6,429,610	2,009	752	10,616,165	3,530	1	172,498	1,745	2,113	17,218,273	2,580
2010	1,358	655,480	2,080	759	5,515,097	3,533				2,117	6,170,577	2,601
2011	1,352	341,995	2,171	761	2,687,866	3,827	2	0	1,719	2,115	3,029,861	2,767
2012	1,342	427,340	2,254	761	586,007	4,062	3	181,480	6,136	2,106	1,194,826	2,912
2013	1,340	0	2,340	761	1,155,621	4,223	4	34,230	5,329	2,105	1,189,851	3,026
2014	1,337	1,541,767	2,441	758	356,269	4,365	5	0	5,542	2,100	1,898,036	3,143
2015	1,330	218,058	2,539	756	670,765	4,521	5	0	5,768	2,091	888,823	3,263
2016	1,323	275,887	2,560	750	134,168	4,465	6	0	6,029	2,079	410,055	3,257
2017	1,316	595,171	2,684	745	2,876,058	4,559	6	0	6,142	2,067	3,471,229	3,370
2018	1,308	118,229	2,871	742	272,563	4,937	6	0	6,054	2,056	390,792	3,626
2019	1,299	201,116	3,004	739	16,156	5,131	10	0	5,446	2,048	217,272	3,784
2020	1,284	153,002	3,089	732	0	5,215	12	0	4,865	2,028	153,002	3,866
2021	1,277	390,067	3,160	745	2,532,429	5,077				2,022	2,922,496	3,866
2022	1,269	518,812	3,388	739	274,470	5,412				2,008	793,281	4,133

**SISTEMA ESTADISTICO
SEGUROS DE PENSIONES DERIVADOS DE LA SEGURIDAD SOCIAL
NUMERO DE PENSIONES**



POLIZAS QUE INICIARON VIGENCIA EN 2009
EN VIGOR AL CIERRE

TOTAL

AÑO DE REPORTE	INCAPACIDAD, INVALIDEZ Y JUBILACION			MUERTE			SORREVIENCIA			TOTAL		
	NO. DE PENSIONES	PRIMA EMITIDA	PENSIÓN PROMEDIO AL CIERRE	NO. DE PENSIONES	PRIMA EMITIDA	PENSIÓN PROMEDIO AL CIERRE	NO. DE PENSIONES	PRIMA EMITIDA	PENSIÓN PROMEDIO AL CIERRE	NO. DE PENSIONES	PRIMA EMITIDA	PENSIÓN PROMEDIO AL CIERRE
2009	5,030	3,616,585.217	2,959	7,124	4,757,499.756	2,371	314	145,108.489	1,818	12,468	8,519,193.661	2,593
2010	5,101	164,906.906	3,035	7,514	288,812.736	2,383	434	6,649.943	2,020	13,049	460,369.584	2,626
2011	4,884	4,192.776	3,214	7,490	15,111.015	2,579	557	3,072.594	2,250	12,931	22,376.388	2,805
2012	4,728	6,207.541	3,358	7,460	5,752.941	2,729	695	6,529.374	2,408	12,883	18,489.856	2,942
2013	4,592	2,082.007	3,476	7,432	3,916.567	2,824	785	6,111.900	2,578	12,809	12,110.474	3,043
2014	4,459	3,070.110	3,629	7,392	3,246.585	2,933	864	2,350.087	2,764	12,715	8,666.782	3,166
2015	4,328	3,356.382	3,759	7,350	2,176.081	3,048	936	6,465.677	2,833	12,614	11,998.140	3,276
2016	4,200	3,008.515	3,817	7,302	1,681.461	3,043	1,005	6,063.216	2,876	12,507	10,750.193	3,289
2017	4,092	2,252.843	3,961	7,234	4,439.683	3,145	1,056	5,684.287	2,977	12,382	12,376.813	3,400
2018	3,956	1,228.576	4,229	7,161	17,212	3,407	1,114	5,544.390	3,248	12,231	6,790.178	3,658
2019	3,836	5,204.720	4,426	7,087	1,274.196	3,558	1,159	7,182.321	3,424	12,082	13,661.237	3,821
2020	3,710	2,881.372	4,545	7,004	777.430	3,652	1,209	5,960.717	3,566	11,923	9,619.518	3,921
2021	3,574	1,283.873	4,625	8,310	8,368.136	3,596				11,884	9,652.009	3,906
2022	3,463	3,017.849	4,940	8,208	10,334.442	3,853				11,671	13,352.291	4,173

INVALIDEZ Y VIDA

AÑO DE REPORTE	INVALIDEZ			MUERTE			SORREVIENCIA			TOTAL		
	NO. DE PENSIONES	PRIMA EMITIDA	PENSIÓN PROMEDIO AL CIERRE	NO. DE PENSIONES	PRIMA EMITIDA	PENSIÓN PROMEDIO AL CIERRE	NO. DE PENSIONES	PRIMA EMITIDA	PENSIÓN PROMEDIO AL CIERRE	NO. DE PENSIONES	PRIMA EMITIDA	PENSIÓN PROMEDIO AL CIERRE
2009	3,140	2,287,120.180	3,002	6,560	4,248,213.643	2,267	55	43,182.821	2,247	9,755	6,578,516.643	2,501
2010	3,142	109,609.399	3,098	6,913	258,818.378	2,275	170	5,771.649	2,290	10,225	374,199.425	2,528
2011	2,944	3,529.878	3,270	6,882	12,851.854	2,457	292	3,072.594	2,437	10,118	19,454.326	2,693
2012	2,799	5,108.171	3,450	6,852	2,872.428	2,596	429	6,480.091	2,549	10,680	14,460.690	2,831
2013	2,675	2,044.697	3,585	6,824	3,916.567	2,685	522	6,111.900	2,699	10,021	12,073.154	2,926
2014	2,564	3,070.110	3,750	6,785	2,659.362	2,791	600	2,350.087	2,907	9,549	8,079.568	3,043
2015	2,442	3,247.516	3,898	6,747	2,147.501	2,900	682	6,465.677	2,926	9,871	11,860.694	3,149
2016	2,335	2,951.485	3,968	6,700	920.166	2,899	750	6,018.151	2,905	9,785	9,889.802	3,155
2017	2,242	2,221.528	4,125	6,633	4,332.444	2,996	804	5,588.265	2,975	9,679	12,142.237	3,256
2018	2,126	1,148.775	4,415	6,563	17,212	3,251	861	5,544.390	3,254	9,550	6,710.378	3,510
2019	2,031	4,531.009	4,636	6,409	1,274.196	3,402	908	7,182.321	3,414	9,428	12,987.526	3,669
2020	1,926	1,870.464	4,754	6,409	777.430	3,495	958	5,960.717	3,532	9,293	8,608.611	3,760
2021	1,843	988.077	4,805	7,442	8,368.136	3,458				9,285	9,356.213	3,725
2022	1,756	2,790.772	5,140	7,351	10,132.233	3,708				9,107	12,923.005	3,988

RIESGOS DE TRABAJO

AÑO DE REPORTE	INCAPACIDAD			MUERTE			SORREVIENCIA			TOTAL		
	NO. DE PENSIONES	PRIMA EMITIDA	PENSIÓN PROMEDIO AL CIERRE	NO. DE PENSIONES	PRIMA EMITIDA	PENSIÓN PROMEDIO AL CIERRE	NO. DE PENSIONES	PRIMA EMITIDA	PENSIÓN PROMEDIO AL CIERRE	NO. DE PENSIONES	PRIMA EMITIDA	PENSIÓN PROMEDIO AL CIERRE
2009	1,277	615,476.501	2,080	564	509,286.113	3,589				1,841	1,124,762.614	2,542
2010	1,326	15,339.180	2,171	601	29,994.358	3,623				1,927	45,333.538	2,624
2011	1,317	662.898	2,240	608	2,259.161	3,958	1	0	1,887	1,926	2,922.059	2,782
2012	1,309	1,099.370	2,330	608	2,880.512	4,230	1	49,283	2,168	1,918	4,028.166	2,932
2013	1,305	37,311	2,416	608	0	4,379	1	0	2,246	1,914	37,311	3,040
2014	1,301	0	2,512	607	587,224	4,521	2	0	4,050	1,910	587,224	3,152
2015	1,294	108.865	2,622	603	28,581	4,700	1	0	4,800	1,898	137,446	3,283
2016	1,285	54,030	2,671	602	761,295	4,639	1	45,066	5,172	1,888	860,391	3,300
2017	1,278	31,315	2,766	601	107,239	4,781	2	96,021	4,308	1,881	234,576	3,411
2018	1,270	79,800	2,964	598	0	5,121	2	0	4,600	1,870	79,800	3,655
2019	1,259	673,711	3,091	598	0	5,257	4	0	3,958	1,861	673,711	3,789
2020	1,251	1,010,908	3,163	595	0	5,344	4	0	3,706	1,850	1,010,908	3,866
2021	1,229	295,795	3,265	606	0	5,125				1,835	295,795	3,879
2022	1,220	227,077	3,500	600	202,209	5,423				1,820	429,286	4,134

JUBILACION

AÑO DE REPORTE	JUBILACION			MUERTE			SORREVIENCIA			TOTAL		
	NO. DE PENSIONES	PRIMA EMITIDA	PENSIÓN PROMEDIO AL CIERRE	NO. DE PENSIONES	PRIMA EMITIDA	PENSIÓN PROMEDIO AL CIERRE	NO. DE PENSIONES	PRIMA EMITIDA	PENSIÓN PROMEDIO AL CIERRE	NO. DE PENSIONES	PRIMA EMITIDA	PENSIÓN PROMEDIO AL CIERRE
2009	613	713,988.535	4,572				259	101,925.668	1,727	872	815,914.203	3,727
2010	613	39,958.327	4,531				266	878,294	1,845	879	40,836.621	3,741
2011	623	0	5,009				264	0	2,044	887	0	4,126
2012	620	0	5,108				265	0	2,180	885	0	4,231
2013	612	0	5,261				262	0	2,338	874	0	4,385
2014	594	0	5,556				262	0	2,426	856	0	4,598
2015	592	0	5,671				253	0	2,574	845	0	4,744
2016	580	0	5,751				254	0	2,780	834	0	4,846
2017	572	0	5,984				250	0	2,972	822	0	5,068
2018	560	0	6,294				251	0	3,215	811	0	5,410
2019	546	0	6,720				247	0	3,451	793	0	5,702
2020	533	0	7,031				247	0	3,694	780	0	5,973
2021	502	0	7,298	262	0	3,988				764	0	6,163
2022	487	0	7,754	257	0	4,324				744	0	6,570

**SISTEMA ESTADISTICO
SEGUROS DE PENSIONES DERIVADOS DE LA SEGURIDAD SOCIAL
NUMERO DE PENSIONES**



POLIZAS QUE INICIARON VIGENCIA EN 2010
EN VIGOR AL CIERRE

TOTAL

AÑO DE REPORTE	INCAPACIDAD, INVALIDEZ Y JUBILACION			MUERTE			SORREVIENCIA			TOTAL		
	NO. DE PENSIONES	PRIMA EMITIDA	PENSION PROMEDIO AL CIERRE	NO. DE PENSIONES	PRIMA EMITIDA	PENSION PROMEDIO AL CIERRE	NO. DE PENSIONES	PRIMA EMITIDA	PENSION PROMEDIO AL CIERRE	NO. DE PENSIONES	PRIMA EMITIDA	PENSION PROMEDIO AL CIERRE
2010	7,508	6,183,252,431	3,181	10,999	8,541,212,143	2,420	377	194,895,476	1,947	18,884	14,919,360,051	2,713
2011	7,312	140,763,596	3,340	11,252	325,727,327	2,561	568	7,375,099	2,281	19,132	473,866,022	2,850
2012	7,061	2,597,133	3,462	11,200	31,179,183	2,675	782	15,493,937	2,477	19,043	47,270,253	2,959
2013	6,851	2,507,454	3,606	11,134	15,623,340	2,772	925	10,904,903	2,580	18,910	29,035,697	3,065
2014	6,637	849,312	3,764	11,091	13,423,982	2,883	1,078	11,847,734	2,621	18,806	26,121,028	3,179
2015	6,398	4,095,151	3,927	10,990	3,380,564	2,996	1,208	8,007,906	2,873	18,596	15,483,621	3,308
2016	6,180	1,293,086	3,986	10,893	2,249,189	2,994	1,346	11,373,843	2,882	18,419	14,916,117	3,319
2017	6,007	2,074,139	4,175	10,772	3,844,588	3,160	1,426	5,555,949	3,016	18,205	11,474,676	3,484
2018	5,831	6,258,078	4,481	10,654	1,193,734	3,369	1,499	10,203,096	3,237	17,983	17,654,909	3,718
2019	5,657	557,031	4,695	10,556	3,434,657	3,520	1,574	10,239,142	3,452	17,787	14,230,829	3,888
2020	5,469	2,866,327	4,821	10,431	1,092,949	3,606	1,664	10,558,318	3,629	17,564	14,517,594	3,986
2021	5,222	1,957,380	4,933	12,239	36,674,872	3,634				17,461	38,632,252	4,023
2022	5,059	1,818,431	5,297	12,105	16,142,261	3,899				17,164	17,960,094	4,312

INVALIDEZ Y VIDA

AÑO DE REPORTE	INVALIDEZ			MUERTE			SORREVIENCIA			TOTAL		
	NO. DE PENSIONES	PRIMA EMITIDA	PENSION PROMEDIO AL CIERRE	NO. DE PENSIONES	PRIMA EMITIDA	PENSION PROMEDIO AL CIERRE	NO. DE PENSIONES	PRIMA EMITIDA	PENSION PROMEDIO AL CIERRE	NO. DE PENSIONES	PRIMA EMITIDA	PENSION PROMEDIO AL CIERRE
2010	4,480	3,437,609,462	2,925	10,123	7,338,516,236	2,232	54	53,918,646	2,681	14,657	10,830,044,345	2,446
2011	4,208	88,192,904	3,063	10,338	242,157,065	2,351	241	5,177,854	2,646	14,847	335,527,823	2,560
2012	4,036	2,522,972	3,175	10,278	25,302,403	2,451	450	13,453,473	2,691	14,764	41,278,848	2,656
2013	3,846	2,194,410	3,317	10,212	9,450,515	2,541	588	10,904,903	2,724	14,646	22,549,828	2,752
2014	3,657	849,312	3,465	10,173	9,699,968	2,641	736	11,847,734	2,684	14,566	22,397,014	2,850
2015	3,446	4,095,151	3,622	10,078	2,354,569	2,746	866	8,007,906	2,923	14,390	14,457,626	2,966
2016	3,254	1,293,086	3,664	9,984	1,081,602	2,747	1,007	11,373,843	2,902	14,245	13,748,530	2,967
2017	3,108	2,074,139	3,860	9,866	3,844,588	2,896	1,082	5,555,949	3,021	14,056	11,474,676	3,119
2018	2,967	3,780,393	4,156	9,753	1,193,734	3,092	1,156	10,203,096	3,220	13,876	15,177,223	3,330
2019	2,835	557,031	4,369	9,661	3,434,657	3,234	1,224	10,239,142	3,394	13,720	14,230,829	3,483
2020	2,697	2,521,148	4,480	9,541	1,092,949	3,320	1,295	10,558,318	3,514	13,533	14,172,415	3,569
2021	2,514	195,749	4,550	10,956	23,686,830	3,360				13,470	23,882,580	3,582
2022	2,385	1,818,431	4,895	10,826	7,386,655	3,602				13,211	9,205,086	3,835

RIESGOS DE TRABAJO

AÑO DE REPORTE	INCAPACIDAD			MUERTE			SORREVIENCIA			TOTAL		
	NO. DE PENSIONES	PRIMA EMITIDA	PENSION PROMEDIO AL CIERRE	NO. DE PENSIONES	PRIMA EMITIDA	PENSION PROMEDIO AL CIERRE	NO. DE PENSIONES	PRIMA EMITIDA	PENSION PROMEDIO AL CIERRE	NO. DE PENSIONES	PRIMA EMITIDA	PENSION PROMEDIO AL CIERRE
2010	1,561	729,017,708	2,155	876	1,202,695,907	4,596	1	958,021	2,498	2,438	1,932,671,636	3,032
2011	1,589	39,352,548	2,303	914	83,570,262	4,944	1	0	2,895	2,504	122,922,811	3,267
2012	1,586	74,161	2,368	922	5,876,781	5,175	1	0	3,006	2,509	5,950,941	3,400
2013	1,578	313,044	2,443	922	6,172,825	5,330	2	0	3,341	2,502	6,485,869	3,508
2014	1,569	0	2,539	918	3,724,013	5,562	4	0	3,181	2,491	3,724,013	3,654
2015	1,560	0	2,647	912	1,025,995	5,758	4	0	3,311	2,476	1,025,995	3,794
2016	1,554	0	2,693	909	1,167,587	5,717	4	0	3,382	2,467	1,167,587	3,808
2017	1,547	0	2,800	906	0	6,039	4	0	3,495	2,457	0	3,996
2018	1,535	2,477,686	3,001	901	0	6,368	4	0	3,732	2,440	2,477,686	4,246
2019	1,526	0	3,144	895	0	6,603	5	0	3,431	2,426	0	4,421
2020	1,513	345,179	3,238	890	0	6,678	6	0	3,752	2,409	345,179	4,510
2021	1,499	1,761,630	3,331	898	12,988,042	6,665				2,397	14,749,672	4,580
2022	1,489	0	3,581	894	3,409,011	7,093				2,383	3,409,011	4,899

JUBILACION

AÑO DE REPORTE	JUBILACION			MUERTE			SORREVIENCIA			TOTAL		
	NO. DE PENSIONES	PRIMA EMITIDA	PENSION PROMEDIO AL CIERRE	NO. DE PENSIONES	PRIMA EMITIDA	PENSION PROMEDIO AL CIERRE	NO. DE PENSIONES	PRIMA EMITIDA	PENSION PROMEDIO AL CIERRE	NO. DE PENSIONES	PRIMA EMITIDA	PENSION PROMEDIO AL CIERRE
2010	1,467	2,016,625,260	5,054				322	140,018,310	1,822	1,789	2,156,644,070	4,473
2011	1,455	13,218,144	5,284				326	2,197,245	2,010	1,781	15,415,389	4,685
2012	1,439	0	5,475				331	40,464	2,196	1,770	40,464	4,860
2013	1,427	0	5,672				335	0	2,323	1,762	0	5,035
2014	1,411	0	5,900				338	0	2,477	1,749	0	5,228
2015	1,392	0	6,117				338	0	2,739	1,730	0	5,457
2016	1,372	0	6,215				335	0	2,813	1,707	0	5,547
2017	1,352	0	6,470				340	0	2,995	1,692	0	5,772
2018	1,329	0	6,915				338	0	3,287	1,667	0	6,180
2019	1,296	0	7,236				345	0	3,661	1,641	0	6,484
2020	1,259	0	7,451				363	0	4,041	1,622	0	6,688
2021	1,209	0	7,716	385	0	4,369				1,594	0	6,907
2022	1,185	0	8,265	385	5,346,598	4,850				1,570	5,346,598	7,427

**SISTEMA ESTADISTICO
SEGUROS DE PENSIONES DERIVADOS DE LA SEGURIDAD SOCIAL**

NUMERO DE PENSIONES

POLIZAS QUE INICIARON VIGENCIA EN 2011
EN VIGOR AL CIERRE



TOTAL

AÑO DE REPORTE	INCAPACIDAD, INVALIDEZ Y JUBILACION			MUERTE			SOBREVIVENCIA			TOTAL		
	NO. DE PENSIONES	PRIMA EMITIDA	PENSION PROMEDIO AL CIERRE	NO. DE PENSIONES	PRIMA EMITIDA	PENSION PROMEDIO AL CIERRE	NO. DE PENSIONES	PRIMA EMITIDA	PENSION PROMEDIO AL CIERRE	NO. DE PENSIONES	PRIMA EMITIDA	PENSION PROMEDIO AL CIERRE
2011	7,937	6,173,606,847	3,258	11,210	8,641,945,464	2,579	178	106,414,159	2,116	19,325	14,921,966,470	2,853
2012	7,933	191,792,562	3,356	11,451	284,984,064	2,688	353	4,662,422	2,465	19,737	481,439,048	2,953
2013	7,722	1,770,405	3,481	11,410	16,072,865	2,789	503	9,888,406	2,642	19,635	27,731,676	3,057
2014	7,533	8,605,699	3,631	11,363	10,467,741	2,913	640	16,491,465	2,765	19,536	35,564,906	3,185
2015	7,279	4,688,380	3,789	11,291	5,681,630	3,023	788	16,819,916	2,866	19,358	27,189,926	3,309
2016	7,021	4,661,140	3,831	11,209	2,655,303	3,032	955	10,729,306	2,968	19,185	18,045,749	3,321
2017	6,830	10,454,992	4,022	11,113	3,143,630	3,190	1,038	5,413,809	3,159	18,981	19,012,432	3,488
2018	6,660	1,383,627	4,309	10,992	1,200,340	3,406	1,111	8,681,282	3,381	18,763	11,265,249	3,725
2019	6,490	1,948,560	4,527	10,876	2,223,539	3,569	1,197	14,289,192	3,576	18,563	18,461,291	3,904
2020	6,283	78,120	4,609	10,758	8,540,902	3,670	1,287	12,054,559	3,684	18,328	20,673,581	4,013
2021	6,075	11,977,338	4,817	12,160	21,040,930	3,707				18,235	33,018,268	4,077
2022	5,915	8,339,260	5,170	12,021	11,997,158	3,988				17,936	20,336,418	4,378

INVALIDEZ Y VIDA

AÑO DE REPORTE	INVALIDEZ			MUERTE			SOBREVIVENCIA			TOTAL		
	NO. DE PENSIONES	PRIMA EMITIDA	PENSION PROMEDIO AL CIERRE	NO. DE PENSIONES	PRIMA EMITIDA	PENSION PROMEDIO AL CIERRE	NO. DE PENSIONES	PRIMA EMITIDA	PENSION PROMEDIO AL CIERRE	NO. DE PENSIONES	PRIMA EMITIDA	PENSION PROMEDIO AL CIERRE
2011	4,257	3,240,603,102	3,133	10,251	7,246,238,800	2,345	40	33,813,911	2,440	14,548	10,520,655,813	2,576
2012	4,143	94,965,955	3,215	10,440	191,055,919	2,423	203	4,036,460	2,641	14,786	290,058,335	2,648
2013	3,950	1,101,062	3,336	10,396	13,635,614	2,516	347	9,833,230	2,723	14,693	24,569,906	2,741
2014	3,791	2,681,917	3,476	10,346	9,923,031	2,625	471	16,120,823	2,727	14,608	28,725,771	2,849
2015	3,579	2,299,692	3,644	10,277	5,666,161	2,725	606	16,819,916	2,868	14,462	24,785,769	2,958
2016	3,360	2,318,828	3,671	10,198	1,633,869	2,730	765	10,729,306	2,800	14,323	14,682,002	2,954
2017	3,199	3,432,456	3,870	10,104	3,084,238	2,875	841	5,413,809	2,981	14,144	11,930,503	3,106
2018	3,077	1,383,627	4,159	9,985	1,200,340	3,067	906	8,681,282	3,170	13,968	11,265,249	3,313
2019	2,949	53,545	4,381	9,871	2,223,539	3,216	983	14,289,192	3,312	13,803	16,566,276	3,472
2020	2,799	78,120	4,522	9,755	8,540,902	3,307	1,066	12,054,559	3,400	13,620	20,673,581	3,564
2021	2,655	974,368	4,644	10,915	14,948,737	3,344				13,570	15,923,102	3,598
2022	2,543	1,406,738	5,003	10,772	11,997,158	3,585				13,315	13,403,896	3,856

RIESGOS DE TRABAJO

AÑO DE REPORTE	INCAPACIDAD			MUERTE			SOBREVIVENCIA			TOTAL		
	NO. DE PENSIONES	PRIMA EMITIDA	PENSION PROMEDIO AL CIERRE	NO. DE PENSIONES	PRIMA EMITIDA	PENSION PROMEDIO AL CIERRE	NO. DE PENSIONES	PRIMA EMITIDA	PENSION PROMEDIO AL CIERRE	NO. DE PENSIONES	PRIMA EMITIDA	PENSION PROMEDIO AL CIERRE
2011	2,404	1,163,291,818	2,369	959	1,395,706,664	5,073	4	5,062,205	3,873	3,367	2,564,060,687	3,141
2012	2,490	50,177,478	2,442	1,011	93,928,146	5,421	6	97,206	3,518	3,507	144,202,829	3,303
2013	2,485	669,342	2,536	1,014	2,437,251	5,585	6	0	3,643	3,505	3,106,594	3,420
2014	2,471	5,923,782	2,664	1,017	544,711	5,852	7	346,976	3,875	3,495	6,815,468	3,594
2015	2,455	2,388,688	2,775	1,014	15,469	6,050	8	0	3,597	3,477	2,404,157	3,712
2016	2,441	2,342,313	2,825	1,011	1,021,434	6,078	9	0	3,634	3,461	3,363,747	3,778
2017	2,422	7,022,536	2,967	1,009	59,392	6,347	10	0	3,741	3,441	7,081,928	3,960
2018	2,393	0	3,181	1,007	0	6,758	11	0	3,772	3,411	0	4,239
2019	2,374	1,895,015	3,351	1,005	0	7,034	12	0	3,929	3,391	1,895,015	4,444
2020	2,344	0	3,477	1,003	0	7,197	13	0	4,263	3,360	0	4,590
2021	2,314	11,002,973	3,634	1,019	6,092,193	7,216				3,333	17,095,166	4,729
2022	2,294	6,932,522	3,900	1,013	0	7,749				3,307	6,932,522	5,079

JUBILACION

AÑO DE REPORTE	JUBILACION			SOBREVIVENCIA			TOTAL					
	NO. DE PENSIONES	PRIMA EMITIDA	PENSION PROMEDIO AL CIERRE	NO. DE PENSIONES	PRIMA EMITIDA	PENSION PROMEDIO AL CIERRE	NO. DE PENSIONES	PRIMA EMITIDA	PENSION PROMEDIO AL CIERRE	NO. DE PENSIONES	PRIMA EMITIDA	PENSION PROMEDIO AL CIERRE
2011	1,276	1,769,711,927	5,348				134	67,538,043	1,967	1,410	1,837,249,970	5,026
2012	1,300	46,649,129	5,559				144	528,755	2,173	1,444	47,177,884	5,221
2013	1,287	0	5,751				150	55,177	2,416	1,437	55,177	5,403
2014	1,271	0	5,974				162	23,667	2,829	1,433	23,667	5,619
2015	1,245	0	6,204				174	0	3,280	1,419	0	5,846
2016	1,220	0	6,283				181	0	3,643	1,401	0	5,942
2017	1,209	0	6,539				187	0	3,929	1,396	0	6,189
2018	1,190	0	6,966				194	0	4,341	1,384	0	6,598
2019	1,167	0	7,286				202	0	4,841	1,369	0	6,925
2020	1,140	0	7,482				208	0	5,103	1,348	0	7,115
2021	1,106	0	7,705	226	0	5,457				1,332	0	7,324
2022	1,078	0	8,267	236	0	6,236				1,314	0	7,902

**SISTEMA ESTADISTICO
SEGUROS DE PENSIONES DERIVADOS DE LA SEGURIDAD SOCIAL**

NUMERO DE PENSIONES
POLIZAS QUE INICIARON VIGENCIA EN 2012
EN VIGOR AL CIERRE



TOTAL

AÑO DE REPORTE	INCAPACIDAD, INVALIDEZ Y JUBILACION			MUERTE			SOBREVIVENCIA			TOTAL		
	NO. DE PENSIONES	PRIMA EMITIDA	PENSION PROMEDIO AL CIERRE	NO. DE PENSIONES	PRIMA EMITIDA	PENSION PROMEDIO AL CIERRE	NO. DE PENSIONES	PRIMA EMITIDA	PENSION PROMEDIO AL CIERRE	NO. DE PENSIONES	PRIMA EMITIDA	PENSION PROMEDIO AL CIERRE
2012	7,013	6,719,494,079	3,352	10,018	9,683,040,274	2,721	235	171,976,525	2,275	17,266	16,574,510,877	2,971
2013	6,932	142,899,351	3,449	10,312	388,383,504	2,808	366	11,419,773	2,558	17,610	542,702,628	3,056
2014	6,744	8,487,289	3,604	10,265	8,077,789	2,928	511	20,334,638	2,847	17,520	36,899,716	3,186
2015	6,569	3,006,818	3,763	10,196	2,713,954	3,042	620	13,032,337	2,785	17,385	18,753,109	3,305
2016	6,375	1,779,647	3,820	10,114	1,061,903	3,065	736	9,147,549	2,813	17,225	11,989,099	3,334
2017	6,201	5,233,336	3,998	10,042	3,848,055	3,210	826	5,371,128	2,967	17,069	14,452,518	3,485
2018	6,034	14,829,610	4,287	9,956	741,053	3,425	874	7,833,424	3,262	16,864	23,404,087	3,725
2019	5,862	16,720,104	4,516	9,870	985,040	3,588	960	8,309,059	3,453	16,692	26,014,203	3,906
2020	5,698	5,877,302	4,652	9,777	2,195,602	3,689	1,055	12,227,130	3,614	16,530	20,300,035	4,016
2021	5,482	30,635,451	4,809	10,927	17,243,137	3,725				16,409	47,878,588	4,087
2022	5,325	10,558,988	5,159	10,841	12,803,506	4,000				16,166	23,362,494	4,382

INVALIDEZ Y VIDA

AÑO DE REPORTE	INVALIDEZ			MUERTE			SOBREVIVENCIA			TOTAL		
	NO. DE PENSIONES	PRIMA EMITIDA	PENSION PROMEDIO AL CIERRE	NO. DE PENSIONES	PRIMA EMITIDA	PENSION PROMEDIO AL CIERRE	NO. DE PENSIONES	PRIMA EMITIDA	PENSION PROMEDIO AL CIERRE	NO. DE PENSIONES	PRIMA EMITIDA	PENSION PROMEDIO AL CIERRE
2012	3,377	2,924,088,401	3,145	9,090	7,865,320,572	2,429	55	65,694,063	2,957	12,522	10,855,103,036	2,625
2013	3,257	70,921,989	3,241	9,344	310,097,153	2,504	174	7,089,127	2,919	12,775	388,108,268	2,698
2014	3,100	4,416,491	3,396	9,296	7,853,958	2,610	306	20,334,638	3,085	12,702	32,605,087	2,813
2015	2,958	2,129,552	3,547	9,229	2,713,954	2,710	413	13,032,337	2,844	12,600	17,875,843	2,911
2016	2,799	628,002	3,589	9,151	1,061,903	2,727	522	8,859,808	2,758	12,472	10,549,713	2,921
2017	2,664	2,432,302	3,787	9,081	3,848,055	2,856	602	5,371,128	2,884	12,347	11,651,484	3,058
2018	2,540	706,475	4,079	8,999	741,053	3,048	644	7,833,424	3,102	12,183	9,280,952	3,266
2019	2,406	503,607	4,294	8,918	702,006	3,192	720	7,804,240	3,256	12,044	9,009,853	3,416
2020	2,289	165,954	4,425	8,829	1,069,071	3,280	798	12,227,130	3,359	11,916	13,462,155	3,505
2021	2,141	931,247	4,540	9,705	17,243,137	3,320				11,846	18,174,384	3,541
2022	2,036	4,029,335	4,873	9,604	12,509,162	3,557				11,640	16,538,517	3,788

RIESGOS DE TRABAJO

AÑO DE REPORTE	INCAPACIDAD			MUERTE			SOBREVIVENCIA			TOTAL		
	NO. DE PENSIONES	PRIMA EMITIDA	PENSION PROMEDIO AL CIERRE	NO. DE PENSIONES	PRIMA EMITIDA	PENSION PROMEDIO AL CIERRE	NO. DE PENSIONES	PRIMA EMITIDA	PENSION PROMEDIO AL CIERRE	NO. DE PENSIONES	PRIMA EMITIDA	PENSION PROMEDIO AL CIERRE
2012	2,389	1,821,408,716	2,628	928	1,817,719,702	5,574				3,317	3,639,128,417	3,452
2013	2,429	57,955,188	2,691	968	78,286,352	5,745	1	0	2,252	3,398	136,241,540	3,561
2014	2,414	4,070,798	2,817	969	223,831	5,974	3	0	2,251	3,386	4,294,629	3,720
2015	2,398	877,266	2,946	967	0	6,211	4	0	2,434	3,369	877,266	3,882
2016	2,377	1,151,645	2,995	963	0	6,280	5	287,741	3,742	3,345	1,439,385	3,942
2017	2,357	2,801,034	3,121	961	0	6,553	8	0	2,804	3,326	2,801,034	4,112
2018	2,337	14,123,134	3,353	957	0	6,974	9	0	6,418	3,303	14,123,134	4,411
2019	2,321	16,216,498	3,555	952	283,034	7,292	10	0	6,205	3,283	16,499,531	4,647
2020	2,302	5,711,348	3,678	948	1,126,531	7,494	12	0	6,081	3,262	6,837,879	4,796
2021	2,278	29,704,204	3,857	962	0	7,579				3,240	29,704,204	4,962
2022	2,259	6,529,632	4,151	957	0	8,091				3,216	6,529,632	5,324

JUBILACION

AÑO DE REPORTE	JUBILACION			SOBREVIVENCIA			TOTAL					
	NO. DE PENSIONES	PRIMA EMITIDA	PENSION PROMEDIO AL CIERRE	NO. DE PENSIONES	PRIMA EMITIDA	PENSION PROMEDIO AL CIERRE	NO. DE PENSIONES	PRIMA EMITIDA	PENSION PROMEDIO AL CIERRE			
2012	1,247	1,973,996,962	5,301				180	106,282,462	2,067	1,427	2,080,279,424	4,893
2013	1,246	14,022,174	5,471				191	4,330,647	2,232	1,437	18,352,821	5,041
2014	1,230	0	5,677				202	0	2,494	1,432	0	5,228
2015	1,213	0	5,906				203	0	2,672	1,416	0	5,442
2016	1,199	0	5,997				209	0	2,926	1,408	0	5,541
2017	1,180	0	6,226				216	0	3,206	1,396	0	5,759
2018	1,157	0	6,631				221	0	3,599	1,378	0	6,144
2019	1,135	0	6,955				230	504,819	3,949	1,365	504,819	6,448
2020	1,107	0	7,148				245	0	4,326	1,352	0	6,637
2021	1,063	0	7,392	260	0	4,585				1,323	0	6,841
2022	1,030	0	7,934	280	294,344	5,193				1,310	294,344	7,348

**SISTEMA ESTADISTICO
SEGUROS DE PENSIONES DERIVADOS DE LA SEGURIDAD SOCIAL**
NUMERO DE PENSIONES
POLIZAS QUE INICIARON VIGENCIA EN 2013
EN VIGOR AL CIERRE



TOTAL

AÑO DE REPORTE	INCAPACIDAD, INVALIDEZ Y JUBILACION			MUERTE			SOBREVIVENCIA			TOTAL		
	NO. DE PENSIONES	PRIMA EMITIDA	PENSION PROMEDIO AL CIERRE	NO. DE PENSIONES	PRIMA EMITIDA	PENSION PROMEDIO AL CIERRE	NO. DE PENSIONES	PRIMA EMITIDA	PENSION PROMEDIO AL CIERRE	NO. DE PENSIONES	PRIMA EMITIDA	PENSION PROMEDIO AL CIERRE
2013	7,526	8,316,826,432	3,528	10,275	10,680,317,246	2,754	210	139,713,912	2,233	18,011	19,136,857,590	3,071
2014	7,469	310,697,939	3,638	10,671	400,370,932	2,851	348	12,896,504	2,521	18,688	723,965,374	3,168
2015	7,456	6,955,642	3,804	10,614	12,354,774	2,964	497	10,216,341	2,683	18,567	29,526,757	3,293
2016	7,239	7,458,517	3,865	10,565	5,148,456	2,996	619	8,190,769	2,723	18,423	20,797,741	3,329
2017	7,078	15,111,031	4,038	10,332	4,509,003	3,124	701	9,601,781	2,893	18,111	29,221,815	3,472
2018	6,920	17,874,734	4,326	10,421	5,133,106	3,333	758	3,638,206	3,199	18,099	26,646,046	3,707
2019	6,768	8,530,030	4,544	10,339	4,062,744	3,489	835	5,944,229	3,406	17,942	18,537,004	3,883
2020	6,600	7,336,990	4,682	10,236	2,043,922	3,588	906	3,425,865	3,574	17,742	12,806,777	3,994
2021	6,402	24,515,114	4,832	11,234	14,746,307	3,638				17,636	39,261,421	4,071
2022	6,249	7,708,769	5,270	11,171	16,390,765	3,904				17,420	24,099,534	4,394

INVALIDEZ Y VIDA

AÑO DE REPORTE	INVALIDEZ			MUERTE			SOBREVIVENCIA			TOTAL		
	NO. DE PENSIONES	PRIMA EMITIDA	PENSION PROMEDIO AL CIERRE	NO. DE PENSIONES	PRIMA EMITIDA	PENSION PROMEDIO AL CIERRE	NO. DE PENSIONES	PRIMA EMITIDA	PENSION PROMEDIO AL CIERRE	NO. DE PENSIONES	PRIMA EMITIDA	PENSION PROMEDIO AL CIERRE
2013	3,235	3,046,592,753	3,319	9,380	8,954,920,527	2,526	20	30,560,868	3,497	12,635	12,032,074,148	2,731
2014	3,262	188,672,591	3,430	9,723	329,705,329	2,613	140	7,816,940	2,922	13,125	526,194,860	2,820
2015	3,082	1,080,677	3,599	9,663	5,939,345	2,710	277	9,607,903	2,817	13,022	16,627,925	2,923
2016	2,902	475,831	3,651	9,616	5,148,456	2,735	387	8,190,769	2,686	12,905	13,815,056	2,940
2017	2,774	635,726	3,830	9,395	4,213,712	2,851	463	9,601,781	2,826	12,632	14,451,219	3,065
2018	2,662	1,225,954	4,108	9,477	2,417,509	3,043	511	3,638,206	3,098	12,650	7,281,669	3,269
2019	2,544	649,094	4,315	9,400	3,795,017	3,181	587	5,944,229	3,287	12,531	10,388,341	3,416
2020	2,441	856,006	4,445	9,302	2,043,922	3,270	651	3,425,865	3,411	12,394	6,325,793	3,509
2021	2,313	2,168,688	4,581	10,028	14,746,307	3,321				12,341	16,914,995	3,557
2022	2,211	3,998,721	4,918	9,958	16,390,765	3,560				12,169	20,389,486	3,807

RIESGOS DE TRABAJO

AÑO DE REPORTE	INCAPACIDAD			MUERTE			SOBREVIVENCIA			TOTAL		
	NO. DE PENSIONES	PRIMA EMITIDA	PENSION PROMEDIO AL CIERRE	NO. DE PENSIONES	PRIMA EMITIDA	PENSION PROMEDIO AL CIERRE	NO. DE PENSIONES	PRIMA EMITIDA	PENSION PROMEDIO AL CIERRE	NO. DE PENSIONES	PRIMA EMITIDA	PENSION PROMEDIO AL CIERRE
2013	2,406	2,366,829,186	2,572	895	1,725,396,719	5,140				3,501	4,092,225,905	3,228
2014	2,723	100,653,727	2,658	948	70,665,602	5,282	1	0	2,601	3,672	171,319,329	3,335
2015	2,704	5,874,965	2,771	951	6,415,430	5,538	5	608,438	3,077	3,660	12,898,832	3,490
2016	2,694	6,982,685	2,823	949	0	5,639	5	0	3,142	3,648	6,982,685	3,556
2017	2,678	14,475,305	2,962	937	295,291	5,856	5	0	3,248	3,620	14,770,596	3,711
2018	2,658	16,648,780	3,184	944	2,715,596	6,247	5	0	3,468	3,607	19,364,376	3,986
2019	2,647	7,880,936	3,356	939	267,727	6,567	5	0	3,636	3,591	8,148,663	4,196
2020	2,608	6,480,984	3,466	934	0	6,755	5	0	3,738	3,547	6,480,984	4,332
2021	2,582	22,346,426	3,598	943	0	6,832				3,525	22,346,426	4,463
2022	2,558	3,710,048	3,873	941	0	7,278				3,499	3,710,048	4,789

JUBILACION

AÑO DE REPORTE	JUBILACION			SOBREVIVENCIA			TOTAL					
	NO. DE PENSIONES	PRIMA EMITIDA	PENSION PROMEDIO AL CIERRE	NO. DE PENSIONES	PRIMA EMITIDA	PENSION PROMEDIO AL CIERRE	NO. DE PENSIONES	PRIMA EMITIDA	PENSION PROMEDIO AL CIERRE	NO. DE PENSIONES	PRIMA EMITIDA	PENSION PROMEDIO AL CIERRE
2013	1,685	2,903,404,492	5,408				190	109,153,044	2,100	1,875	3,012,557,536	5,073
2014	1,684	21,371,621	5,626				207	5,079,564	2,250	1,891	26,451,185	5,257
2015	1,670	0	5,853				215	0	2,500	1,885	0	5,471
2016	1,643	0	5,953				227	0	2,775	1,870	0	5,567
2017	1,626	0	6,166				233	0	3,020	1,859	0	5,771
2018	1,600	0	6,583				242	0	3,406	1,842	0	6,166
2019	1,577	0	6,906				243	0	3,688	1,820	0	6,476
2020	1,551	0	7,100				250	0	3,995	1,801	0	6,669
2021	1,507	0	7,331	263	0	4,271				1,770	0	6,876
2022	1,480	0	8,211	272	0	4,820				1,752	0	7,685

**SISTEMA ESTADISTICO
SEGUROS DE PENSIONES DERIVADOS DE LA SEGURIDAD SOCIAL**
NUMERO DE PENSIONES
POLIZAS QUE INICIARON VIGENCIA EN 2014
EN VIGOR AL CIERRE



TOTAL

AÑO DE REPORTE	INCAPACIDAD, INVALIDEZ Y JUBILACION			MUERTE			SOBREVIVENCIA			TOTAL		
	NO. DE PENSIONES	PRIMA EMITIDA	PENSION PROMEDIO AL CIERRE	NO. DE PENSIONES	PRIMA EMITIDA	PENSION PROMEDIO AL CIERRE	NO. DE PENSIONES	PRIMA EMITIDA	PENSION PROMEDIO AL CIERRE	NO. DE PENSIONES	PRIMA EMITIDA	PENSION PROMEDIO AL CIERRE
2014	10,206	9,985,677,788	3,735	10,028	9,097,936,856	2,931	293	195,233,221	2,386	20,527	19,278,847,864	3,323
2015	10,070	175,077,249	3,838	10,151	188,552,816	3,023	487	12,601,571	2,674	20,708	376,231,636	3,411
2016	9,760	6,112,528	3,910	10,091	20,495,516	3,082	685	8,257,257	2,765	20,536	34,865,301	3,465
2017	9,491	7,015,782	4,081	9,570	8,342,462	3,120	793	10,109,364	2,875	19,854	25,467,608	3,569
2018	9,222	20,663,244	4,383	9,931	5,574,280	3,418	934	13,108,824	3,167	20,087	39,346,348	3,849
2019	8,976	14,388,823	4,621	9,845	4,763,659	3,589	1,075	13,186,752	3,370	19,896	32,339,233	4,043
2020	8,706	3,340,366	4,772	9,751	2,211,522	3,688	1,231	10,776,586	3,481	19,688	16,328,474	4,154
2021	8,398	34,791,980	4,935	11,126	33,384,593	3,702				19,524	68,176,573	4,232
2022	8,202	41,144,486	5,327	11,099	25,530,837	3,972				19,301	66,675,323	4,547

INVALIDEZ Y VIDA

AÑO DE REPORTE	INVALIDEZ			MUERTE			SOBREVIVENCIA			TOTAL		
	NO. DE PENSIONES	PRIMA EMITIDA	PENSION PROMEDIO AL CIERRE	NO. DE PENSIONES	PRIMA EMITIDA	PENSION PROMEDIO AL CIERRE	NO. DE PENSIONES	PRIMA EMITIDA	PENSION PROMEDIO AL CIERRE	NO. DE PENSIONES	PRIMA EMITIDA	PENSION PROMEDIO AL CIERRE
2014	4,871	4,017,706,880	3,411	9,183	7,656,403,371	2,686	51	61,742,388	3,150	14,105	11,735,852,639	2,938
2015	4,691	70,936,856	3,478	9,282	156,058,557	2,760	226	8,119,130	2,952	14,199	235,114,543	3,000
2016	4,419	723,826	3,529	9,220	11,896,110	2,807	417	8,257,257	2,858	14,056	20,877,193	3,035
2017	4,188	2,093,078	3,695	8,762	8,168,312	2,861	518	10,109,364	2,873	13,468	20,370,755	3,121
2018	3,969	801,949	3,960	9,065	5,574,280	3,117	655	13,108,824	3,120	13,689	19,485,054	3,361
2019	3,784	714,339	4,176	8,980	4,758,808	3,269	784	13,186,752	3,250	13,548	18,659,989	3,521
2020	3,587	2,629,591	4,313	8,890	2,211,522	3,356	923	10,776,586	3,300	13,400	15,617,700	3,608
2021	3,366	1,595,645	4,434	9,945	33,384,593	3,381				13,311	34,980,238	3,647
2022	3,224	5,190,031	4,771	9,914	25,530,837	3,624				13,138	30,720,868	3,905

RIESGOS DE TRABAJO

AÑO DE REPORTE	INCAPACIDAD			MUERTE			SOBREVIVENCIA			TOTAL		
	NO. DE PENSIONES	PRIMA EMITIDA	PENSION PROMEDIO AL CIERRE	NO. DE PENSIONES	PRIMA EMITIDA	PENSION PROMEDIO AL CIERRE	NO. DE PENSIONES	PRIMA EMITIDA	PENSION PROMEDIO AL CIERRE	NO. DE PENSIONES	PRIMA EMITIDA	PENSION PROMEDIO AL CIERRE
2014	3,111	2,572,663,821	2,786	845	1,441,533,484	5,598	1	2,951,720	7,417	3,957	4,017,149,025	3,388
2015	3,163	72,048,769	2,867	869	32,494,259	5,836	3		5,396	4,035	104,543,028	3,508
2016	3,146	5,388,702	2,921	871	8,599,406	5,992	3		5,511	4,020	13,988,108	3,588
2017	3,129	4,922,703	3,046	808	174,130	5,925	4		5,540	3,941	5,096,853	3,639
2018	3,106	19,861,295	3,291	866		6,577	4		5,916	3,976	19,861,295	4,009
2019	3,079	13,674,483	3,497	865	4,761	6,912	6		5,148	3,950	13,679,244	4,247
2020	3,049	710,774	3,620	861		7,112	6		5,294	3,916	710,774	4,391
2021	3,010	33,196,335	3,769	867		7,182				3,877	33,196,335	4,532
2022	2,991	35,954,455	4,108	862		7,680				3,853	35,954,455	4,907

JUBILACION

AÑO DE REPORTE	JUBILACION			SOBREVIVENCIA			TOTAL					
	NO. DE PENSIONES	PRIMA EMITIDA	PENSION PROMEDIO AL CIERRE	NO. DE PENSIONES	PRIMA EMITIDA	PENSION PROMEDIO AL CIERRE	NO. DE PENSIONES	PRIMA EMITIDA	PENSION PROMEDIO AL CIERRE	NO. DE PENSIONES	PRIMA EMITIDA	PENSION PROMEDIO AL CIERRE
2014	2,224	3,395,307,087	5,770				241	130,539,113	2,203	2,465	3,525,846,200	5,422
2015	2,216	32,091,624	5,989				258	4,482,440	2,398	2,474	36,574,064	5,614
2016	2,195		6,094				265		2,587	2,460		5,716
2017	2,174		6,313				271		2,838	2,445		5,928
2018	2,147		6,743				275		3,239	2,422		6,345
2019	2,113		7,054				285		3,666	2,398		6,651
2020	2,070		7,264				302		3,998	2,372		6,848
2021	2,022		7,503	314		4,246				2,336		7,065
2022	1,987		8,061	323		4,753				2,310		7,599

**SISTEMA ESTADISTICO
SEGUROS DE PENSIONES DERIVADOS DE LA SEGURIDAD SOCIAL**

NUMERO DE PENSIONES
POLIZAS QUE INICIARON VIGENCIA EN 2015
EN VIGOR AL CIERRE



TOTAL

AÑO DE REPORTE	INCAPACIDAD, INVALIDEZ Y JUBILACION			MUERTE			SOBREVIVENCIA			TOTAL		
	NO. DE PENSIONES	PRIMA EMITIDA	PENSIÓN PROMEDIO AL CIERRE	NO. DE PENSIONES	PRIMA EMITIDA	PENSIÓN PROMEDIO AL CIERRE	NO. DE PENSIONES	PRIMA EMITIDA	PENSIÓN PROMEDIO AL CIERRE	NO. DE PENSIONES	PRIMA EMITIDA	PENSIÓN PROMEDIO AL CIERRE
2015	10,171	10,270,961,035	3,923	8,848	8,330,725,773	3,098	320	220,525,143	2,499	19,339	18,822,211,951	3,522
2016	10,003	120,583,938	3,984	8,962	164,866,488	3,152	499	8,729,686	2,713	19,464	294,180,113	3,568
2017	9,672	11,947,470	4,158	8,247	9,827,289	3,217	660	15,191,542	2,889	18,579	36,966,301	3,695
2018	9,375	1,978,788	4,466	8,848	3,563,952	3,497	810	19,650,664	3,169	19,033	25,193,405	3,961
2019	9,149	5,632,539	4,696	8,784	4,316,026	3,669	963	20,960,807	3,328	18,896	30,909,372	4,149
2020	8,874	4,344,734	4,848	8,687	5,746,908	3,777	1,117	16,362,592	3,457	18,678	26,454,232	4,267
2021	8,587	37,020,252	5,020	9,933	29,526,631	3,776				18,520	66,546,883	4,353
2022	8,377	30,847,727	5,421	9,940	34,521,618	4,056				18,317	65,369,345	4,680

INVALIDEZ Y VIDA

AÑO DE REPORTE	INVALIDEZ			MUERTE			SOBREVIVENCIA			TOTAL		
	NO. DE PENSIONES	PRIMA EMITIDA	PENSIÓN PROMEDIO AL CIERRE	NO. DE PENSIONES	PRIMA EMITIDA	PENSIÓN PROMEDIO AL CIERRE	NO. DE PENSIONES	PRIMA EMITIDA	PENSIÓN PROMEDIO AL CIERRE	NO. DE PENSIONES	PRIMA EMITIDA	PENSIÓN PROMEDIO AL CIERRE
2015	4,760	3,973,425,167	3,527	8,094	6,997,212,556	2,838	48	67,499,509	3,870	12,902	11,038,137,232	3,096
2016	4,558	48,228,477	3,573	8,186	131,669,928	2,880	218	8,729,686	3,083	12,962	188,628,091	3,127
2017	4,269	6,039,138	3,735	7,507	7,494,049	2,928	369	15,157,859	3,016	12,145	28,691,046	3,214
2018	4,024	1,541,406	4,020	8,069	3,563,952	3,190	508	19,650,664	3,210	12,601	24,756,023	3,456
2019	3,845	1,767,496	4,232	8,006	4,316,026	3,345	644	20,960,807	3,269	12,495	27,044,329	3,614
2020	3,630	242,620	4,379	7,911	5,731,184	3,442	780	16,362,592	3,322	12,321	22,336,396	3,710
2021	3,424	1,411,590	4,524	8,795	24,433,876	3,457				12,219	25,845,466	3,756
2022	3,275	4,001,916	4,880	8,779	34,371,747	3,706				12,054	38,373,664	4,025

RIESGOS DE TRABAJO

AÑO DE REPORTE	INCAPACIDAD			MUERTE			SOBREVIVENCIA			TOTAL		
	NO. DE PENSIONES	PRIMA EMITIDA	PENSIÓN PROMEDIO AL CIERRE	NO. DE PENSIONES	PRIMA EMITIDA	PENSIÓN PROMEDIO AL CIERRE	NO. DE PENSIONES	PRIMA EMITIDA	PENSIÓN PROMEDIO AL CIERRE	NO. DE PENSIONES	PRIMA EMITIDA	PENSIÓN PROMEDIO AL CIERRE
2015	3,032	2,629,483,765	2,989	754	1,333,513,217	5,893				3,786	3,962,996,981	3,567
2016	3,071	52,025,100	3,028	776	33,196,560	6,025	1		1,106	3,848	85,221,661	3,632
2017	3,061	5,908,332	3,166	740	2,333,240	6,152	2		2,001	3,803	8,241,572	3,747
2018	3,031	437,382	3,389	779		6,678	2		2,136	3,812	437,382	4,061
2019	3,010	3,865,043	3,550	778		7,008	7		4,241	3,795	3,865,043	4,260
2020	2,994	4,102,114	3,665	776	15,721	7,191	8		4,284	3,778	4,117,836	4,391
2021	2,970	35,608,663	3,826	787	5,092,754	7,229				3,757	40,701,417	4,539
2022	2,941	26,845,811	4,155	787	149,871	7,704				3,728	26,995,681	4,904

JUBILACION

AÑO DE REPORTE	JUBILACION			SOBREVIVENCIA			TOTAL					
	NO. DE PENSIONES	PRIMA EMITIDA	PENSIÓN PROMEDIO AL CIERRE	NO. DE PENSIONES	PRIMA EMITIDA	PENSIÓN PROMEDIO AL CIERRE	NO. DE PENSIONES	PRIMA EMITIDA	PENSIÓN PROMEDIO AL CIERRE			
2015	2,379	3,668,052,104	5,907				272	153,025,634	2,258	2,651	3,821,077,737	5,532
2016	2,374	20,330,361	6,009				280		2,431	2,654	20,330,361	5,631
2017	2,342		6,226				289	33,683	2,732	2,631	33,683	5,842
2018	2,320		6,648				300		3,106	2,620		6,243
2019	2,294		6,975				312		3,429	2,606		6,551
2020	2,250		7,178				329		3,758	2,579		6,742
2021	2,193		7,412	351		4,035				2,544		6,946
2022	2,161		7,962	374		4,570				2,535		7,462

**SISTEMA ESTADISTICO
SEGUROS DE PENSIONES DERIVADOS DE LA SEGURIDAD SOCIAL**
NUMERO DE PENSIONES
POLIZAS QUE INICIARON VIGENCIA EN 2016
EN VIGOR AL CIERRE



TOTAL

AÑO DE REPORTE	INCAPACIDAD, INVALIDEZ Y JUBILACION			MUERTE			SOBREVIVENCIA			TOTAL		
	NO. DE PENSIONES	PRIMA EMITIDA	PENSION PROMEDIO AL CIERRE	NO. DE PENSIONES	PRIMA EMITIDA	PENSION PROMEDIO AL CIERRE	NO. DE PENSIONES	PRIMA EMITIDA	PENSION PROMEDIO AL CIERRE	NO. DE PENSIONES	PRIMA EMITIDA	PENSION PROMEDIO AL CIERRE
2016	8,648	9,206,814,902	4,199	9,820	9,099,279,104	3,128	321	192,235,267	2,410	18,789	18,498,329,272	3,608
2017	8,611	161,955,719	4,313	9,401	219,318,104	3,155	425	5,607,546	2,604	18,437	386,881,369	3,683
2018	8,390	7,547,187	4,629	9,938	10,206,312	3,444	551	6,481,480	2,926	18,879	24,234,978	3,956
2019	8,195	10,236,776	4,876	9,877	6,079,429	3,614	646	7,458,253	3,177	18,718	23,774,458	4,152
2020	7,986	4,348,167	5,027	9,795	1,933,695	3,715	754	10,686,673	3,364	18,535	16,968,535	4,266
2021	7,748	19,593,373	5,183	10,710	21,051,058	3,732				18,458	40,644,431	4,341
2022	7,571	35,264,247	5,592	10,687	23,364,992	4,013				18,258	58,629,239	4,668

INVALIDEZ Y VIDA

AÑO DE REPORTE	INVALIDEZ			MUERTE			SOBREVIVENCIA			TOTAL		
	NO. DE PENSIONES	PRIMA EMITIDA	PENSION PROMEDIO AL CIERRE	NO. DE PENSIONES	PRIMA EMITIDA	PENSION PROMEDIO AL CIERRE	NO. DE PENSIONES	PRIMA EMITIDA	PENSION PROMEDIO AL CIERRE	NO. DE PENSIONES	PRIMA EMITIDA	PENSION PROMEDIO AL CIERRE
2016	2,992	2,472,438,192	3,621	9,071	7,962,469,297	2,933	31	35,770,482	3,433	12,094	10,470,677,972	3,105
2017	2,923	78,833,216	3,715	8,652	177,792,548	2,958	122	2,993,652	2,808	11,697	259,619,416	3,145
2018	2,743	4,253,288	3,990	9,156	5,205,436	3,220	235	6,481,480	2,971	12,134	15,940,204	3,389
2019	2,600	2,283,310	4,209	9,093	5,177,099	3,379	316	7,458,253	3,122	12,009	14,918,663	3,552
2020	2,453	1,447,137	4,351	9,014	1,933,695	3,475	413	10,686,673	3,237	11,880	14,067,505	3,647
2021	2,303	3,325,931	4,501	9,547	20,047,144	3,487				11,850	23,373,075	3,684
2022	2,181	3,511,991	4,860	9,515	17,182,724	3,743				11,696	20,694,715	3,951

RIESGOS DE TRABAJO

AÑO DE REPORTE	INCAPACIDAD			MUERTE			SOBREVIVENCIA			TOTAL		
	NO. DE PENSIONES	PRIMA EMITIDA	PENSION PROMEDIO AL CIERRE	NO. DE PENSIONES	PRIMA EMITIDA	PENSION PROMEDIO AL CIERRE	NO. DE PENSIONES	PRIMA EMITIDA	PENSION PROMEDIO AL CIERRE	NO. DE PENSIONES	PRIMA EMITIDA	PENSION PROMEDIO AL CIERRE
2016	3,041	2,681,353,852	3,120	749	1,136,809,806	5,481				3,790	3,818,163,659	3,586
2017	3,081	58,197,886	3,195	749	41,525,556	5,436	5	172,739	3,510	3,835	99,896,182	3,633
2018	3,063	3,293,898	3,427	782	5,000,876	6,069	8		3,672	3,853	8,294,774	3,964
2019	3,050	7,953,466	3,621	784	902,330	6,343	10		3,738	3,844	8,855,795	4,177
2020	3,028	2,901,030	3,725	781		6,483	12		3,407	3,821	2,901,030	4,288
2021	3,011	16,267,442	3,860	798	1,003,914	6,481				3,809	17,271,356	4,409
2022	2,990	31,752,257	4,178	794	3,231,267	6,964				3,784	34,983,524	4,763

JUBILACION

AÑO DE REPORTE	JUBILACION			SOBREVIVENCIA			TOTAL					
	NO. DE PENSIONES	PRIMA EMITIDA	PENSION PROMEDIO AL CIERRE	NO. DE PENSIONES	PRIMA EMITIDA	PENSION PROMEDIO AL CIERRE	NO. DE PENSIONES	PRIMA EMITIDA	PENSION PROMEDIO AL CIERRE	NO. DE PENSIONES	PRIMA EMITIDA	PENSION PROMEDIO AL CIERRE
2016	2,615	4,053,022,857	6,115				290	156,464,784	2,300	2,905	4,209,487,642	5,734
2017	2,607	24,924,616	6,306				298	2,441,155	2,505	2,905	27,365,772	5,916
2018	2,584		6,733				308		2,872	2,892		6,322
2019	2,545		7,062				320		3,213	2,865		6,632
2020	2,505		7,262				329		3,523	2,834		6,828
2021	2,434		7,466	365		4,145				2,799		7,033
2022	2,400		8,019	378	2,951,000	4,628				2,778	2,951,000	7,558

**SISTEMA ESTADISTICO
SEGUROS DE PENSIONES DERIVADOS DE LA SEGURIDAD SOCIAL**

NUMERO DE PENSIONES
POLIZAS QUE INICIARON VIGENCIA EN 2017
EN VIGOR AL CIERRE



TOTAL

AÑO DE REPORTE	INCAPACIDAD, INVALIDEZ Y JUBILACION			MUERTE			SOBREVIVENCIA			TOTAL		
	NO. DE PENSIONES	PRIMA EMITIDA	PENSION PROMEDIADO AL CIERRE	NO. DE PENSIONES	PRIMA EMITIDA	PENSION PROMEDIADO AL CIERRE	NO. DE PENSIONES	PRIMA EMITIDA	PENSION PROMEDIADO AL CIERRE	NO. DE PENSIONES	PRIMA EMITIDA	PENSION PROMEDIADO AL CIERRE
2017	9,602	10,214,970,973	4,197	9,489	8,946,871,964	3,132	302	181,700,553	2,471	19,393	19,343,543,490	3,649
2018	9,651	328,540,216	4,461	10,698	445,210,354	3,448	464	22,434,173	3,004	20,813	796,184,743	3,908
2019	9,400	13,850,723	4,694	10,639	10,666,957	3,622	615	11,454,154	3,381	20,654	35,971,834	4,103
2020	9,146	10,702,982	4,841	10,569	1,087,603	3,723	756	17,415,116	3,485	20,471	29,205,701	4,214
2021	8,845	26,343,285	5,003	11,454	35,941,357	3,797				20,299	62,284,642	4,322
2022	8,629	42,273,015	5,388	11,464	35,448,723	4,084				20,093	77,721,738	4,644

INVALIDEZ Y VIDA

AÑO DE REPORTE	INVALIDEZ			MUERTE			SOBREVIVENCIA			TOTAL		
	NO. DE PENSIONES	PRIMA EMITIDA	PENSION PROMEDIADO AL CIERRE	NO. DE PENSIONES	PRIMA EMITIDA	PENSION PROMEDIADO AL CIERRE	NO. DE PENSIONES	PRIMA EMITIDA	PENSION PROMEDIADO AL CIERRE	NO. DE PENSIONES	PRIMA EMITIDA	PENSION PROMEDIADO AL CIERRE
2017	3,625	3,225,993,494	3,855	8,734	7,776,598,464	2,915	19	23,852,817	3,318	12,378	11,026,444,775	3,191
2018	3,572	162,706,356	4,106	9,867	388,261,689	3,219	151	11,807,471	3,565	13,590	562,775,517	3,456
2019	3,374	1,085,762	4,315	9,804	5,281,214	3,379	284	11,454,154	3,550	13,462	17,821,130	3,617
2020	3,186	3,818,153	4,462	9,736	275,159	3,474	406	17,415,116	3,583	13,328	21,508,428	3,713
2021	2,986	3,240,182	4,607	10,235	34,051,628	3,557				13,221	37,291,810	3,794
2022	2,834	5,120,159	4,957	10,230	34,149,084	3,818				13,064	39,269,243	4,065

RIESGOS DE TRABAJO

AÑO DE REPORTE	INCAPACIDAD			MUERTE			SOBREVIVENCIA			TOTAL		
	NO. DE PENSIONES	PRIMA EMITIDA	PENSION PROMEDIADO AL CIERRE	NO. DE PENSIONES	PRIMA EMITIDA	PENSION PROMEDIADO AL CIERRE	NO. DE PENSIONES	PRIMA EMITIDA	PENSION PROMEDIADO AL CIERRE	NO. DE PENSIONES	PRIMA EMITIDA	PENSION PROMEDIADO AL CIERRE
2017	3,243	2,840,366,059	3,077	755	1,170,273,500	5,636				3,998	4,010,639,558	3,560
2018	3,363	150,913,120	3,315	831	56,948,665	6,165				4,194	207,861,785	3,879
2019	3,347	12,764,961	3,502	835	5,385,743	6,484	2		2,037	4,184	18,150,704	4,096
2020	3,326	6,884,829	3,611	833	812,444	6,639	5		2,353	4,164	7,697,273	4,215
2021	3,290	23,103,104	3,737	840	1,889,729	6,727				4,130	24,992,833	4,345
2022	3,265	37,152,855	4,055	840	1,299,639	7,221				4,105	38,452,495	4,703

JUBILACION

AÑO DE REPORTE	JUBILACION			SOBREVIVENCIA			TOTAL					
	NO. DE PENSIONES	PRIMA EMITIDA	PENSION PROMEDIADO AL CIERRE	NO. DE PENSIONES	PRIMA EMITIDA	PENSION PROMEDIADO AL CIERRE	NO. DE PENSIONES	PRIMA EMITIDA	PENSION PROMEDIADO AL CIERRE	NO. DE PENSIONES	PRIMA EMITIDA	PENSION PROMEDIADO AL CIERRE
2017	2,734	4,148,611,420	5,981				283	157,847,736	2,414	3,017	4,306,459,156	5,646
2018	2,716	14,920,739	6,349				313	10,626,702	2,734	3,029	25,547,441	5,976
2019	2,679		6,660				329		3,243	3,008		6,286
2020	2,634		6,852				345		3,387	2,979		6,451
2021	2,569		7,083	379			3,788			2,948		6,659
2022	2,530		7,591	394			4,313			2,924		7,149

SISTEMA ESTADISTICO
SEGUROS DE PENSIONES DERIVADOS DE LA SEGURIDAD SOCIAL
 NUMERO DE PENSIONES
 POLIZAS QUE INICIARON VIGENCIA EN 2018
 EN VIGOR AL CIERRE



TOTAL

AÑO DE REPORTE	INCAPACIDAD, INVALIDEZ Y JUBILACION			MUERTE			SORREVIVENCIA			TOTAL		
	NO. DE PENSIONES	PRIMA EMITIDA	PENSION PROMEDIO AL CIERRE	NO. DE PENSIONES	PRIMA EMITIDA	PENSION PROMEDIO AL CIERRE	NO. DE PENSIONES	PRIMA EMITIDA	PENSION PROMEDIO AL CIERRE	NO. DE PENSIONES	PRIMA EMITIDA	PENSION PROMEDIO AL CIERRE
2018	10,944	11,619,702,394	4,387	11,242	10,828,426,453	3,392	338	224,881,631	2,762	22,524	22,673,010,478	3,866
2019	10,821	214,663,182	4,600	11,579	309,996,842	3,545	536	28,609,513	3,173	22,936	553,269,537	4,034
2020	10,491	2,465,623	4,729	11,514	5,831,528	3,648	712	20,077,206	3,372	22,717	28,374,357	4,139
2021	10,352	18,685,188	4,862	12,702	36,951,050	3,711				23,054	55,636,238	4,228
2022	10,084	38,131,407	5,245	12,747	34,250,503	3,997				22,831	72,381,910	4,549

INVALIDEZ Y VIDA

AÑO DE REPORTE	INVALIDEZ			MUERTE			SORREVIVENCIA			TOTAL		
	NO. DE PENSIONES	PRIMA EMITIDA	PENSION PROMEDIO AL CIERRE	NO. DE PENSIONES	PRIMA EMITIDA	PENSION PROMEDIO AL CIERRE	NO. DE PENSIONES	PRIMA EMITIDA	PENSION PROMEDIO AL CIERRE	NO. DE PENSIONES	PRIMA EMITIDA	PENSION PROMEDIO AL CIERRE
2018	4,766	4,222,931,658	4,044	10,444	9,600,761,799	3,201	31	51,363,112	4,827	15,241	13,875,056,568	3,468
2019	4,605	115,036,279	4,223	10,745	265,333,032	3,339	194	14,439,739	3,785	15,544	394,809,050	3,606
2020	4,337	1,849,793	4,354	10,680	3,900,574	3,435	358	20,077,206	3,607	15,375	25,827,574	3,698
2021	4,161	4,354,813	4,504	11,452	34,880,717	3,514				15,613	39,235,530	3,778
2022	3,962	7,761,003	4,851	11,473	31,950,898	3,776				15,435	39,711,901	4,052

RIESGOS DE TRABAJO

AÑO DE REPORTE	INCAPACIDAD			MUERTE			SORREVIVENCIA			TOTAL		
	NO. DE PENSIONES	PRIMA EMITIDA	PENSION PROMEDIO AL CIERRE	NO. DE PENSIONES	PRIMA EMITIDA	PENSION PROMEDIO AL CIERRE	NO. DE PENSIONES	PRIMA EMITIDA	PENSION PROMEDIO AL CIERRE	NO. DE PENSIONES	PRIMA EMITIDA	PENSION PROMEDIO AL CIERRE
2018	3,657	3,388,831,651	3,364	798	1,227,664,654	5,895				4,455	4,616,496,305	3,817
2019	3,716	90,681,913	3,565	834	44,663,810	6,202				4,550	135,345,723	4,048
2020	3,697	615,830	3,667	834	1,930,954	6,386				4,531	2,546,783	4,167
2021	3,786	14,330,375	3,767	865	2,070,333	6,489				4,651	16,400,708	4,273
2022	3,751	30,370,404	4,085	867	2,299,605	6,965				4,618	32,670,009	4,626

JUBILACION

AÑO DE REPORTE	JUBILACION			SORREVIVENCIA			TOTAL					
	NO. DE PENSIONES	PRIMA EMITIDA	PENSION PROMEDIO AL CIERRE	NO. DE PENSIONES	PRIMA EMITIDA	PENSION PROMEDIO AL CIERRE	NO. DE PENSIONES	PRIMA EMITIDA	PENSION PROMEDIO AL CIERRE	NO. DE PENSIONES	PRIMA EMITIDA	PENSION PROMEDIO AL CIERRE
2018	2,521	4,007,939,086	6,519				307	173,518,520	2,553	2,828	4,181,457,605	6,088
2019	2,500	8,944,991	6,832				342	14,169,774	2,826	2,842	23,114,764	6,350
2020	2,457		6,990				354		3,135	2,811		6,504
2021	2,405		7,203	385		3,339				2,790		6,670
2022	2,371		7,739	407		3,924				2,778		7,180

**SISTEMA ESTADISTICO
SEGUROS DE PENSIONES DERIVADOS DE LA SEGURIDAD SOCIAL**

NUMERO DE PENSIONES
POLIZAS QUE INICIARON VIGENCIA EN 2019
EN VIGOR AL CIERRE



TOTAL

AÑO DE REPORTE	INCAPACIDAD, INVALIDEZ Y JUBILACION			MUERTE			SORREVIVENCIA			TOTAL		
	NO. DE PENSIONES	PRIMA EMITIDA	PENSION PROMEDIO AL CIERRE	NO. DE PENSIONES	PRIMA EMITIDA	PENSION PROMEDIO AL CIERRE	NO. DE PENSIONES	PRIMA EMITIDA	PENSION PROMEDIO AL CIERRE	NO. DE PENSIONES	PRIMA EMITIDA	PENSION PROMEDIO AL CIERRE
2019	11,992	13,127,198,356	4,554	12,918	12,440,927,844	3,347	467	299,669,845	2,681	25,377	25,867,796,045	3,905
2020	11,686	129,226,588	4,694	12,954	130,821,671	3,452	681	27,900,123	3,202	25,321	287,948,382	4,019
2021	11,061	19,138,638	4,880	13,508	59,172,529	3,522				24,569	78,311,167	4,134
2022	10,785	35,767,338	5,253	13,618	49,836,536	3,795				24,403	85,603,874	4,439

INVALIDEZ Y VIDA

AÑO DE REPORTE	INVALIDEZ			MUERTE			SORREVIVENCIA			TOTAL		
	NO. DE PENSIONES	PRIMA EMITIDA	PENSION PROMEDIO AL CIERRE	NO. DE PENSIONES	PRIMA EMITIDA	PENSION PROMEDIO AL CIERRE	NO. DE PENSIONES	PRIMA EMITIDA	PENSION PROMEDIO AL CIERRE	NO. DE PENSIONES	PRIMA EMITIDA	PENSION PROMEDIO AL CIERRE
2019	5,240	4,619,418,002	4,063	12,031	11,069,528,660	3,157	55	56,774,545	3,072	17,326	15,745,721,207	3,431
2020	4,967	77,871,183	4,195	12,052	102,811,503	3,252	253	22,910,834	3,521	17,272	203,593,520	3,527
2021	4,329	7,192,051	4,334	12,206	48,992,743	3,327				16,735	56,184,793	3,599
2022	4,312	10,654,527	4,654	12,303	49,769,669	3,577				16,615	60,424,196	3,856

RIESGOS DE TRABAJO

AÑO DE REPORTE	INCAPACIDAD			MUERTE			SORREVIVENCIA			TOTAL		
	NO. DE PENSIONES	PRIMA EMITIDA	PENSION PROMEDIO AL CIERRE	NO. DE PENSIONES	PRIMA EMITIDA	PENSION PROMEDIO AL CIERRE	NO. DE PENSIONES	PRIMA EMITIDA	PENSION PROMEDIO AL CIERRE	NO. DE PENSIONES	PRIMA EMITIDA	PENSION PROMEDIO AL CIERRE
2019	4,136	3,985,062,237	3,525	887	1,371,399,184	5,920				5,023	5,356,461,420	3,948
2020	4,128	31,950,036	3,625	902	28,010,168	6,136	2		25,721	5,032	59,960,204	4,084
2021	3,987	11,563,649	3,771	876	9,995,650	6,437				4,863	21,559,299	4,251
2022	3,962	25,112,812	4,077	875	66,867	6,890				4,837	25,179,678	4,586

JUBILACION

AÑO DE REPORTE	JUBILACION						SORREVIVENCIA			TOTAL		
	NO. DE PENSIONES	PRIMA EMITIDA	PENSION PROMEDIO AL CIERRE	NO. DE PENSIONES	PRIMA EMITIDA	PENSION PROMEDIO AL CIERRE	NO. DE PENSIONES	PRIMA EMITIDA	PENSION PROMEDIO AL CIERRE	NO. DE PENSIONES	PRIMA EMITIDA	PENSION PROMEDIO AL CIERRE
2019	2,616	4,522,718,117	7,166				412	242,895,301	2,629	3,028	4,765,613,418	6,548
2020	2,591	19,405,369	7,354				426	4,989,289	2,907	3,017	24,394,658	6,726
2021	2,545	382,938	7,588	426	184,136	3,134				2,971	567,074	6,950
2022	2,511		8,136	440		3,727				2,951		7,478

**SISTEMA ESTADISTICO
SEGUROS DE PENSIONES DERIVADOS DE LA SEGURIDAD SOCIAL**

NUMERO DE PENSIONES
POLIZAS QUE INICIARON VIGENCIA EN 2020
EN VIGOR AL CIERRE



TOTAL

AÑO DE REPORTE	INCAPACIDAD, INVALIDEZ Y JUBILACION			MUERTE			SORREVIVENCIA			TOTAL		
	NO. DE PENSIONES	PRIMA EMITIDA	PENSION PROMEDIO AL CIERRE	NO. DE PENSIONES	PRIMA EMITIDA	PENSION PROMEDIO AL CIERRE	NO. DE PENSIONES	PRIMA EMITIDA	PENSION PROMEDIO AL CIERRE	NO. DE PENSIONES	PRIMA EMITIDA	PENSION PROMEDIO AL CIERRE
2020	10,598	12,638,619,775	4,617	12,335	15,002,622,664	3,850	539	406,082,388	2,951	23,472	28,047,324,827	4,176
2021	10,598	658,624,948	4,735	14,131	1,516,998,960	3,924				24,729	2,175,623,908	4,271
2022	10,231	24,207,451	5,098	14,256	102,462,280	4,220				24,487	126,669,731	4,587

INVALIDEZ Y VIDA

AÑO DE REPORTE	INVALIDEZ			MUERTE			SORREVIVENCIA			TOTAL		
	NO. DE PENSIONES	PRIMA EMITIDA	PENSION PROMEDIO AL CIERRE	NO. DE PENSIONES	PRIMA EMITIDA	PENSION PROMEDIO AL CIERRE	NO. DE PENSIONES	PRIMA EMITIDA	PENSION PROMEDIO AL CIERRE	NO. DE PENSIONES	PRIMA EMITIDA	PENSION PROMEDIO AL CIERRE
2020	5,057	4,921,975,410	4,182	11,706	13,812,256,865	3,695	73	103,143,014	4,280	16,836	18,837,375,289	3,844
2021	4,934	345,089,525	4,337	12,934	1,397,981,931	3,801				17,868	1,743,071,456	3,949
2022	4,619	16,305,972	4,670	13,041	79,189,913	4,076				17,660	95,495,885	4,232

RIESGOS DE TRABAJO

AÑO DE REPORTE	INCAPACIDAD			MUERTE			SORREVIVENCIA			TOTAL		
	NO. DE PENSIONES	PRIMA EMITIDA	PENSION PROMEDIO AL CIERRE	NO. DE PENSIONES	PRIMA EMITIDA	PENSION PROMEDIO AL CIERRE	NO. DE PENSIONES	PRIMA EMITIDA	PENSION PROMEDIO AL CIERRE	NO. DE PENSIONES	PRIMA EMITIDA	PENSION PROMEDIO AL CIERRE
2020	3,452	3,759,090,716	3,670	629	1,190,365,798	6,739				4,081	4,949,456,515	4,143
2021	3,635	305,932,731	3,768	685	101,277,871	6,930				4,320	407,210,602	4,270
2022	3,609	9,969,409	4,051	680	23,272,367	7,521				4,298	33,241,777	4,608

JUBILACION

AÑO DE REPORTE	JUBILACION						SORREVIVENCIA			TOTAL		
	NO. DE PENSIONES	PRIMA EMITIDA	PENSION PROMEDIO AL CIERRE	NO. DE PENSIONES	PRIMA EMITIDA	PENSION PROMEDIO AL CIERRE	NO. DE PENSIONES	PRIMA EMITIDA	PENSION PROMEDIO AL CIERRE	NO. DE PENSIONES	PRIMA EMITIDA	PENSION PROMEDIO AL CIERRE
2020	2,089	3,957,553,649	7,233				466	302,939,374	2,743	2,555	4,260,493,023	6,414
2021	2,029	7,602,692	7,434	512	17,739,158	2,998				2,541	25,341,850	6,540
2022	2,003	-2,067,930	7,969	526		3,451				2,529	-2,067,930	7,029

**SISTEMA ESTADISTICO
SEGUROS DE PENSIONES DERIVADOS DE LA SEGURIDAD SOCIAL**

NUMERO DE PENSIONES
POLIZAS QUE INICIARON VIGENCIA EN 2021
EN VIGOR AL CIERRE



TOTAL

AÑO DE REPORTE	INCAPACIDAD, INVALIDEZ Y JUBILACION			MUERTE			SORREVIVENCIA			TOTAL		
	NO. DE PENSIONES	PRIMA EMITIDA	PENSION PROMEDIO AL CIERRE	NO. DE PENSIONES	PRIMA EMITIDA	PENSION PROMEDIO AL CIERRE	NO. DE PENSIONES	PRIMA EMITIDA	PENSION PROMEDIO AL CIERRE	NO. DE PENSIONES	PRIMA EMITIDA	PENSION PROMEDIO AL CIERRE
2021	11,682	14,487,992,972	4,674	22,276	30,066,257,208	4,235				33,958	44,554,250,181	4,386
2022	11,775	690,831,134	5,019	23,347	1,289,919,481	4,531				35,122	1,980,750,616	4,695

INVALIDEZ Y VIDA

AÑO DE REPORTE	INVALIDEZ			MUERTE			SORREVIVENCIA			TOTAL		
	NO. DE PENSIONES	PRIMA EMITIDA	PENSION PROMEDIO AL CIERRE	NO. DE PENSIONES	PRIMA EMITIDA	PENSION PROMEDIO AL CIERRE	NO. DE PENSIONES	PRIMA EMITIDA	PENSION PROMEDIO AL CIERRE	NO. DE PENSIONES	PRIMA EMITIDA	PENSION PROMEDIO AL CIERRE
2021	5,839	5,883,078,550	4,210	20,849	27,244,640,424	4,062				26,688	33,127,718,973	4,095
2022	5,767	389,695,419	4,533	21,865	1,198,291,210	4,340				27,632	1,587,986,629	4,380

RIESGOS DE TRABAJO

AÑO DE REPORTE	INCAPACIDAD			MUERTE			SORREVIVENCIA			TOTAL		
	NO. DE PENSIONES	PRIMA EMITIDA	PENSION PROMEDIO AL CIERRE	NO. DE PENSIONES	PRIMA EMITIDA	PENSION PROMEDIO AL CIERRE	NO. DE PENSIONES	PRIMA EMITIDA	PENSION PROMEDIO AL CIERRE	NO. DE PENSIONES	PRIMA EMITIDA	PENSION PROMEDIO AL CIERRE
2021	3,841	4,517,615,162	3,825	829	2,351,726,580	9,207				4,670	6,869,341,742	4,798
2022	4,013	286,751,160	4,137	873	89,264,974	10,002				4,886	376,016,133	5,185

JUBILACION

AÑO DE REPORTE	JUBILACION			SORREVIVENCIA			TOTAL					
	NO. DE PENSIONES	PRIMA EMITIDA	PENSION PROMEDIO AL CIERRE	NO. DE PENSIONES	PRIMA EMITIDA	PENSION PROMEDIO AL CIERRE	NO. DE PENSIONES	PRIMA EMITIDA	PENSION PROMEDIO AL CIERRE	NO. DE PENSIONES	PRIMA EMITIDA	PENSION PROMEDIO AL CIERRE
2021	2,002	4,087,299,281	7,658	598	469,890,205	3,215				2,600	4,557,189,486	6,636
2022	1,995	14,384,555	8,199	609	2,363,298	3,557				2,604	16,747,853	7,113

**SISTEMA ESTADISTICO
SEGUROS DE PENSIONES DERIVADOS DE LA SEGURIDAD SOCIAL**

NUMERO DE PENSIONES
POLIZAS QUE INICIARON VIGENCIA EN 2022
EN VIGOR AL CIERRE



TOTAL

AÑO DE REPORTE	INCAPACIDAD, INVALIDEZ Y JUBILACION			MUERTE			SORREVIVENCIA			TOTAL		
	NO. DE PENSIONES	PRIMA EMITIDA	PENSION PROMEDIO AL CIERRE	NO. DE PENSIONES	PRIMA EMITIDA	PENSION PROMEDIO AL CIERRE	NO. DE PENSIONES	PRIMA EMITIDA	PENSION PROMEDIO AL CIERRE	NO. DE PENSIONES	PRIMA EMITIDA	PENSION PROMEDIO AL CIERRE
2022	12,292	15,797,103,863	5,473	19,667	22,255,997,994	4,152				31,959	38,053,101,857	4,660

INVALIDEZ Y VIDA

AÑO DE REPORTE	INVALIDEZ			MUERTE			SORREVIVENCIA			TOTAL		
	NO. DE PENSIONES	PRIMA EMITIDA	PENSION PROMEDIO AL CIERRE	NO. DE PENSIONES	PRIMA EMITIDA	PENSION PROMEDIO AL CIERRE	NO. DE PENSIONES	PRIMA EMITIDA	PENSION PROMEDIO AL CIERRE	NO. DE PENSIONES	PRIMA EMITIDA	PENSION PROMEDIO AL CIERRE
2022	5,776	6,002,748,931	4,809	17,977	19,441,525,314	3,911				23,753	25,444,274,245	4,129

RIESGOS DE TRABAJO

AÑO DE REPORTE	INCAPACIDAD			MUERTE			SORREVIVENCIA			TOTAL		
	NO. DE PENSIONES	PRIMA EMITIDA	PENSION PROMEDIO AL CIERRE	NO. DE PENSIONES	PRIMA EMITIDA	PENSION PROMEDIO AL CIERRE	NO. DE PENSIONES	PRIMA EMITIDA	PENSION PROMEDIO AL CIERRE	NO. DE PENSIONES	PRIMA EMITIDA	PENSION PROMEDIO AL CIERRE
2022	3,535	4,005,291,057	4,271	833	2,079,267,529	9,738				4,368	6,084,558,586	5,314

JUBILACION

AÑO DE REPORTE	JUBILACION			SORREVIVENCIA			TOTAL					
	NO. DE PENSIONES	PRIMA EMITIDA	PENSION PROMEDIO AL CIERRE	NO. DE PENSIONES	PRIMA EMITIDA	PENSION PROMEDIO AL CIERRE	NO. DE PENSIONES	PRIMA EMITIDA	PENSION PROMEDIO AL CIERRE	NO. DE PENSIONES	PRIMA EMITIDA	PENSION PROMEDIO AL CIERRE
2022	2,981	5,789,063,875	8,187	857	735,205,151	3,774				3,838	6,524,269,026	7,202

IMPORTE DE LA PENSION	TOTAL								
	INCAPACITADOS, INVALIDOS Y JUBILADOS			PENSIONES POR MUERTE			TOTAL		
	No. DE PENSIONES	%	PRIMA	No. DE PENSIONES	%	PRIMA	No. DE PENSIONES	%	PRIMA
HASTA 1 SM	94,096	64.89%	5,865,336,326	235,563	83.85%	14,113,199,328	329,659	77.39%	19,978,535,654
MAS DE 1 Y HASTA 2 SM	41,974	28.95%	7,359,762,893	34,574	12.31%	6,138,491,468	76,548	17.97%	13,498,254,361
MAS DE 2 Y HASTA 3 SM	5,343	3.68%	1,581,113,589	7,151	2.55%	1,493,639,601	12,494	2.93%	3,074,753,190
MAS DE 3 Y HASTA 4 SM	2,180	1.50%	861,526,741	2,122	0.76%	1,019,348,612	4,302	1.01%	1,880,875,354
MAS DE 4 Y HASTA 5 SM	794	0.55%	539,865,586	986	0.35%	711,736,413	1,780	0.42%	1,251,601,999
MAS DE 5 Y HASTA 10 SM	611	0.42%	614,856,041	543	0.19%	547,322,622	1,154	0.27%	1,162,178,664
MAS 10 SM	5	0.00%	0	8	0.00%	8,413,893	13	0.00%	8,413,893
TOTAL	145,003	100%	16,822,461,177	280,947	100%	24,032,151,938	425,950	100%	40,854,613,115

IMPORTE DE LA PENSION	INVALIDEZ Y VIDA								
	INVALIDOS			PENSIONES POR MUERTE			TOTAL		
	No. DE PENSIONES	%	PRIMA	No. DE PENSIONES	%	PRIMA	No. DE PENSIONES	%	PRIMA
HASTA 1 SM	49,889	77.21%	3,842,138,152	216,292	85.53%	13,241,075,307	266,181	83.84%	17,083,213,459
MAS DE 1 Y HASTA 2 SM	10,689	16.54%	1,456,919,911	29,124	11.52%	5,492,126,059	39,813	12.54%	6,949,045,970
MAS DE 2 Y HASTA 3 SM	2,655	4.11%	567,158,925	5,680	2.25%	1,146,569,676	8,335	2.63%	1,713,728,601
MAS DE 3 Y HASTA 4 SM	1,008	1.56%	303,065,615	1,277	0.50%	624,813,753	2,285	0.72%	927,879,368
MAS DE 4 Y HASTA 5 SM	244	0.38%	185,191,791	461	0.18%	448,931,520	705	0.22%	634,123,311
MAS DE 5 Y HASTA 10 SM	131	0.20%	152,660,547	42	0.02%	126,775,686	173	0.05%	279,436,233
MAS 10 SM	0	0.00%	0	0	0.00%	0	0	0.00%	0
TOTAL	64,616	100%	6,507,134,940	252,876	100%	21,080,292,002	317,492	100%	27,587,426,942

IMPORTE DE LA PENSION	RIEGOS DE TRABAJO								
	INCAPACITADOS			PENSIONES POR MUERTE			TOTAL		
	No. DE PENSIONES	%	PRIMA	No. DE PENSIONES	%	PRIMA	No. DE PENSIONES	%	PRIMA
HASTA 1 SM	44,197	81.56%	2,016,752,158	14,922	66.82%	310,474,504	59,119	77.26%	2,327,226,662
MAS DE 1 Y HASTA 2 SM	6,841	12.62%	1,124,730,709	4,163	18.64%	461,854,535	11,004	14.38%	1,586,585,244
MAS DE 2 Y HASTA 3 SM	1,698	3.13%	550,438,167	1,410	6.31%	347,069,925	3,108	4.06%	897,508,092
MAS DE 3 Y HASTA 4 SM	674	1.24%	290,990,497	818	3.66%	394,534,859	1,492	1.95%	685,525,356
MAS DE 4 Y HASTA 5 SM	408	0.75%	238,512,206	516	2.31%	262,804,893	924	1.21%	501,317,100
MAS DE 5 Y HASTA 10 SM	369	0.68%	292,521,999	496	2.22%	420,546,936	865	1.13%	713,068,935
MAS 10 SM	1	0.00%	0	8	0.04%	8,413,893	9	0.01%	8,413,893
TOTAL	54,188	100%	4,513,945,737	22,333	100%	2,205,699,545	76,521	100%	6,719,645,282

IMPORTE DE LA PENSION	JUBILACION								
	PENSIONADOS			PENSIONES POR MUERTE			TOTAL		
	No. DE PENSIONES	%	PRIMA	No. DE PENSIONES	%	PRIMA	No. DE PENSIONES	%	PRIMA
HASTA 1 SM	10	0.04%	6,446,016	4,349	75.79%	561,649,517	4,359	13.65%	568,095,533
MAS DE 1 Y HASTA 2 SM	24,444	93.30%	4,778,112,273	1,287	22.43%	184,510,874	25,731	80.57%	4,962,623,147
MAS DE 2 Y HASTA 3 SM	990	3.78%	463,516,497	61	1.06%	0	1,051	3.29%	463,516,497
MAS DE 3 Y HASTA 4 SM	498	1.90%	267,470,629	27	0.47%	0	525	1.64%	267,470,629
MAS DE 4 Y HASTA 5 SM	142	0.54%	116,161,589	9	0.16%	0	151	0.47%	116,161,589
MAS DE 5 Y HASTA 10 SM	111	0.42%	169,673,496	5	0.09%	0	116	0.36%	169,673,496
MAS 10 SM	4	0.02%	0	0	0.00%	0	4	0.01%	0
TOTAL	26,199	100%	5,801,380,500	5,738	100%	746,160,391	31,937	100%	6,547,540,891

SISTEMA ESTADISTICO
SEGUROS DE PENSIONES DERIVADOS DE LA SEGURIDAD SOCIAL



PENSIONES POR INCAPACIDAD
 EN VIGOR AL CIERRE DE 2022

PORCENTAJE DE VALUACION %	POLIZAS		
	No. DE PENSIONES	PRIMA	PENSION PROMEDIO
100	4,777	841,813,573	9,355
75 Y MENOS DE 100	5,657	674,596,226	5,325
MAS DE 50 Y MENOS DE 75	10,000	1,130,966,812	4,343
MAS DE 25 HASTA 50	30,531	1,792,865,704	2,713
HASTA 25	3,223	73,703,422	2,595
TOTAL	54,188	4,513,945,737	3,865

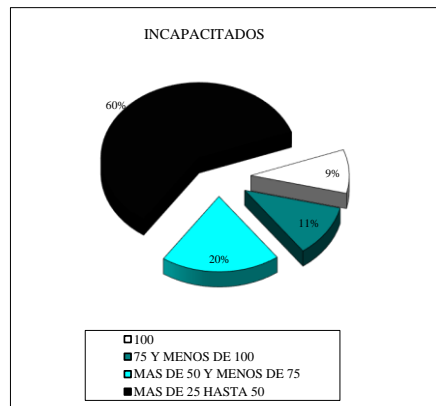

SISTEMA ESTADISTICO
SEGUROS DE PENSIONES DERIVADOS DE LA SEGURIDAD SOCIAL
PENSIONES POR INCAPACIDAD
EN VIGOR AL CIERRE Y OTORGADAS EN EL MISMO AÑO



PORCENTAJE DE VALUACION	POLIZAS																			
	2007	2008	2009	2010	2011	2012	2013	2014	2015	2016	2017	2018	2019	2020	2021	2022	2023	2024	2025	
100	1	89	102	114	90	114	104	114	90	114	114	114	114	114	114	114	114	114	114	
75 Y MENOS DE 100	2	106	149	174	194	174	194	174	194	174	194	174	194	174	194	174	194	174	194	
MÁS DE 50 Y MENOS DE 75	6	84	251	381	511	381	511	381	511	381	511	381	511	381	511	381	511	381	511	
MÁS DE 25 Y HASTA 50	12	174	791	1.101	1.401	1.101	1.401	1.101	1.401	1.101	1.401	1.101	1.401	1.101	1.401	1.101	1.401	1.101	1.401	
HASTA 25																				
TOTAL	12	102	1.282	1.774	2.274	1.774	2.274	1.774	2.274	1.774	2.274	1.774	2.274	1.774	2.274	1.774	2.274	1.774	2.274	

PORCENTAJE DE VALUACION	POLIZAS											
	2011	2012	2013	2014	2015	2016	2017	2018	2019	2020	2021	2022
100	20	14	20	14	20	14	20	14	20	14	20	14
75 Y MENOS DE 100	142	186	196	194	220	194	220	194	220	194	220	194
MÁS DE 50 Y MENOS DE 75	380	484	352	392	474	392	474	392	474	392	474	392
MÁS DE 25 Y HASTA 50	1.207	1.072	1.404	1.404	1.772	1.404	1.772	1.404	1.772	1.404	1.772	1.404
HASTA 25	56	174	436	114	332	114	332	114	332	114	332	114
TOTAL	2.425	2.280	2.788	2.460	3.112	2.460	3.112	2.460	3.112	2.460	3.112	2.460

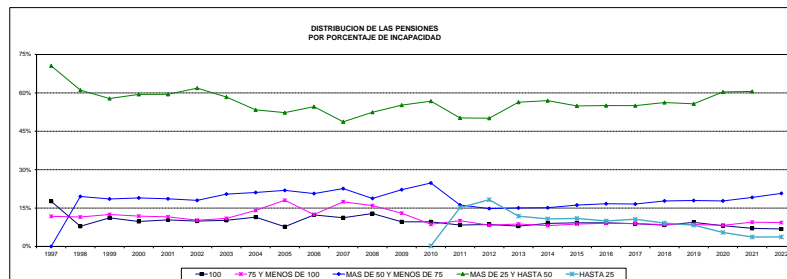

SISTEMA ESTADISTICO
 SEGURO DE PENSIONES DERIVADOS DE LA SEGURIDAD SOCIAL
 NUMERO DE DIAS PROMEDIO



	REGIONES DE TRABAJO																									
	1997	1998	1999	2000	2001	2002	2003	2004	2005	2006	2007	2008	2009	2010	2011	2012	2013	2014	2015	2016	2017	2018	2019	2020	2021	2022
INCAPACITADOS	1.8	2.1	2.1	2.1	2.1	2.1	2.1	2.1	2.0	2.1	2.0	2.0	2.0	1.9	1.8	1.8	1.9	1.8	1.8	1.8	1.7	1.7	1.7	1.7	1.7	1.7
MUERTOS	2.4	2.2	2.2	2.2	2.2	2.2	2.2	2.2	2.2	2.1	2.1	2.1	2.0	2.0	1.9	1.9	1.9	1.9	1.8	1.8	1.8	1.7	1.7	1.7	1.7	1.7

	INVALIDEZ Y VIDA																									
	1997	1998	1999	2000	2001	2002	2003	2004	2005	2006	2007	2008	2009	2010	2011	2012	2013	2014	2015	2016	2017	2018	2019	2020	2021	2022
INVALEDES	1.9	2.0	1.9	1.9	1.9	1.9	1.9	1.9	1.9	1.9	1.9	1.8	1.8	1.8	1.7	1.7	1.7	1.7	1.7	1.7	1.7	1.7	1.7	1.7	1.7	1.7
MUERTOS	2.0	2.0	2.0	2.0	2.0	2.0	2.0	2.0	2.0	1.9	1.9	1.9	1.9	1.8	1.8	1.8	1.8	1.8	1.7	1.7	1.7	1.7	1.7	1.7	1.7	1.6

	JUBILACION																									
	1997	1998	1999	2000	2001	2002	2003	2004	2005	2006	2007	2008	2009	2010	2011	2012	2013	2014	2015	2016	2017	2018	2019	2020	2021	2022
JUBILADOS													1.0	1.1	1.1	1.1	1.1	1.1	1.1	1.2	1.2	1.2	1.2	1.2	1.2	1.2
MUERTOS													1.3	1.2	1.2	1.7	1.2	1.2	1.2	1.2	1.2	1.2	1.2	1.2	1.2	1.2

NOTA: EN EL NUMERO DE DIAS PROMEDIO DE LOS PENSIIONADOS O TRABAJADORES VALIANTES CON RENTA, LOS DIAS EN OBRAS O COMO INDETERMINADO.

II EXPUESTOS Y FALLECIMIENTOS

**SISTEMA ESTADISTICO
SEGURO DE PENSIONES DERIVADOS DE LA SEGURIDAD SOCIAL
EXPUESTOS EN VIGOR AL CIERRE DE 2022**



TODOS LOS RAMOS
TODOS LOS PENSIONADOS
TOTAL MERCADO

EDAD	MUJERES	HOMBRES	TOTAL	EDAD	MUJERES	HOMBRES	TOTAL
0	47	51	98	56	6,300	2,461	8,761
1	320	273	593	57	6,389	2,624	9,013
2	651	706	1,357	58	6,673	2,867	9,540
3	993	1,076	2,069	59	6,759	2,966	9,725
4	1,483	1,516	2,999	60	6,695	3,106	9,801
5	1,885	1,967	3,852	61	6,805	3,108	9,913
6	2,351	2,334	4,685	62	6,909	3,127	10,036
7	2,704	2,826	5,530	63	6,911	3,303	10,214
8	3,143	3,143	6,286	64	6,616	3,128	9,744
9	3,658	3,756	7,414	65	6,713	3,131	9,844
10	4,076	4,253	8,329	66	6,277	3,044	9,321
11	4,447	4,673	9,120	67	6,275	3,015	9,290
12	4,850	4,988	9,838	68	5,862	2,795	8,657
13	5,125	5,354	10,479	69	5,487	2,625	8,112
14	5,681	5,702	11,383	70	5,242	2,442	7,684
15	5,700	5,817	11,517	71	5,020	2,225	7,245
16	4,718	4,949	9,667	72	4,742	2,176	6,918
17	4,901	4,939	9,840	73	4,403	1,955	6,358
18	4,753	4,862	9,615	74	4,053	1,806	5,859
19	4,695	4,625	9,320	75	3,914	1,681	5,595
20	4,577	4,500	9,077	76	3,406	1,489	4,895
21	4,675	4,683	9,358	77	3,114	1,302	4,416
22	4,730	4,676	9,406	78	2,681	1,201	3,882
23	4,728	4,677	9,405	79	2,301	1,129	3,430
24	5,007	4,903	9,910	80	2,074	1,014	3,088
25	698	413	1,111	81	1,747	820	2,567
26	975	483	1,458	82	1,523	738	2,261
27	1,359	690	2,049	83	1,161	514	1,675
28	1,633	817	2,450	84	1,011	452	1,463
29	1,950	1,055	3,005	85	903	371	1,274
30	2,472	1,243	3,715	86	714	336	1,050
31	2,873	1,493	4,366	87	576	272	848
32	3,167	1,663	4,830	88	465	209	674
33	3,503	1,927	5,430	89	396	170	566
34	3,888	2,153	6,041	90	325	134	459
35	4,354	2,271	6,625	91	232	113	345
36	4,839	2,604	7,443	92	239	116	355
37	4,979	2,881	7,860	93	166	56	222
38	5,506	3,387	8,893	94	145	46	191
39	5,730	3,503	9,233	95	100	36	136
40	5,905	3,967	9,872	96	76	34	110
41	5,689	3,874	9,563	97	66	26	92
42	5,741	3,607	9,348	98	39	14	53
43	5,452	3,145	8,597	99	28	27	55
44	5,380	2,834	8,214	100	25	18	43
45	5,292	2,677	7,969	101	19	6	25
46	5,184	2,399	7,583	102	24	6	30
47	5,327	2,217	7,544	103	10	2	12
48	5,590	2,412	8,002	104	11	3	14
49	5,416	2,339	7,755	105	5	2	7
50	5,514	2,263	7,777	106	4	1	5
51	5,773	2,260	8,033	107	6	4	10
52	5,687	2,144	7,831	108	3	1	4
53	5,909	2,227	8,136	109	3	1	4
54	5,859	2,287	8,146	110	6	3	9
55	6,201	2,280	8,481	TOTAL	369,392	225,015	594,407

* Solo incluye beneficiarios con derecho a pensión

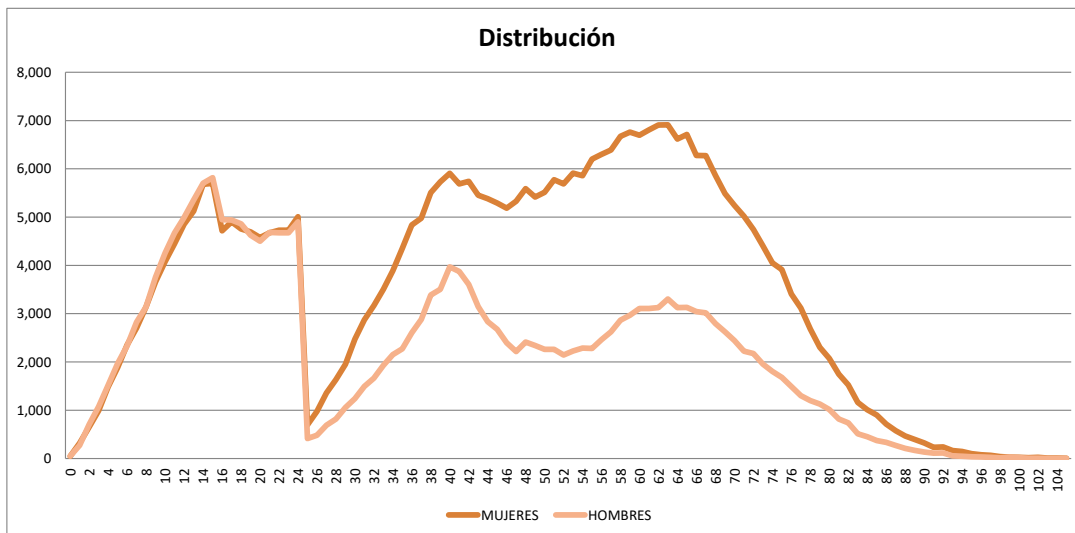

**SISTEMA ESTADISTICO
SEGURO DE PENSIONES DERIVADOS DE LA SEGURIDAD SOCIAL
EXPUESTOS EN VIGOR AL CIERRE DE 2022**



*INVALIDEZ Y VIDA
INVALIDOS
TOTAL MERCADO*

EDAD	MUJERES	HOMBRES	TOTAL	EDAD	MUJERES	HOMBRES	TOTAL
0				56	598	760	1,358
1				57	658	752	1,410
2				58	624	781	1,405
3				59	649	732	1,381
4				60	571	813	1,384
5				61	589	777	1,366
6				62	589	785	1,374
7				63	590	841	1,431
8				64	544	759	1,303
9				65	558	770	1,328
10				66	510	739	1,249
11				67	465	728	1,193
12				68	426	752	1,178
13				69	412	711	1,123
14				70	362	679	1,041
15				71	387	633	1,020
16				72	335	667	1,002
17				73	339	631	970
18				74	286	608	894
19				75	262	655	917
20				76	254	566	820
21				77	217	508	725
22		3	3	78	233	526	759
23	3	8	11	79	178	490	668
24	5	19	24	80	151	416	567
25	5	32	37	81	126	315	441
26	17	57	74	82	116	291	407
27	22	91	113	83	54	179	233
28	51	164	215	84	61	162	223
29	72	221	293	85	49	110	159
30	96	314	410	86	29	95	124
31	132	374	506	87	20	72	92
32	153	442	595	88	26	55	81
33	200	569	769	89	12	49	61
34	239	638	877	90	12	38	50
35	297	662	959	91	14	35	49
36	365	790	1,155	92	9	38	47
37	400	862	1,262	93	9	17	26
38	483	1,048	1,531	94	8	12	20
39	555	1,109	1,664	95	4	19	23
40	572	1,259	1,831	96	1	7	8
41	625	1,356	1,981	97		5	5
42	647	1,282	1,929	98	1	8	9
43	589	1,120	1,709	99		11	11
44	585	1,038	1,623	100	1	3	4
45	517	952	1,469	101	1	3	4
46	498	854	1,352	102			
47	542	754	1,296	103		1	1
48	542	896	1,438	104			
49	557	845	1,402	105			
50	546	799	1,345	106		1	1
51	601	780	1,381	107			
52	574	739	1,313	108			
53	583	797	1,380	109			
54	616	761	1,377	110+			
55	635	712	1,347	TOTAL	23,664	40,952	64,616

* Solo incluye beneficiarios con derecho a pensión

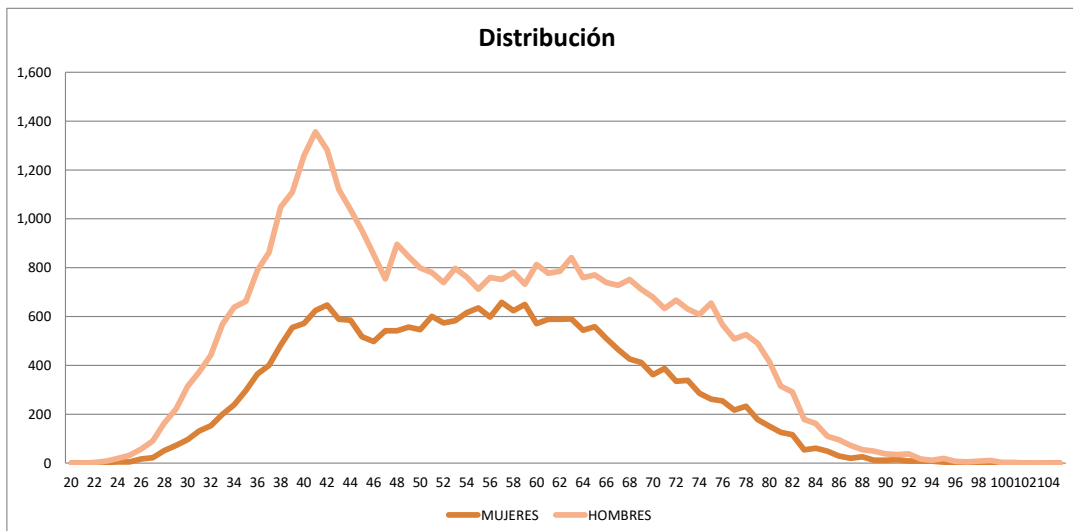

**SISTEMA ESTADISTICO
SEGURO DE PENSIONES DERIVADOS DE LA SEGURIDAD SOCIAL
EXPUESTOS EN VIGOR AL CIERRE DE 2022**



*RIESGOS DE TRABAJO
INCAPACITADOS
TOTAL MERCADO*

EDAD	MUJERES	HOMBRES	TOTAL	EDAD	MUJERES	HOMBRES	TOTAL
0				56	341	566	907
1				57	313	485	798
2				58	329	505	834
3				59	288	479	767
4				60	287	443	730
5				61	268	444	712
6				62	284	426	710
7				63	253	403	656
8				64	221	337	558
9				65	191	347	538
10				66	169	315	484
11				67	147	284	431
12				68	149	263	412
13				69	87	234	321
14				70	106	217	323
15				71	60	195	255
16				72	82	191	273
17				73	57	134	191
18		5	5	74	51	149	200
19	3	8	11	75	53	113	166
20	6	26	32	76	45	110	155
21	7	53	60	77	34	88	122
22	18	111	129	78	18	84	102
23	26	189	215	79	14	61	75
24	23	203	226	80	12	66	78
25	37	290	327	81	12	57	69
26	61	375	436	82	10	63	73
27	57	527	584	83	3	34	37
28	76	575	651	84	5	27	32
29	94	722	816	85	2	36	38
30	113	805	918	86		20	20
31	145	969	1,114	87	2	12	14
32	178	1,065	1,243	88	2	13	15
33	177	1,182	1,359	89	2	8	10
34	206	1,319	1,525	90		5	5
35	219	1,368	1,587	91	2	10	12
36	294	1,533	1,827	92		7	7
37	285	1,720	2,005	93			
38	372	1,941	2,313	94	1	1	2
39	408	1,992	2,400	95			
40	460	2,272	2,732	96		2	2
41	383	2,067	2,450	97		1	1
42	398	1,841	2,239	98			
43	371	1,577	1,948	99			
44	344	1,369	1,713	100		1	1
45	293	1,228	1,521	101			
46	315	1,006	1,321	102		1	1
47	308	928	1,236	103			
48	320	899	1,219	104			
49	311	819	1,130	105			
50	299	801	1,100	106			
51	255	768	1,023	107			
52	299	639	938	108			
53	307	590	897	109			
54	312	610	922	110+			
55	332	547	879	TOTAL	12,012	42,176	54,188

* Solo incluye beneficiarios con derecho a pensión

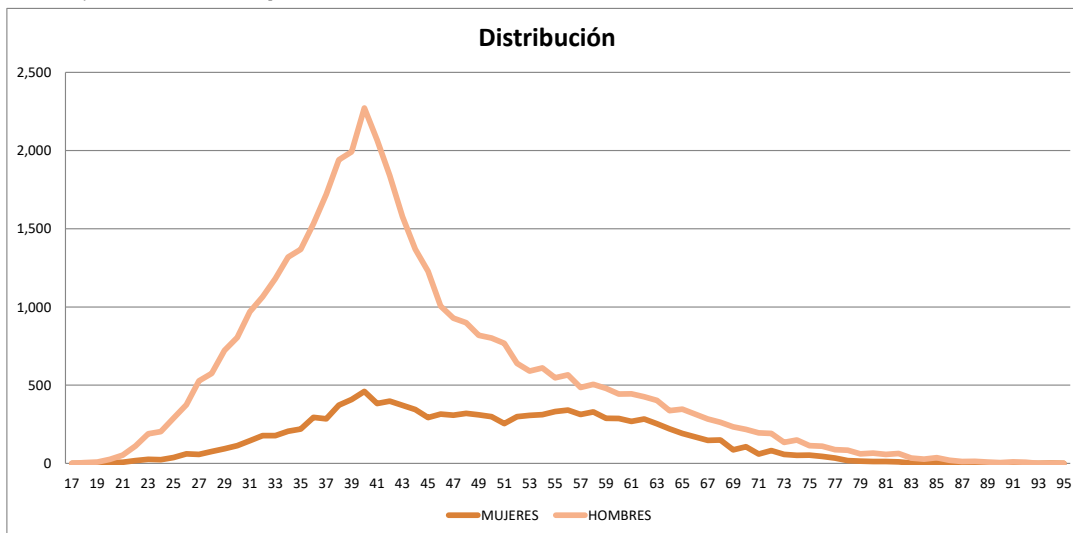

**SISTEMA ESTADISTICO
SEGURO DE PENSIONES DERIVADOS DE LA SEGURIDAD SOCIAL
EXPUESTOS EN VIGOR AL CIERRE DE 2022**



*RETIRO, CESANTIA Y VEJEZ
JUBILADOS
TOTAL MERCADO*

EDAD	MUJERES	HOMBRES	TOTAL	EDAD	MUJERES	HOMBRES	TOTAL
0				56	431	374	805
1				57	452	519	971
2				58	534	669	1,203
3				59	536	830	1,366
4				60	476	857	1,333
5				61	541	881	1,422
6				62	565	924	1,489
7				63	567	1,002	1,569
8				64	556	954	1,510
9				65	493	979	1,472
10				66	487	943	1,430
11				67	447	936	1,383
12				68	384	809	1,193
13				69	345	758	1,103
14				70	311	668	979
15				71	230	584	814
16				72	200	484	684
17				73	189	462	651
18				74	139	369	508
19				75	121	307	428
20				76	99	252	351
21				77	88	211	299
22				78	55	175	230
23				79	35	143	178
24				80	29	117	146
25				81	29	107	136
26				82	25	66	91
27				83	24	67	91
28				84	20	55	75
29				85	21	41	62
30				86	11	35	46
31				87	11	20	31
32				88	9	23	32
33				89	10	17	27
34				90	3	16	19
35				91	3	8	11
36				92	6	9	15
37				93	3	5	8
38				94	4	4	8
39				95	1	1	2
40				96	1	3	4
41				97	1	3	4
42				98	1	2	3
43				99		1	1
44				100			
45	3	4	7	101			
46	5	5	10	102			
47	20	10	30	103			
48	22	15	37	104			
49	43	32	75	105			
50	43	37	80	106			
51	99	54	153	107			
52	107	85	192	108			
53	151	137	288	109			
54	258	209	467	110+			
55	371	306	677	TOTAL	9,615	16,584	26,199

* Solo incluye beneficiarios con derecho a pensión

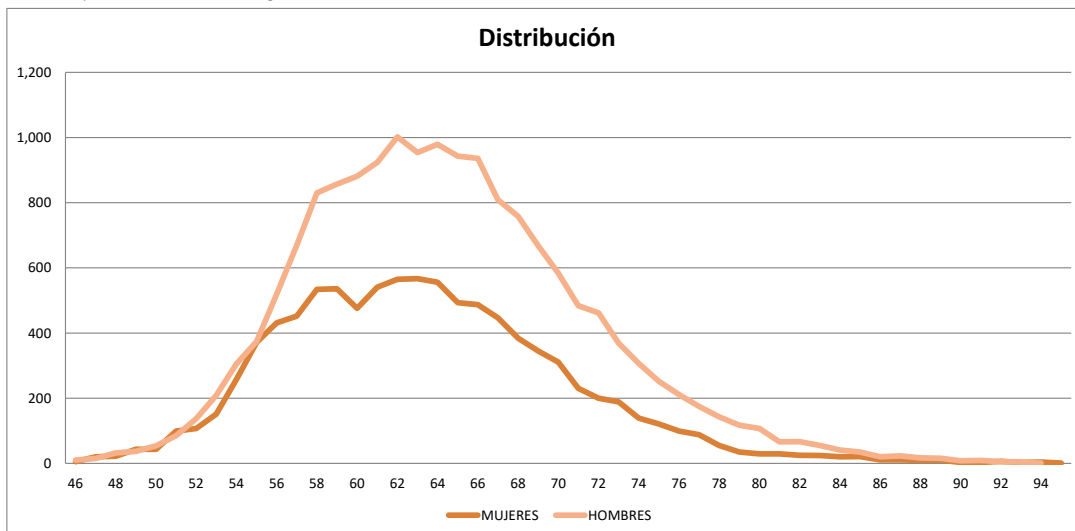

**SISTEMA ESTADISTICO
SEGURO DE PENSIONES DERIVADOS DE LA SEGURIDAD SOCIAL
EXPUESTOS EN VIGOR AL CIERRE DE 2022**



*INVALIDEZ Y VIDA
VIUDEZ
TOTAL MERCADO*

EDAD	MUJERES	HOMBRES	TOTAL	EDAD	MUJERES	HOMBRES	TOTAL
0	1		1	56	3,572	486	4,058
1				57	3,609	533	4,142
2				58	3,723	558	4,281
3				59	3,690	540	4,230
4				60	3,747	553	4,300
5				61	3,787	569	4,356
6	1		1	62	3,773	538	4,311
7				63	3,791	505	4,296
8				64	3,699	532	4,231
9				65	3,790	469	4,259
10				66	3,547	494	4,041
11	1		1	67	3,678	480	4,158
12				68	3,420	435	3,855
13				69	3,293	406	3,699
14	1		1	70	3,122	369	3,491
15				71	3,045	341	3,386
16				72	2,922	310	3,232
17				73	2,708	256	2,964
18	2		2	74	2,563	275	2,838
19	6		6	75	2,452	209	2,661
20	18		18	76	2,137	201	2,338
21	67	1	68	77	1,945	177	2,122
22	118	1	119	78	1,687	137	1,824
23	236	3	239	79	1,471	144	1,615
24	366	7	373	80	1,270	117	1,387
25	526	14	540	81	1,046	96	1,142
26	773	14	787	82	892	89	981
27	1,096	30	1,126	83	699	56	755
28	1,331	40	1,371	84	592	54	646
29	1,576	56	1,632	85	530	46	576
30	1,998	78	2,076	86	402	53	455
31	2,291	107	2,398	87	334	31	365
32	2,524	115	2,639	88	263	29	292
33	2,770	126	2,896	89	235	29	264
34	3,052	147	3,199	90	176	12	188
35	3,361	205	3,566	91	123	13	136
36	3,688	228	3,916	92	112	8	120
37	3,791	258	4,049	93	87	4	91
38	4,109	343	4,452	94	71	5	76
39	4,231	346	4,577	95	41	2	43
40	4,289	374	4,663	96	38	6	44
41	4,123	383	4,506	97	30	3	33
42	4,144	414	4,558	98	23		23
43	3,934	398	4,332	99	12	2	14
44	3,876	363	4,239	100	10	1	11
45	3,816	427	4,243	101	4		4
46	3,729	449	4,178	102	9		9
47	3,717	436	4,153	103	5		5
48	3,901	502	4,403	104	6		6
49	3,666	535	4,201	105	1		1
50	3,663	490	4,153	106	2		2
51	3,896	509	4,405	107	1		1
52	3,659	508	4,167	108	1		1
53	3,824	506	4,330	109			
54	3,537	499	4,036	110+			
55	3,701	480	4,181	TOTAL	181,595	19,565	201,160

* Solo incluye beneficiarios con derecho a pensión

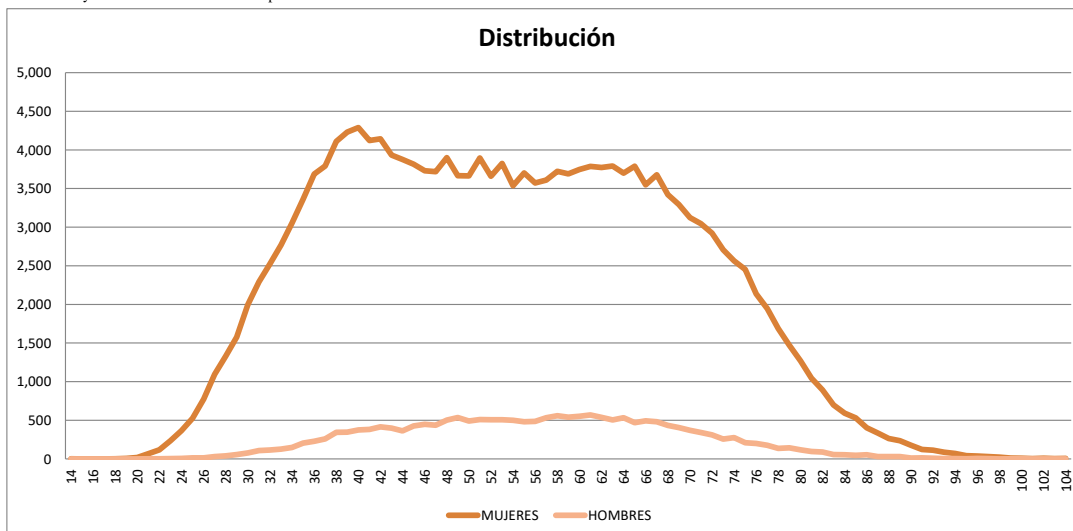

**SISTEMA ESTADISTICO
SEGURO DE PENSIONES DERIVADOS DE LA SEGURIDAD SOCIAL
EXPUESTOS EN VIGOR AL CIERRE DE 2022**



*RIESGOS DE TRABAJO
VIUDEZ
TOTAL MERCADO*

EDAD	MUJERES	HOMBRES	TOTAL	EDAD	MUJERES	HOMBRES	TOTAL
0				56	319	13	332
1				57	297	12	309
2				58	319	5	324
3				59	295	4	299
4				60	294	12	306
5				61	258	12	270
6				62	266	5	271
7				63	271	12	283
8				64	205	15	220
9				65	206	5	211
10				66	160	11	171
11				67	182	8	190
12				68	153	4	157
13				69	122	7	129
14				70	144	6	150
15				71	92	4	96
16				72	93	2	95
17				73	98	2	100
18				74	80	1	81
19	1		1	75	78		78
20	4		4	76	64	2	66
21	6		6	77	37	3	40
22	13		13	78	31		31
23	43		43	79	28		28
24	75		75	80	23	2	25
25	71	1	72	81	21	2	23
26	94	2	96	82	22		22
27	165		165	83	21	2	23
28	148	1	149	84	11		11
29	180	3	183	85	4		4
30	232	6	238	86	7		7
31	273	5	278	87	4	1	5
32	279	2	281	88	6		6
33	334	6	340	89	4		4
34	364	9	373	90	3		3
35	449	5	454	91	6		6
36	460	8	468	92	3		3
37	474	9	483	93	1		1
38	506	12	518	94	1		1
39	492	13	505	95			
40	538	15	553	96			
41	500	21	521	97			
42	474	9	483	98			
43	481	13	494	99			
44	464	16	480	100			
45	517	8	525	101			
46	474	20	494	102			
47	512	25	537	103			
48	508	13	521	104			
49	451	17	468	105			
50	528	10	538	106			
51	420	9	429	107			
52	434	14	448	108			
53	408	14	422	109			
54	375	11	386	110+			
55	334	7	341	TOTAL	16.310	456	16.766

* Solo incluye beneficiarios con derecho a pensión

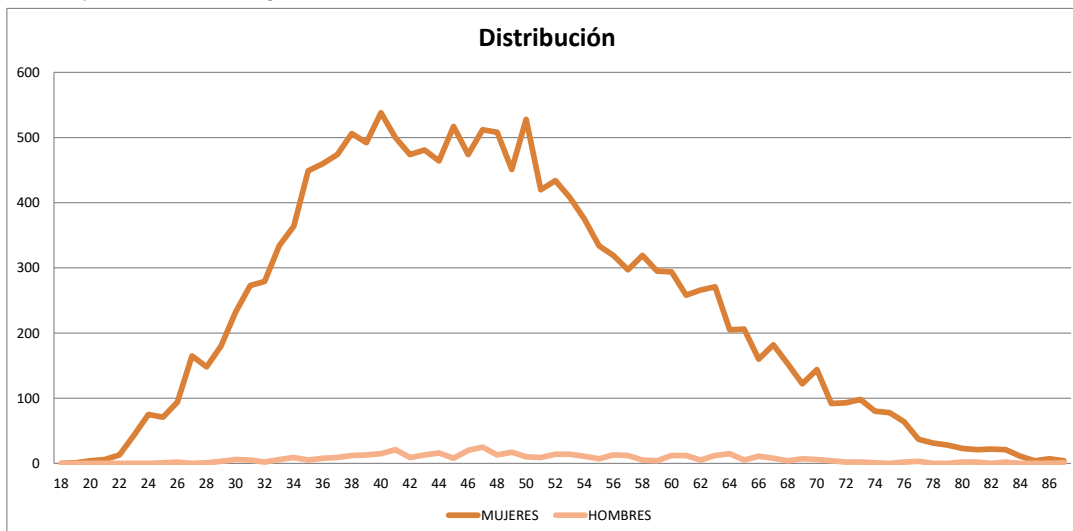

**SISTEMA ESTADISTICO
SEGURO DE PENSIONES DERIVADOS DE LA SEGURIDAD SOCIAL
EXPUESTOS EN VIGOR AL CIERRE DE 2022**



JUBILACION
VIUDEZ
TOTAL MERCADO

EDAD	MUJERES	HOMBRES	TOTAL	EDAD	MUJERES	HOMBRES	TOTAL
0				56	59	4	63
1				57	69	2	71
2				58	72	4	76
3				59	109	4	113
4				60	101	5	106
5				61	118	8	126
6				62	140	8	148
7				63	164	10	174
8				64	180	8	188
9				65	218	7	225
10				66	214	7	221
11				67	201	15	216
12				68	250	11	261
13				69	235	12	247
14				70	260	10	270
15				71	274	8	282
16				72	246	8	254
17				73	259	10	269
18				74	241	8	249
19				75	232	11	243
20				76	193	9	202
21				77	204	2	206
22				78	163	4	167
23				79	128	8	136
24				80	134	6	140
25				81	117	6	123
26				82	89	3	92
27				83	77	4	81
28		1	1	84	46	4	50
29				85	38	3	41
30	1		1	86	29		29
31				87	24	1	25
32				88	19	3	22
33				89	12		12
34	1		1	90	7	1	8
35				91	5		5
36				92	3		3
37	1		1	93	2		2
38	1		1	94	2		2
39	3		3	95	4		4
40	3		3	96	1		1
41	2		2	97			
42	2		2	98			
43	4		4	99			
44	1		1	100			
45	6		6	101			
46	6	1	7	102			
47	7		7	103			
48	14		14	104			
49	16	1	17	105			
50	14	2	16	106			
51	18	2	20	107			
52	23	1	24	108			
53	36		36	109			
54	39	3	42	110+			
55	36	2	38	TOTAL	5,173	227	5,400

* Solo incluye beneficiarios con derecho a pensión

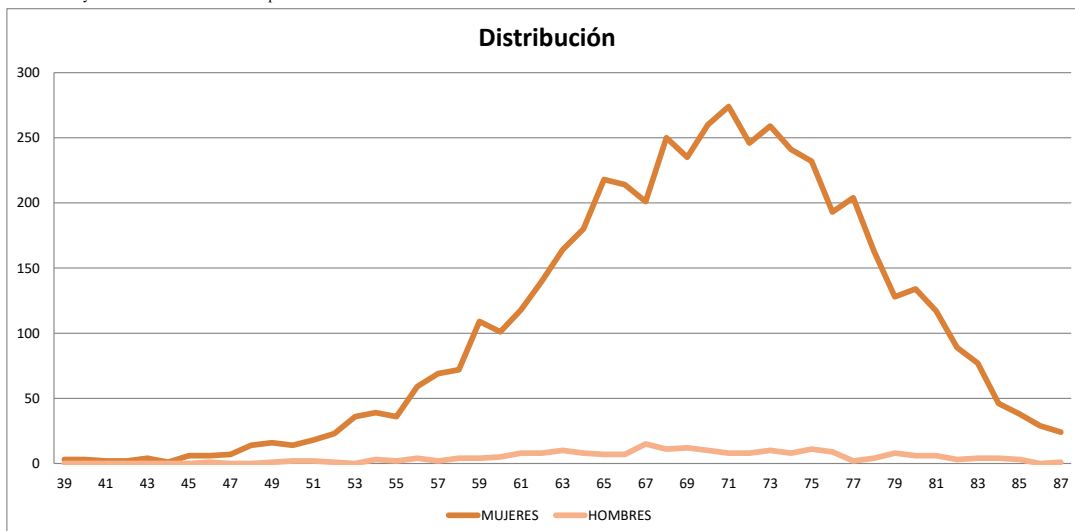

**SISTEMA ESTADISTICO
SEGURO DE PENSIONES DERIVADOS DE LA SEGURIDAD SOCIAL
EXPUESTOS EN VIGOR AL CIERRE DE 2022**



INVALIDEZ Y VIDA
ORFANDAD
TOTAL MERCADO

EDAD	MUJERES	HOMBRES	TOTAL	EDAD	MUJERES	HOMBRES	TOTAL
0	41	48	89	56	15	10	25
1	301	258	559	57	12	11	23
2	598	656	1,254	58	12	7	19
3	929	998	1,927	59	9	7	16
4	1,367	1,359	2,726	60	9	6	15
5	1,718	1,801	3,519	61	8	5	13
6	2,141	2,143	4,284	62	10	3	13
7	2,480	2,546	5,026	63	5	1	6
8	2,861	2,841	5,702	64	9	5	14
9	3,310	3,375	6,685	65	5	3	8
10	3,676	3,880	7,556	66	2	1	3
11	3,997	4,223	8,220	67	1	3	4
12	4,378	4,509	8,887	68	3	2	5
13	4,656	4,820	9,476	69	1		1
14	5,120	5,155	10,275	70	2	1	3
15	5,183	5,217	10,400	71	2	3	5
16	4,209	4,403	8,612	72			
17	4,424	4,418	8,842	73			
18	4,233	4,302	8,535	74	2	1	3
19	4,134	4,098	8,232	75	1		1
20	4,055	4,031	8,086	76			
21	4,058	4,126	8,184	77			
22	4,028	4,071	8,099	78	1		1
23	3,880	3,909	7,789	79			
24	3,961	4,067	8,028	80			
25	56	63	119	81			
26	18	31	49	82		1	1
27	16	38	54	83			
28	24	32	56	84			
29	25	48	73	85			
30	30	36	66	86			
31	29	31	60	87			
32	27	35	62	88			
33	21	40	61	89			
34	25	36	61	90			
35	23	28	51	91			
36	30	37	67	92			
37	26	30	56	93			
38	26	41	67	94		1	1
39	33	39	72	95			
40	32	40	72	96			
41	37	40	77	97			
42	46	54	100	98			
43	29	30	59	99			
44	39	42	81	100			
45	32	37	69	101			
46	27	45	72	102			
47	37	39	76	103			
48	26	32	58	104			
49	37	29	66	105			
50	24	35	59	106			
51	24	28	52	107			
52	15	23	38	108			
53	26	26	52	109			
54	20	17	37	110+			
55	26	17	43	TOTAL	80,733	82,424	163,157

* Solo incluye beneficiarios con derecho a pensión

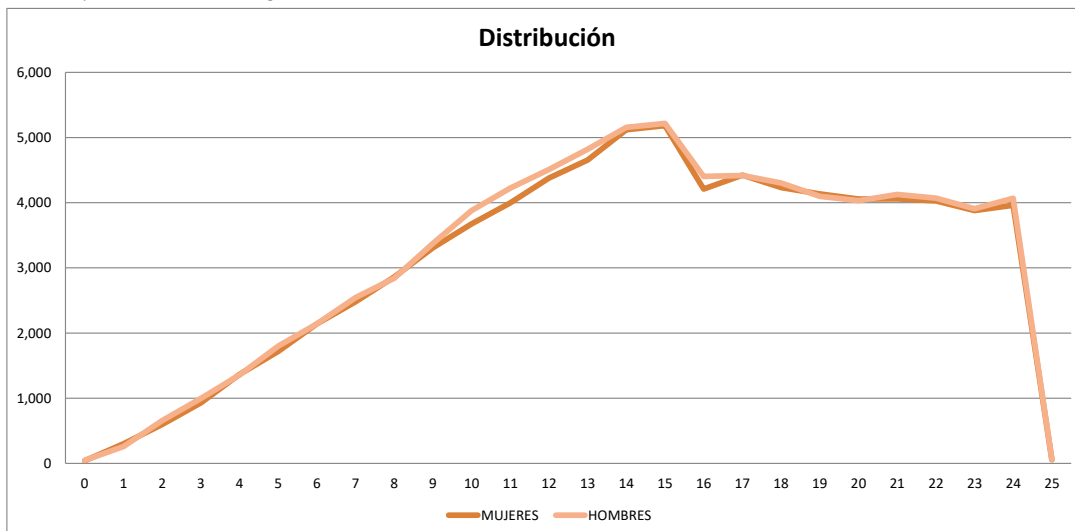

**SISTEMA ESTADISTICO
SEGURO DE PENSIONES DERIVADOS DE LA SEGURIDAD SOCIAL
EXPUESTOS EN VIGOR AL CIERRE DE 2022**



*RIESGOS DE TRABAJO
ORFANDAD
TOTAL MERCADO*

EDAD	MUJERES	HOMBRES	TOTAL	EDAD	MUJERES	HOMBRES	TOTAL
0	5	3	8	56			
1	19	15	34	57			
2	52	50	102	58			
3	64	78	142	59			
4	116	157	273	60		1	1
5	166	166	332	61			
6	208	190	398	62			
7	224	280	504	63			
8	281	302	583	64			
9	348	380	728	65	1		1
10	397	373	770	66			
11	443	448	891	67			
12	471	474	945	68			
13	465	525	990	69			
14	551	543	1,094	70			
15	510	586	1,096	71			
16	503	539	1,042	72			
17	466	517	983	73			
18	507	549	1,056	74			
19	540	509	1,049	75			
20	482	436	918	76			
21	525	500	1,025	77			
22	543	475	1,018	78			
23	528	562	1,090	79			
24	567	597	1,164	80			
25	3	11	14	81			
26	6	4	10	82			
27	3	4	7	83			
28		4	4	84			
29	1	5	6	85			
30	2	4	6	86			
31	3	5	8	87			
32	4	4	8	88			
33	1	2	3	89			
34		3	3	90			
35	2	2	4	91			
36	2	2	4	92			
37	2	2	4	93			
38	2	1	3	94			
39	5	3	8	95			
40	1	3	4	96			
41	3		3	97			
42	1	5	6	98			
43		2	2	99			
44	1	3	4	100			
45	1		1	101			
46	1	1	2	102			
47	2		2	103			
48		2	2	104			
49	1	1	2	105			
50	1	1	2	106			
51	1	1	2	107			
52	1		1	108			
53	1		1	109			
54				110+			
55	1		1	TOTAL	9,034	9,330	18,364

* Solo incluye beneficiarios con derecho a pensión

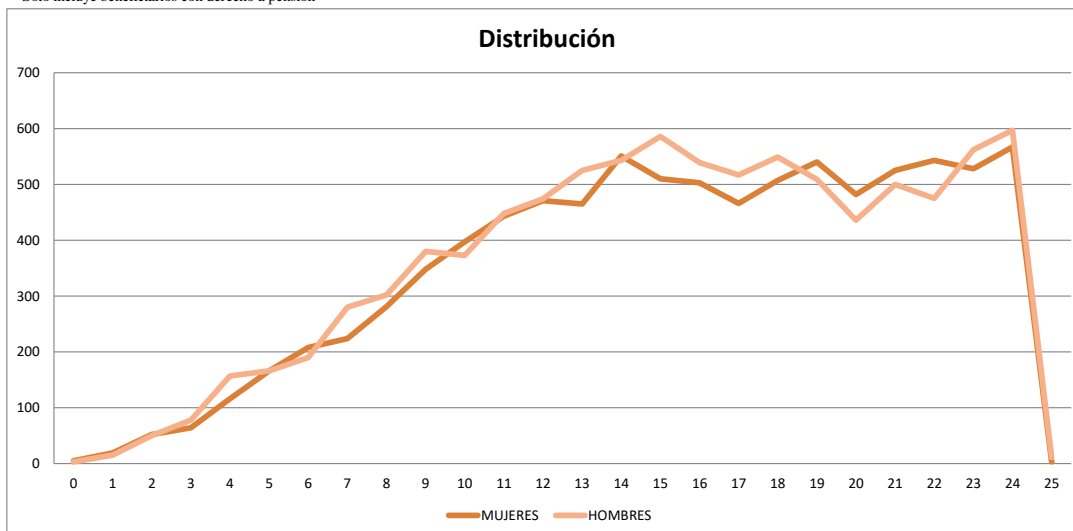

**SISTEMA ESTADISTICO
SEGURO DE PENSIONES DERIVADOS DE LA SEGURIDAD SOCIAL
EXPUESTOS EN VIGOR AL CIERRE DE 2022**



JUBILACION
ORFANDAD
TOTAL MERCADO

EDAD	MUJERES	HOMBRES	TOTAL	EDAD	MUJERES	HOMBRES	TOTAL
0				56	1	2	3
1				57	1		1
2	1		1	58	1	1	2
3				59	1		1
4				60		2	2
5	1		1	61	1		1
6	1	1	2	62	1		1
7				63		2	2
8	1		1	64			
9		1	1	65	1		1
10	3		3	66			
11	6	2	8	67			
12	1	5	6	68			
13	4	9	13	69			
14	9	4	13	70			
15	7	14	21	71	1		1
16	6	7	13	72			
17	11	4	15	73			
18	11	6	17	74			
19	11	10	21	75			
20	12	7	19	76			
21	12	3	15	77			
22	10	15	25	78			
23	12	6	18	79			
24	10	10	20	80			
25		2	2	81			
26	6		6	82			
27				83			
28	3		3	84			
29	2		2	85			
30				86			
31		2	2	87			
32	2		2	88			
33		2	2	89			
34	1	1	2	90			
35	2	1	3	91			
36		6	6	92			
37				93			
38	2	1	3	94			
39	1	1	2	95			
40	2	3	5	96			
41	1	2	3	97			
42		1	1	98			
43	1		1	99			
44				100			
45	3		3	101			
46	1		1	102			
47				103			
48	3	2	5	104			
49	1	3	4	105			
50	1	4	5	106			
51	2	2	4	107			
52	2	3	5	108			
53	1	1	2	109			
54	1	4	5	110+			
55		1	1	TOTAL	175	153	328

* Solo incluye beneficiarios con derecho a pensión

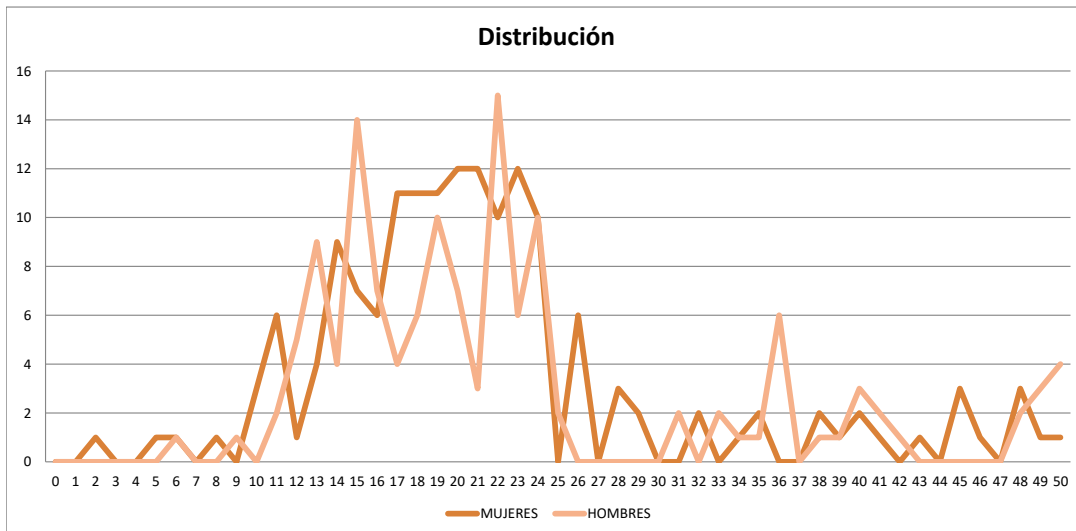

**SISTEMA ESTADISTICO
SEGURO DE PENSIONES DERIVADOS DE LA SEGURIDAD SOCIAL
EXPUESTOS EN VIGOR AL CIERRE DE 2022**



INVALIDEZ Y VIDA
ASCENDENCIA
TOTAL MERCADO

EDAD	MUJERES	HOMBRES	TOTAL	EDAD	MUJERES	HOMBRES	TOTAL
0				56	842	193	1,035
1				57	845	266	1,111
2				58	906	281	1,187
3				59	1,021	308	1,329
4				60	1,050	345	1,395
5				61	1,072	351	1,423
6				62	1,123	363	1,486
7				63	1,129	444	1,573
8				64	1,062	441	1,503
9				65	1,063	459	1,522
10				66	1,063	439	1,502
11				67	998	484	1,482
12				68	947	432	1,379
13				69	882	420	1,302
14				70	827	414	1,241
15				71	835	405	1,240
16				72	765	439	1,204
17				73	676	411	1,087
18				74	621	345	966
19				75	640	339	979
20				76	560	311	871
21				77	541	268	809
22				78	431	238	669
23				79	409	247	656
24				80	411	262	673
25				81	364	208	572
26				82	334	195	529
27				83	260	153	413
28				84	254	133	387
29				85	245	112	357
30				86	223	120	343
31				87	172	118	290
32				88	132	79	211
33				89	110	60	170
34				90	117	54	171
35	1		1	91	74	45	119
36				92	96	48	144
37				93	58	30	88
38	2		2	94	54	22	76
39	1		1	95	44	12	56
40	1	1	2	96	29	14	43
41	7	3	10	97	30	9	39
42	19		19	98	12	4	16
43	30	3	33	99	15	12	27
44	51	2	53	100	13	9	22
45	79	13	92	101	13	1	14
46	101	15	116	102	13	4	17
47	147	19	166	103	4	1	5
48	208	41	249	104	3	3	6
49	276	42	318	105	4	2	6
50	330	69	399	106	1		1
51	385	88	473	107	4	2	6
52	495	112	607	108	2	1	3
53	483	125	608	109	3	1	4
54	619	146	765	110+	1	2	3
55	673	182	855	TOTAL	27,311	11,220	38,531

* Solo incluye beneficiarios con derecho a pensión

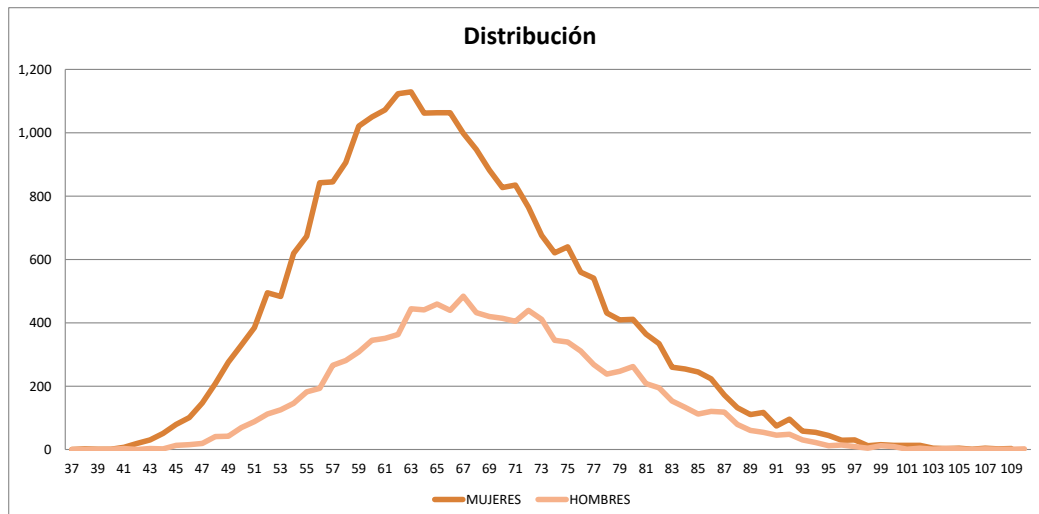

**SISTEMA ESTADISTICO
SEGURO DE PENSIONES DERIVADOS DE LA SEGURIDAD SOCIAL
EXPUESTOS EN VIGOR AL CIERRE DE 2022**



*RIESGOS DE TRABAJO
ASCENDENCIA
TOTAL MERCADO*

EDAD	MUJERES	HOMBRES	TOTAL	EDAD	MUJERES	HOMBRES	TOTAL
0				56	122	53	175
1				57	133	44	177
2				58	153	56	209
3				59	161	62	223
4				60	160	69	229
5				61	163	61	224
6				62	158	75	233
7				63	141	83	224
8				64	140	77	217
9				65	187	92	279
10				66	125	95	220
11				67	156	77	233
12				68	130	87	217
13				69	110	77	187
14				70	108	78	186
15				71	94	52	146
16				72	99	75	174
17				73	77	49	126
18				74	69	50	119
19				75	74	47	121
20				76	54	38	92
21				77	48	45	93
22				78	62	37	99
23				79	36	36	72
24				80	43	27	70
25				81	32	29	61
26				82	34	29	63
27				83	22	19	41
28				84	22	17	39
29				85	12	21	33
30				86	11	11	22
31				87	8	12	20
32				88	8	6	14
33				89	8	7	15
34				90	4	7	11
35				91	2	1	3
36				92	5	6	11
37				93	4		4
38	3		3	94	1		1
39	1		1	95	5		5
40	7		7	96	5	2	7
41	8	2	10	97	1		1
42	10	1	11	98	1		1
43	13	2	15	99			
44	19	1	20	100		1	1
45	25	8	33	101			
46	27	3	30	102	1		1
47	35	6	41	103	1		1
48	46	10	56	104			
49	57	15	72	105			
50	65	15	80	106			
51	72	19	91	107		1	1
52	78	20	98	108			
53	89	31	120	109			
54	82	27	109	110+			
55	92	26	118	TOTAL	3,719	1,897	5,616

* Solo incluye beneficiarios con derecho a pensión

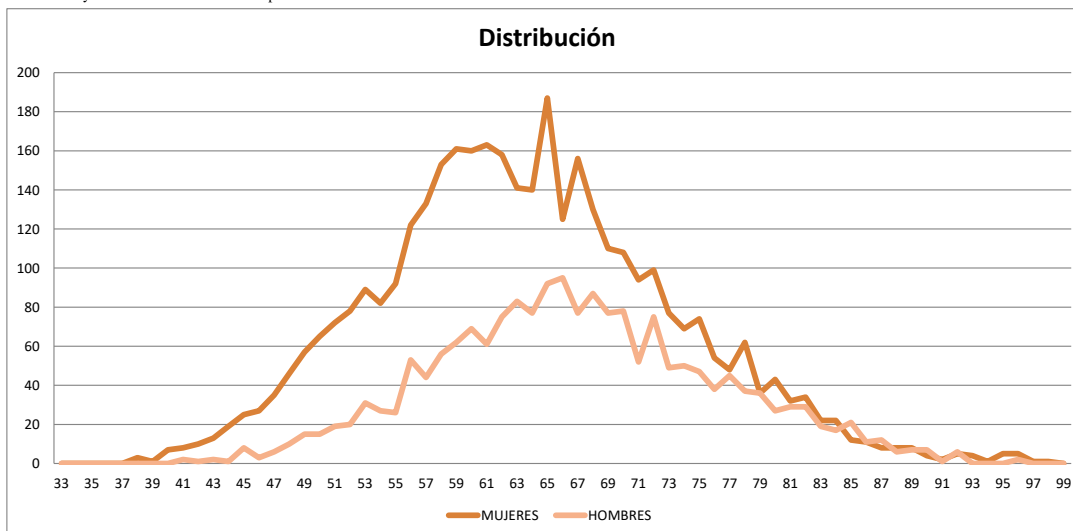

SISTEMA ESTADISTICO
SEGURO DE PENSIONES DERIVADOS DE LA SEGURIDAD SOCIAL
 EXPUESTOS EN VIGOR AL CIERRE DE 2022



JUBILACION
 ASCENDENCIA
 TOTAL MERCADO

EDAD	MUJERES	HOMBRES	TOTAL	EDAD	MUJERES	HOMBRES	TOTAL
0				56			
1				57			
2				58			
3				59			
4				60			
5				61			
6				62			
7				63			
8				64			
9				65			
10				66			
11				67			
12				68			
13				69			
14				70			
15				71			
16				72			
17				73			
18				74	1		1
19				75	1		1
20				76			
21				77			
22				78			
23				79	2		2
24				80	1	1	2
25				81			
26				82	1	1	2
27				83	1		1
28				84			
29				85	2	2	4
30				86	2	2	4
31				87	1	5	6
32				88		1	1
33				89	3		3
34				90	3	1	4
35				91	3	1	4
36				92	5		5
37				93	2		2
38				94	3	1	4
39				95	1	2	3
40				96	1		1
41				97	4	5	9
42				98	1		1
43				99	1	1	2
44				100	1	3	4
45				101	1	2	3
46				102	1	1	2
47				103			
48				104	2		2
49				105			
50				106	1		1
51				107	1	1	2
52				108			
53				109			
54				110+	5	1	6
55				TOTAL	51	31	82

* Solo incluye beneficiarios con derecho a pensión

SISTEMA ESTADISTICO
SEGURO DE PENSIONES DERIVADOS DE LA SEGURIDAD SOCIAL

FALLECIMIENTOS AL CIERRE DE 2022



TODOS LOS RAMOS
TODOS LOS PENSIONADOS
TOTAL MERCADO

EDAD	MUJERES	HOMBRES	TOTAL	EDAD	MUJERES	HOMBRES	TOTAL
0				56	62	54	116
1				57	69	65	134
2				58	71	87	158
3				59	82	62	144
4				60	64	82	146
5		1	1	61	84	83	167
6				62	112	105	217
7				63	96	82	178
8		1	1	64	126	83	209
9	1	1	2	65	115	84	199
10	1	1	2	66	100	103	203
11	2	1	3	67	111	111	222
12	3	1	4	68	128	110	238
13	1		1	69	122	111	233
14		2	2	70	145	109	254
15	1	3	4	71	126	107	233
16	1	5	6	72	166	125	291
17	3	8	11	73	153	103	256
18	7	5	12	74	137	101	238
19	4	6	10	75	162	102	264
20	2	5	7	76	167	126	293
21	5	11	16	77	157	86	243
22	3	7	10	78	128	97	225
23	4	23	27	79	141	89	230
24	5	7	12	80	133	76	209
25	1	8	9	81	127	109	236
26	1	6	7	82	132	74	206
27	3	3	6	83	92	56	148
28	4	15	19	84	100	66	166
29	2	17	19	85	86	50	136
30	3	15	18	86	68	47	115
31	10	8	18	87	73	49	122
32	14	31	45	88	60	29	89
33	15	29	44	89	61	46	107
34	18	39	57	90	45	23	68
35	8	32	40	91	44	18	62
36	23	37	60	92	49	21	70
37	12	40	52	93	23	31	54
38	29	43	72	94	31	17	48
39	30	65	95	95	32	16	48
40	37	52	89	96	24	8	32
41	45	67	112	97	8	15	23
42	35	62	97	98	10	6	16
43	36	64	100	99	9	2	11
44	28	53	81	100	4	3	7
45	36	40	76	101	2	5	7
46	35	45	80	102	4		4
47	35	52	87	103	3	2	5
48	41	41	82	104	4		4
49	28	44	72	105	1	1	2
50	41	42	83	106			
51	44	38	82	107			
52	54	49	103	108	1	1	2
53	45	51	96	109			
54	58	69	127	110+			
55	59	57	116	TOTAL	4,923	4,340	9,263

* Solo incluye beneficiarios con derecho a pensión

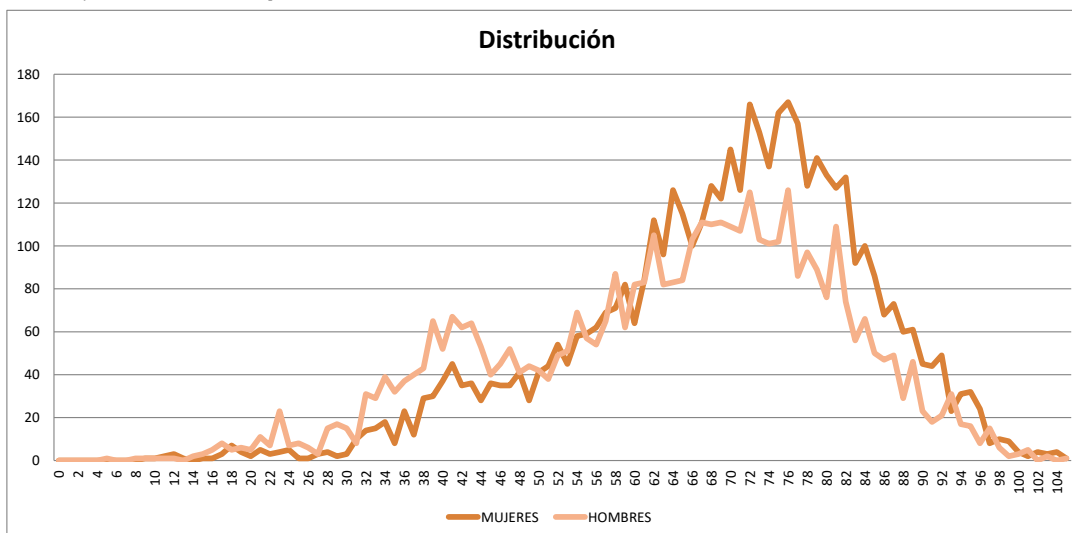

**SISTEMA ESTADISTICO
SEGURO DE PENSIONES DERIVADOS DE LA SEGURIDAD SOCIAL
FALLECIMIENTOS AL CIERRE DE 2022**



INVALIDEZ Y VIDA
INVALIDOS
TOTAL MERCADO

EDAD	MUJERES	HOMBRES	TOTAL	EDAD	MUJERES	HOMBRES	TOTAL
0				56	19	32	51
1				57	13	43	56
2				58	22	49	71
3				59	23	39	62
4				60	21	46	67
5				61	19	36	55
6				62	22	49	71
7				63	31	35	66
8				64	21	37	58
9				65	20	42	62
10				66	16	47	63
11				67	22	54	76
12				68	16	52	68
13				69	12	56	68
14				70	16	41	57
15				71	21	52	73
16				72	26	61	87
17				73	22	56	78
18				74	16	47	63
19				75	20	47	67
20				76	24	82	106
21				77	14	54	68
22				78	13	50	63
23		1	1	79	17	47	64
24				80	17	40	57
25		2	2	81	9	55	64
26		4	4	82	10	35	45
27	1		1	83	6	24	30
28	3	11	14	84	5	27	32
29	1	11	12	85	7	23	30
30	1	12	13	86	3	16	19
31	7	7	14	87	6	14	20
32	10	21	31	88	4	8	12
33	4	22	26	89	7	14	21
34	13	32	45	90	2	6	8
35	4	24	28	91	2	6	8
36	13	28	41	92	3	9	12
37	8	33	41	93		11	11
38	26	31	57	94	2	6	8
39	25	52	77	95	1	5	6
40	27	36	63	96	4	3	7
41	32	56	88	97		2	2
42	19	51	70	98	1		1
43	21	49	70	99			
44	19	43	62	100			
45	20	30	50	101		3	3
46	20	28	48	102			
47	21	36	57	103			
48	22	27	49	104			
49	10	34	44	105		1	1
50	16	30	46	106			
51	17	27	44	107			
52	21	35	56	108			
53	21	32	53	109			
54	25	52	77	110+			
55	24	36	60	TOTAL	1,006	2,355	3,361

* Solo incluye beneficiarios con derecho a pensión

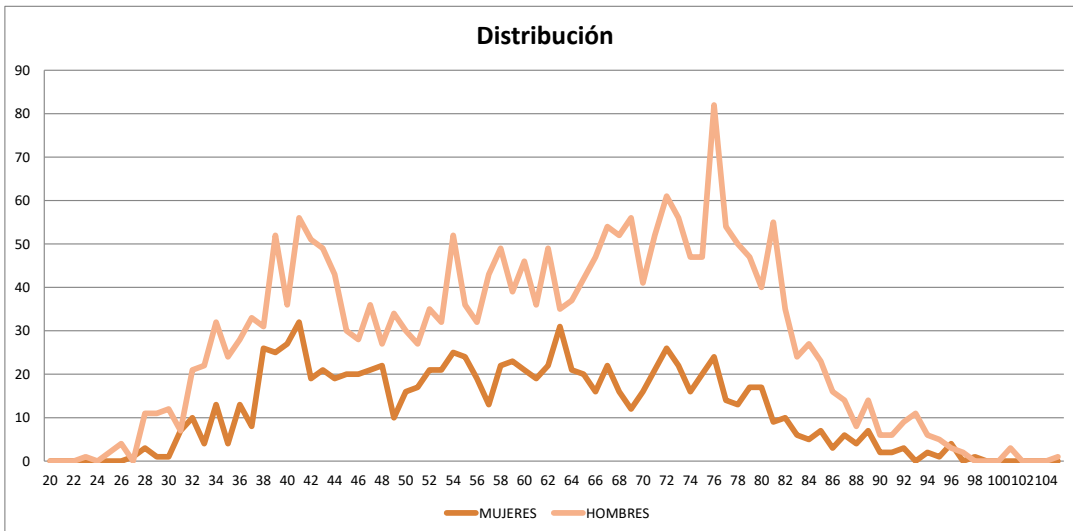

**SISTEMA ESTADISTICO
SEGURO DE PENSIONES DERIVADOS DE LA SEGURIDAD SOCIAL
FALLECIMIENTOS AL CIERRE DE 2022**



*RIESGOS DE TRABAJO
INCAPACITADOS
TOTAL MERCADO*

EDAD	MUJERES	HOMBRES	TOTAL	EDAD	MUJERES	HOMBRES	TOTAL
0				56	3	10	13
1				57	1	4	5
2				58	3	10	13
3				59	2	5	7
4				60	1	8	9
5				61	1	15	16
6				62	1	12	13
7				63	1	8	9
8				64	10	9	19
9				65	3	5	8
10				66	2	15	17
11				67	2	10	12
12				68	1	3	4
13				69	4	11	15
14				70	2	10	12
15				71	2	9	11
16				72	3	3	6
17				73	3	6	9
18				74		2	2
19				75	1	4	5
20				76	2	6	8
21				77	1	3	4
22		1	1	78	2	5	7
23		2	2	79	1	4	5
24				80	1	10	11
25		1	1	81		10	10
26		1	1	82	3	7	10
27				83		2	2
28		3	3	84	1	5	6
29		4	4	85	1	4	5
30		2	2	86	1	2	3
31		1	1	87	2	1	3
32	1	8	9	88		2	2
33		5	5	89	1	2	3
34	1	4	5	90			
35		7	7	91			
36		4	4	92		1	1
37	2	7	9	93			
38		7	7	94			
39	1	13	14	95	1	1	2
40	1	11	12	96		1	1
41	1	7	8	97		1	1
42	3	10	13	98			
43	1	6	7	99			
44	1	8	9	100			
45		6	6	101			
46	1	9	10	102			
47		11	11	103			
48	1	7	8	104			
49	2	5	7	105			
50	1	5	6	106			
51	1	5	6	107			
52	6	7	13	108		1	1
53	1	8	9	109			
54	1	6	7	110+			
55	2	10	12	TOTAL	91	418	509

* Solo incluye beneficiarios con derecho a pensión

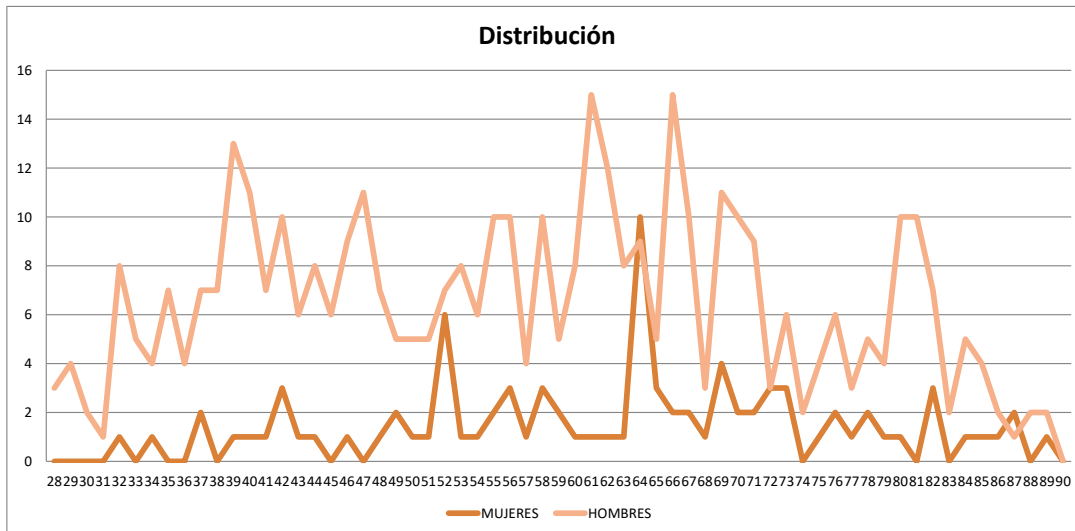

**SISTEMA ESTADISTICO
SEGURO DE PENSIONES DERIVADOS DE LA SEGURIDAD SOCIAL
FALLECIMIENTOS AL CIERRE DE 2022**



JUBILACION
JUBILADOS
TOTAL MERCADO

EDAD	MUJERES	HOMBRES	TOTAL	EDAD	MUJERES	HOMBRES	TOTAL
0				56	1	5	6
1				57	3	5	8
2				58		11	11
3				59	1	7	8
4				60	3	13	16
5				61	4	15	19
6				62	7	16	23
7				63	2	10	12
8				64	4	11	15
9				65	5	12	17
10				66	5	15	20
11				67	5	14	19
12				68	2	22	24
13				69	5	16	21
14				70	7	24	31
15				71	4	9	13
16				72	4	18	22
17				73	3	12	15
18				74	4	16	20
19				75	3	12	15
20				76	1	3	4
21				77	3	3	6
22				78	3	6	9
23				79	1	5	6
24				80		4	4
25				81		9	9
26				82		5	5
27				83		4	4
28				84		1	1
29				85	1	4	5
30				86		3	3
31				87		2	2
32				88	1		1
33				89		4	4
34				90		1	1
35				91			
36				92	1	2	3
37				93	1	3	4
38				94			
39				95			
40				96	1	1	2
41				97		1	1
42				98			
43				99			
44				100			
45				101		1	1
46				102			
47				103			
48				104			
49				105			
50				106			
51				107			
52		1	1	108			
53		1	1	109			
54	1	2	3	110+			
55	4	2	6	TOTAL	90	331	421

* Solo incluye beneficiarios con derecho a pensión

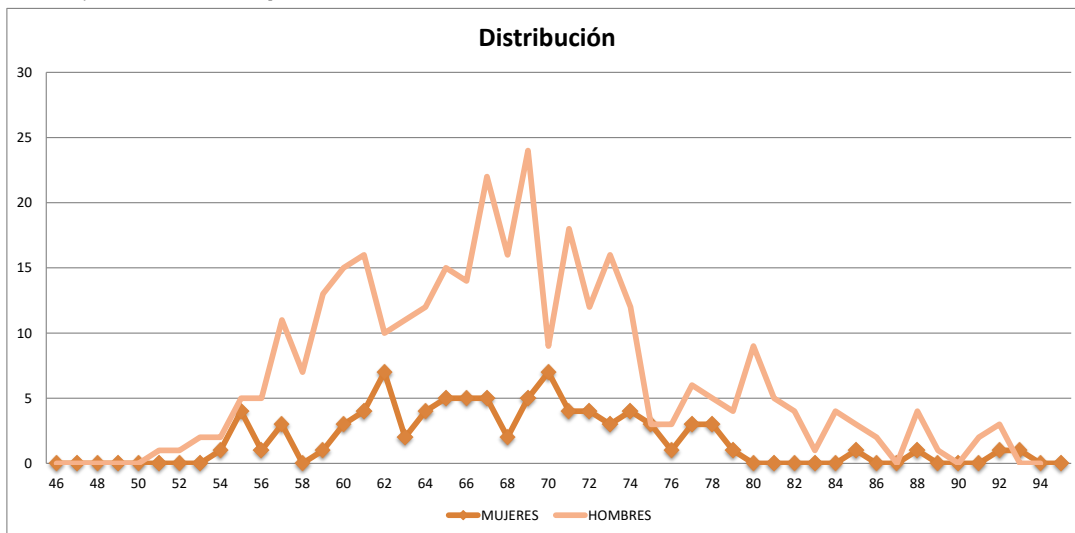

**SISTEMA ESTADISTICO
SEGURO DE PENSIONES DERIVADOS DE LA SEGURIDAD SOCIAL
FALLECIMIENTOS AL CIERRE DE 2022**



INVALIDEZ Y VIDA
VIUDEZ
TOTAL MERCADO

EDAD	MUJERES	HOMBRES	TOTAL	EDAD	MUJERES	HOMBRES	TOTAL
0				56	29	5	34
1				57	32	7	39
2				58	34	7	41
3				59	38	6	44
4				60	33	9	42
5				61	40	14	54
6				62	64	13	77
7				63	44	14	58
8				64	66	13	79
9				65	61	16	77
10				66	56	9	65
11				67	56	17	73
12				68	75	16	91
13				69	69	12	81
14				70	84	22	106
15				71	71	20	91
16				72	94	20	114
17				73	86	9	95
18				74	84	10	94
19				75	102	15	117
20				76	95	11	106
21				77	93	5	98
22				78	90	12	102
23				79	83	12	95
24	1		1	80	85	6	91
25				81	75	11	86
26				82	81	3	84
27	2		2	83	53	4	57
28	1	1	2	84	64	8	72
29	1		1	85	45	8	53
30	1		1	86	42	2	44
31	2		2	87	36	9	45
32	2		2	88	35	4	39
33	9		9	89	32	1	33
34	2		2	90	25	1	26
35	3		3	91	16	1	17
36	7	3	10	92	19	1	20
37	2		2	93	9	4	13
38	3	2	5	94	13	1	14
39	4		4	95	12	1	13
40	9	1	10	96	7	1	8
41	10	2	12	97	5		5
42	13	1	14	98	4	1	5
43	11	5	16	99	1		1
44	7	2	9	100	2		2
45	13	1	14	101	2		2
46	9	6	15	102	2		2
47	13	5	18	103	2	1	3
48	14	6	20	104	2		2
49	12	4	16	105			
50	18	6	24	106			
51	18	5	23	107			
52	20	5	25	108			
53	20	5	25	109			
54	21	6	27	110+			
55	22	2	24	TOTAL	2,518	430	2,948

* Solo incluye beneficiarios con derecho a pensión

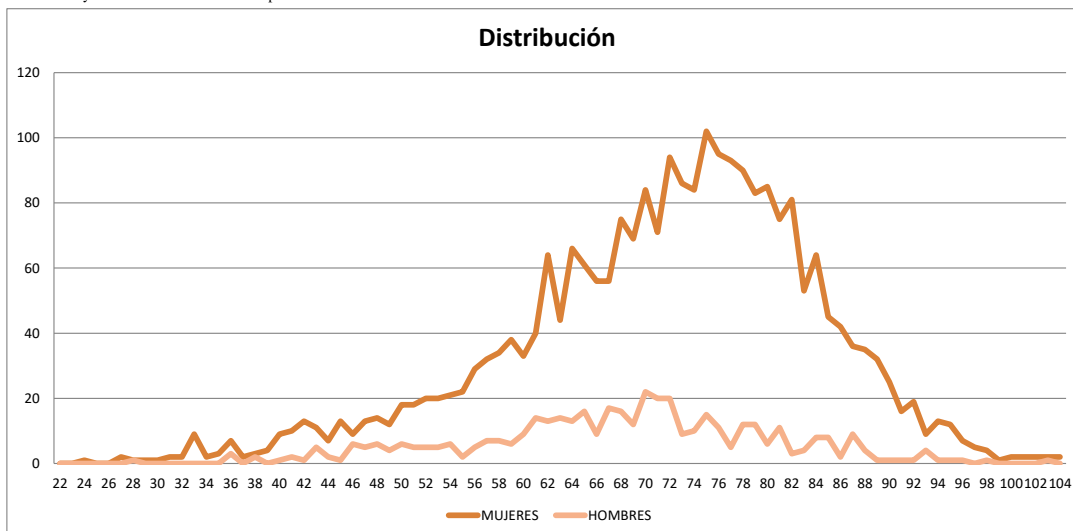

**SISTEMA ESTADISTICO
SEGURO DE PENSIONES DERIVADOS DE LA SEGURIDAD SOCIAL
FALLECIMIENTOS AL CIERRE DE 2022**



*RIESGOS DE TRABAJO
VIUDEZ
TOTAL MERCADO*

EDAD	MUJERES	HOMBRES	TOTAL	EDAD	MUJERES	HOMBRES	TOTAL
0				56	2		2
1				57	6		6
2				58	1		1
3				59	2		2
4				60			
5				61	5		5
6				62	2	1	3
7				63	3		3
8				64	3		3
9				65	2	1	3
10				66	4	1	5
11				67	1		1
12				68	1		1
13				69	3	1	4
14				70	2		2
15				71	2		2
16				72	2		2
17				73	3		3
18				74			
19				75	1		1
20				76	3		3
21				77	3		3
22				78	2	1	3
23				79	1		1
24				80			
25				81	1		1
26				82	2		2
27				83	1		1
28				84	1		1
29				85	3		3
30				86			
31				87	2		2
32				88	1		1
33				89			
34	1		1	90	1		1
35				91	1		1
36	2		2	92			
37				93			
38				94	3		3
39				95	1		1
40				96			
41	1		1	97			
42				98			
43	1	1	2	99			
44	1		1	100			
45				101			
46	1		1	102			
47				103			
48	1		1	104			
49	3		3	105			
50	1		1	106			
51	3		3	107			
52	2		2	108			
53	2		2	109			
54	4		4	110+			
55		1	1	TOTAL	94	7	101

* Solo incluye beneficiarios con derecho a pensión

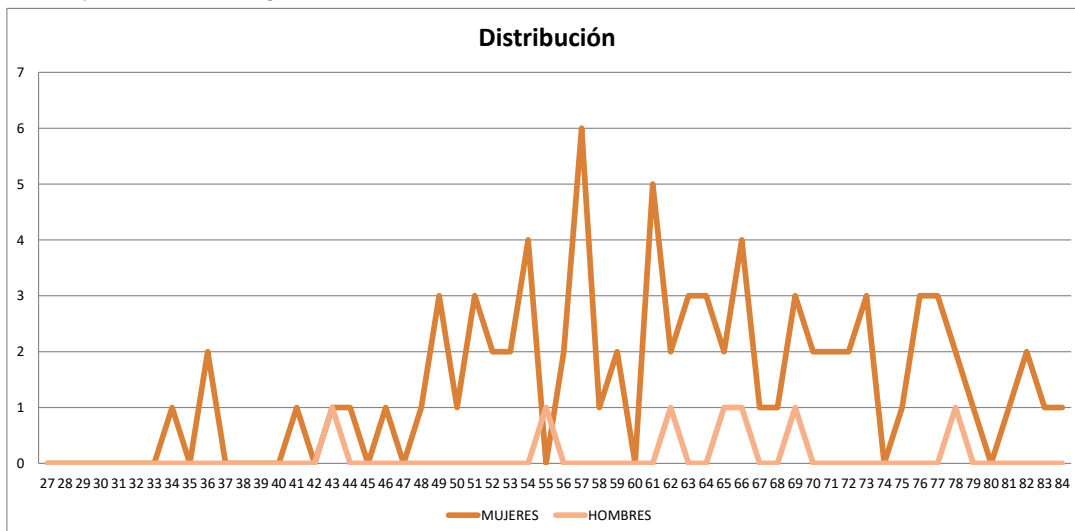

**SISTEMA ESTADISTICO
SEGURO DE PENSIONES DERIVADOS DE LA SEGURIDAD SOCIAL
FALLECIMIENTOS AL CIERRE DE 2022**



JUBILACION
VIUDEZ
TOTAL MERCADO

EDAD	MUJERES	HOMBRES	TOTAL	EDAD	MUJERES	HOMBRES	TOTAL
0				56			
1				57	1		1
2				58	1		1
3				59			
4				60			
5				61			
6				62			
7				63	1	1	2
8				64	1		1
9				65	5	1	6
10				66	4		4
11				67	5		5
12				68	5		5
13				69	5		5
14				70	7		7
15				71	6		6
16				72	9	1	10
17				73	8		8
18				74	7	2	9
19				75	9		9
20				76	10	1	11
21				77	7		7
22				78	4		4
23				79	8		8
24				80	1		1
25				81	11	1	12
26				82	4		4
27				83	4		4
28				84	4		4
29				85	5		5
30				86			
31				87	1		1
32				88	2		2
33				89	1		1
34				90	2		2
35				91	3		3
36				92	1		1
37				93			
38				94			
39				95			
40				96			
41				97			
42				98			
43				99	1		1
44				100	2		2
45				101			
46				102			
47				103	1		1
48				104			
49				105			
50				106			
51	1		1	107			
52				108			
53				109			
54				110+			
55				TOTAL	147	7	154

* Solo incluye beneficiarios con derecho a pensión

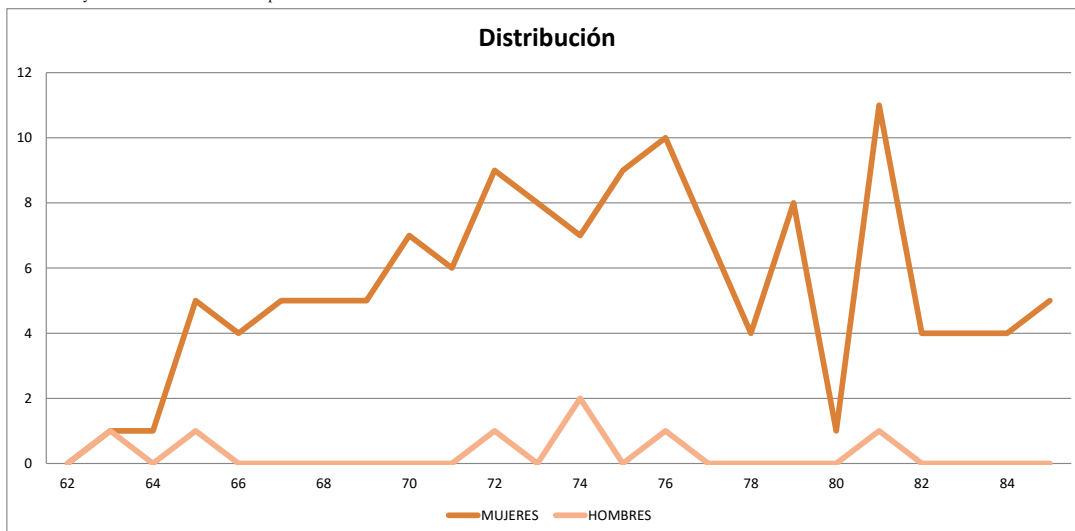

**SISTEMA ESTADISTICO
SEGURO DE PENSIONES DERIVADOS DE LA SEGURIDAD SOCIAL
FALLECIMIENTOS AL CIERRE DE 2022**



*INVALIDEZ Y VIDA
ORFANDAD
TOTAL MERCADO*

EDAD	MUJERES	HOMBRES	TOTAL	EDAD	MUJERES	HOMBRES	TOTAL
0				56	1	1	2
1				57	1	1	2
2				58		1	1
3				59		1	1
4				60			
5		1	1	61			
6				62		3	3
7				63		1	1
8		1	1	64			
9	1	1	2	65			
10	1		1	66		2	2
11	2	1	3	67			
12	2	1	3	68			
13	1		1	69	1		1
14		2	2	70			
15	1	3	4	71			
16	1	4	5	72		1	1
17	2	8	10	73			
18	5	5	10	74			
19	3	6	9	75			
20	1	5	6	76	1		1
21	4	11	15	77			
22	3	5	8	78			
23	4	18	22	79			
24	4	5	9	80			
25	1	5	6	81			
26	1	1	2	82			
27		3	3	83			
28				84			
29		2	2	85			
30	1	1	2	86			
31	1		1	87			
32	1	2	3	88			
33	2	2	4	89			
34	1	3	4	90			
35	1	1	2	91			
36	1	2	3	92			
37				93			
38		3	3	94			
39				95			
40		4	4	96			
41	1	2	3	97			
42				98			
43	2	3	5	99			
44				100			
45	3	1	4	101			
46	2	2	4	102			
47	1		1	103			
48	2	1	3	104			
49		1	1	105			
50	1		1	106			
51	1	1	2	107			
52	1		1	108			
53		3	3	109			
54	1	2	3	110+			
55		2	2	TOTAL	64	136	200

* Solo incluye beneficiarios con derecho a pensión

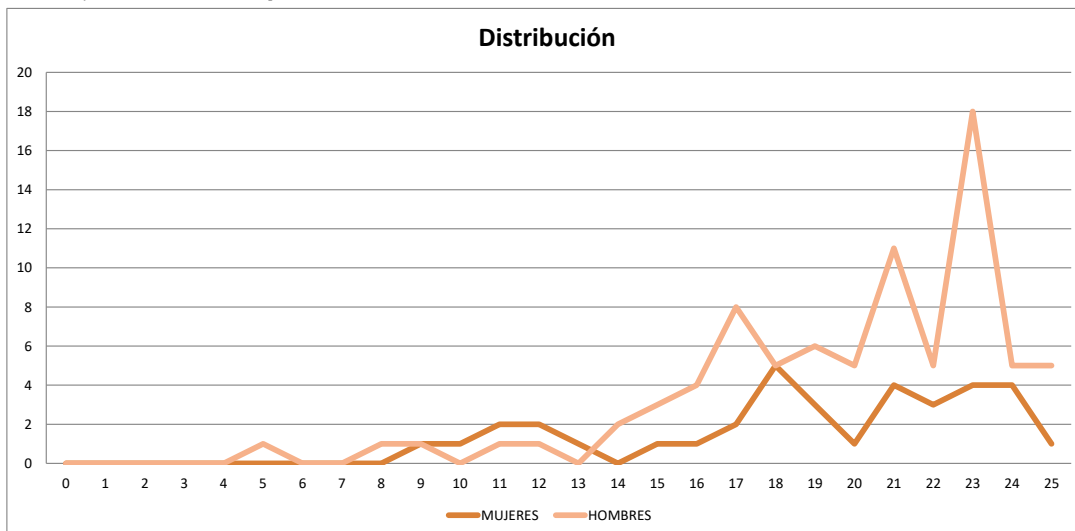

**SISTEMA ESTADISTICO
SEGURO DE PENSIONES DERIVADOS DE LA SEGURIDAD SOCIAL**

FALLECIMIENTOS AL CIERRE DE 2022



*RIESGOS DE TRABAJO
ORFANDAD
TOTAL MERCADO*

EDAD	MUJERES	HOMBRES	TOTAL	EDAD	MUJERES	HOMBRES	TOTAL
0				56			
1				57			
2				58			
3				59			
4				60			
5				61			
6				62			
7				63			
8				64			
9				65			
10		1	1	66			
11				67			
12	1		1	68			
13				69			
14				70			
15				71			
16		1	1	72			
17	1		1	73			
18	2		2	74			
19	1		1	75			
20	1		1	76			
21	1		1	77			
22		1	1	78			
23		2	2	79			
24		2	2	80			
25				81			
26				82			
27				83			
28				84			
29				85			
30				86			
31				87			
32				88			
33				89			
34				90			
35				91			
36				92			
37				93			
38				94			
39				95			
40				96			
41				97			
42				98			
43				99			
44				100			
45		1	1	101			
46				102			
47				103			
48				104			
49	1		1	105			
50				106			
51				107			
52				108			
53				109			
54				110+			
55				TOTAL	8	8	16

* Solo incluye beneficiarios con derecho a pensión

SISTEMA ESTADISTICO
SEGURO DE PENSIONES DERIVADOS DE LA SEGURIDAD SOCIAL
 FALLECIMIENTOS AL CIERRE DE 2022



JUBILACION
ORFANDAD
TOTAL MERCADO

EDAD	MUJERES	HOMBRES	TOTAL	EDAD	MUJERES	HOMBRES	TOTAL
0				56			
1				57			
2				58			
3				59			
4				60			
5				61			
6				62			
7				63			
8				64			
9				65			
10				66			
11				67			
12				68			
13				69			
14				70			
15				71			
16				72			
17				73			
18				74			
19				75			
20				76			
21				77			
22				78			
23				79			
24				80			
25				81			
26				82			
27				83			
28				84			
29				85			
30				86			
31				87			
32				88			
33				89			
34				90			
35				91			
36				92			
37				93			
38				94			
39				95			
40				96			
41				97			
42				98			
43				99			
44				100			
45				101			
46				102			
47				103			
48				104			
49				105			
50				106			
51				107			
52				108			
53				109			
54				110+			
55				TOTAL			

* Solo incluye beneficiarios con derecho a pensión

**SISTEMA ESTADISTICO
SEGURO DE PENSIONES DERIVADOS DE LA SEGURIDAD SOCIAL
FALLECIMIENTOS AL CIERRE DE 2022**



INVALIDEZ Y VIDA
ASCENDENCIA
TOTAL MERCADO

EDAD	MUJERES	HOMBRES	TOTAL	EDAD	MUJERES	HOMBRES	TOTAL
0				56	4	1	5
1				57	11	2	13
2				58	10	8	18
3				59	14	3	17
4				60	6	5	11
5				61	12	3	15
6				62	15	9	24
7				63	12	10	22
8				64	18	12	30
9				65	17	6	23
10				66	12	14	26
11				67	14	13	27
12				68	22	16	38
13				69	18	10	28
14				70	24	11	35
15				71	20	12	32
16				72	28	18	46
17				73	27	18	45
18				74	25	20	45
19				75	26	21	47
20				76	27	20	47
21				77	34	15	49
22				78	10	22	32
23				79	24	21	45
24				80	29	12	41
25				81	26	21	47
26				82	31	18	49
27				83	26	21	47
28				84	21	21	42
29				85	19	10	29
30				86	20	21	41
31				87	26	19	45
32				88	16	14	30
33				89	19	23	42
34				90	14	12	26
35				91	22	10	32
36				92	22	8	30
37				93	13	12	25
38				94	13	10	23
39				95	17	8	25
40				96	11	2	13
41				97	3	9	12
42				98	5	5	10
43				99	7	2	9
44				100		3	3
45		1	1	101		1	1
46	2		2	102	2		2
47				103		1	1
48	1		1	104	2		2
49				105	1		1
50	4	1	5	106			
51	2		2	107			
52	4		4	108	1		1
53	1	2	3	109			
54	5	1	6	110+			
55	6	4	10	TOTAL	821	562	1,383

* Solo incluye beneficiarios con derecho a pensión

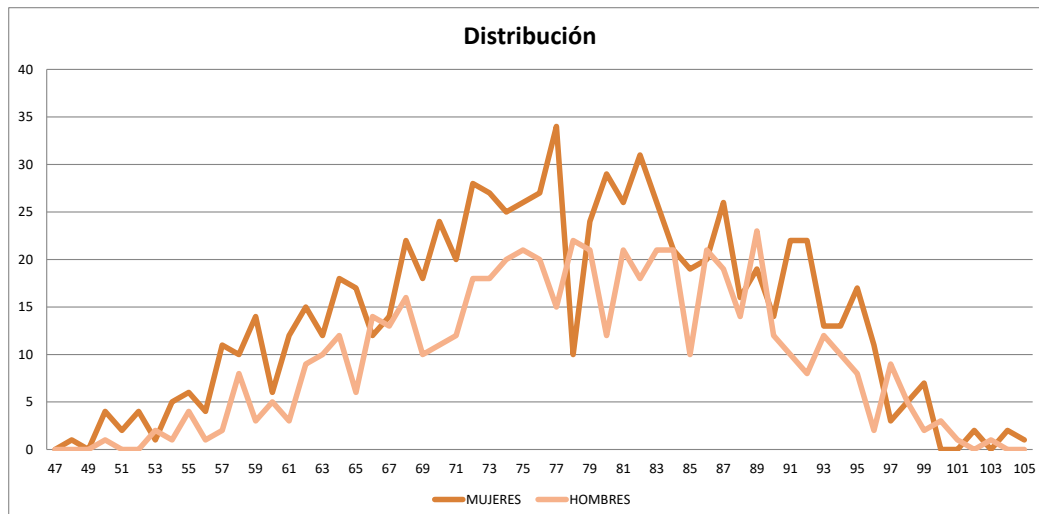

**SISTEMA ESTADISTICO
SEGURO DE PENSIONES DERIVADOS DE LA SEGURIDAD SOCIAL
FALLECIMIENTOS AL CIERRE DE 2022**



*RIESGOS DE TRABAJO
ASCENDENCIA
TOTAL MERCADO*

EDAD	MUJERES	HOMBRES	TOTAL	EDAD	MUJERES	HOMBRES	TOTAL
0				56	3		3
1				57	1	3	4
2				58		1	1
3				59	2	1	3
4				60		1	1
5				61	3		3
6				62	1	2	3
7				63	2	3	5
8				64	3	1	4
9				65	2	1	3
10				66	1		1
11				67	6	3	9
12				68	6	1	7
13				69	5	5	10
14				70	3	1	4
15				71		5	5
16				72		3	3
17				73	1	2	3
18				74	1	4	5
19				75		3	3
20				76	4	3	7
21				77	2	5	7
22				78	4	1	5
23				79	6		6
24				80		4	4
25				81	5	2	7
26				82	1	6	7
27				83	2	1	3
28				84	3	4	7
29				85	4	1	5
30				86	1	3	4
31				87		3	3
32				88	1	1	2
33				89	1	2	3
34				90	1	3	4
35				91			
36				92	1		1
37				93		1	1
38				94			
39				95		1	1
40				96	1		1
41				97		1	1
42				98			
43				99			
44				100			
45				101			
46				102			
47				103			
48				104			
49				105			
50				106			
51	1		1	107			
52				108			
53				109			
54				110+			
55	1		1	TOTAL	79	82	161

* Solo incluye beneficiarios con derecho a pensión

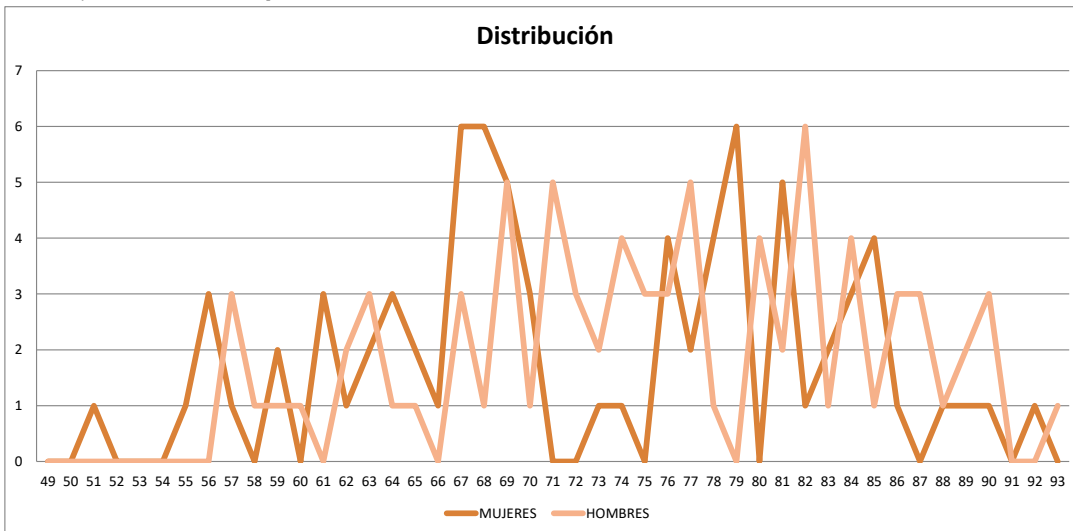

SISTEMA ESTADISTICO
SEGURO DE PENSIONES DERIVADOS DE LA SEGURIDAD SOCIAL
 FALLECIMIENTOS AL CIERRE DE 2022



JUBILACION
 ASCENDENCIA
 TOTAL MERCADO

EDAD	MUJERES	HOMBRES	TOTAL	EDAD	MUJERES	HOMBRES	TOTAL
0				56			
1				57			
2				58			
3				59			
4				60			
5				61			
6				62			
7				63			
8				64			
9				65			
10				66			
11				67			
12				68			
13				69			
14				70			
15				71			
16				72			
17				73			
18				74			
19				75			
20				76			
21				77		1	1
22				78			
23				79			
24				80			
25				81			
26				82			
27				83			
28				84	1		1
29				85	1		1
30				86	1		1
31				87		1	1
32				88			
33				89			
34				90			
35				91		1	1
36				92	2		2
37				93			
38				94			
39				95			
40				96			
41				97		1	1
42				98			
43				99			
44				100			
45				101			
46				102			
47				103			
48				104			
49				105			
50				106			
51				107			
52				108			
53				109			
54				110+			
55				TOTAL	5	4	9

* Solo incluye beneficiarios con derecho a pensión

III COMPOSICION FAMILIAR

SISTEMA ESTADISTICO
SEGURO DE PENSIONES DERIVADOS DE LA SEGURIDAD SOCIAL



COMPOSICION FAMILIAR

EN VIGOR AL CIERRE DE 2022

NUMERO DE CASOS

		INVALIDEZ Y VIDA		RIESGOS DE TRABAJO		JUBILACION		TOTAL	
		NUMERO	%	NUMERO	%	NUMERO	%	NUMERO	%
INVALIDOS, INCAPACITADOS O JUBILADOS	CON 1 ASCENDIENTE	501	0.1%	64	0.0%	888	0.2%	1,453	0.3%
	CON 2 ASCENDIENTE	281	0.1%	65	0.0%	159	0.0%	505	0.1%
	SOLO CON ESPOSA	13,977	3.3%	578	0.1%	10,397	2.4%	24,952	5.9%
	CON ESPOSA Y 1 HIJO	4,671	1.1%	425	0.1%	811	0.2%	5,907	1.4%
	CON ESPOSA Y 2 HIJOS	4,098	1.0%	317	0.1%	201	0.0%	4,616	1.1%
	CON ESPOSA Y 3 HIJOS	1,560	0.4%	127	0.0%	20	0.0%	1,707	0.4%
	CON ESPOSA Y CON MAS DE 3	331	0.1%	29	0.0%	2	0.0%	362	0.1%
	SOLO CON 1 HIJO	4,022	0.9%	156	0.0%	623	0.1%	4,801	1.1%
	SOLO CON 2 HIJOS	2,279	0.5%	101	0.0%	102	0.0%	2,482	0.6%
	SOLO CON 3 HIJOS	586	0.1%	28	0.0%	13	0.0%	627	0.1%
	SOLO CON MAS DE 3 HIJOS	93	0.0%	9	0.0%	3	0.0%	105	0.0%
	SIN DEPENDIENTES	38,192	9.0%	52,726	12.4%	13,148	3.1%	104,066	24.4%
	SUBTOTAL	70,591	16.6%	54,625	12.8%	26,367	6.2%	151,583	35.6%
PENSIONES POR MUERTE	CON 1 ASCENDIENTE	22,137	5.2%	2,438	0.6%	68	0.0%	24,643	5.8%
	CON 2 ASCENDIENTE	8,197	1.9%	1,589	0.4%	7	0.0%	9,793	2.3%
	SOLO CON ESPOSA	116,521	27.4%	6,762	1.6%	5,217	1.2%	128,500	30.2%
	CON ESPOSA Y 1 HIJO	42,841	10.1%	5,042	1.2%	149	0.0%	48,032	11.3%
	CON ESPOSA Y 2 HIJOS	29,646	7.0%	3,506	0.8%	30	0.0%	33,182	7.8%
	CON ESPOSA Y 3 HIJOS	10,061	2.4%	1,203	0.3%	4	0.0%	11,268	2.6%
	CON ESPOSA Y CON MAS DE 3	2,091	0.5%	253	0.1%	-	0.0%	2,344	0.6%
	SOLO CON 1 HIJO	10,249	2.4%	697	0.2%	84	0.0%	11,030	2.6%
	SOLO CON 2 HIJOS	3,930	0.9%	306	0.1%	10	0.0%	4,246	1.0%
	SOLO CON 3 HIJOS	1,026	0.2%	78	0.0%	1	0.0%	1,105	0.3%
SOLO CON MAS DE 3 HIJOS	202	0.0%	22	0.0%	-	0.0%	224	0.1%	
SUBTOTAL	246,901	58.0%	21,896	5.1%	5,570	1.3%	274,367	64.4%	
TOTAL	317,492	74.5%	76,521	18.0%	31,937	7.5%	425,950	100%	

SISTEMA ESTADISTICO
SEGURO DE PENSIONES DERIVADOS DE LA SEGURIDAD SOCIAL



COMPOSICION FAMILIAR

EN VIGOR AL CIERRE DE 2022

PENSION PROMEDIO

		INVALIDEZ Y VIDA	RIESGOS DE TRABAJO	JUBILACION	TOTAL
		PESOS	PESOS	PESOS	PESOS
INVALIDOS, INCAPACITADOS O JUBILADOS	CON 1 ASCENDIENTE	4,655	5,502	8,039	6,761
	CON 2 ASCENDIENTE	4,986	5,140	7,818	5,898
	SOLO CON ESPOSA	5,454	7,460	8,092	6,600
	CON ESPOSA Y 1 HIJO	5,559	7,437	7,871	6,011
	CON ESPOSA Y 2 HIJOS	6,021	8,662	7,743	6,277
	CON ESPOSA Y 3 HIJOS	6,611	8,361	7,820	6,756
	CON ESPOSA Y CON MAS DE 3	6,315	8,185	11,508	6,494
	SOLO CON 1 HIJO	4,481	6,174	7,761	4,961
	SOLO CON 2 HIJOS	5,000	7,234	7,855	5,208
	SOLO CON 3 HIJOS	4,893	8,165	7,381	5,091
	SOLO CON MAS DE 3 HIJOS	4,804	6,426	7,381	5,016
	SIN DEPENDIENTES	4,135	3,733	7,927	4,411
	SUBTOTAL	4,727	3,863	7,988	4,983
	PENSIONES POR MUERTE	CON 1 ASCENDIENTE	1,124	2,273	7,549
CON 2 ASCENDIENTE		1,954	3,454	7,928	2,202
SOLO CON ESPOSA		4,251	5,668	4,180	4,323
CON ESPOSA Y 1 HIJO		4,618	6,885	4,984	4,857
CON ESPOSA Y 2 HIJOS		4,706	8,955	5,504	5,156
CON ESPOSA Y 3 HIJOS		4,628	9,838	4,306	5,184
CON ESPOSA Y CON MAS DE 3		4,445	10,491	-	5,098
SOLO CON 1 HIJO		1,349	3,743	4,363	1,523
SOLO CON 2 HIJOS		2,160	5,929	5,019	2,439
SOLO CON 3 HIJOS		2,963	7,834	7,381	3,311
SOLO CON MAS DE 3 HIJOS		4,022	8,797	-	4,491
SUBTOTAL	3,871	6,174	4,259	4,062	
TOTAL	4,061	4,524	7,338	4,390	

***IV MOVIMIENTOS DE ALTAS
Y BAJAS***

SISTEMA ESTADISTICO
SEGUROS DE PENSIONES DERIVADOS DE LA SEGURIDAD SOCIAL
EN EL EJERCICIO DE 2022



TIPO DE ALTA POR TIPO DE PENSION

TIPO DE PENSION			CAUSA DE LA ALTA										
			TOTAL	NACIMIENTO	RECONOCIMIENTO	NUEVAS NUPCIAS	ENTRAR EN CONCUBINATO	REGRESAR A ESTUDIAR	DEPENDENCIA ECONOMICA	CAMBIO DE RENTA VITALICIA A SEGURO DE SOBREVIVENCIA	CAMBIO DE TIPO DE PENSION	ALTA POR INCAPACIDAD	REHABILITACION
RIESGOS DE TRABAJO	INCAPACIDAD	INCAPACTADOS	1										1
		CONYUGES	2		2								
		HIJOS	6		6								
		ASCENDIENTES											
	POR MUERTE	VIUDAS	2		2								
	HUERFANOS	72	2	17			53						
	ASCENDIENTES	4		3							1		
INVALIDEZ Y VIDA	INVALIDEZ	INVALIDOS	124										124
		CONYUGES	181		178				3				
		HIJOS	187	15	158			12			2		
		ASCENDIENTES	20		20								
	POR MUERTE	VIUDAS	408		383				3	19			3
	HUERFANOS	855	37	622			178		9	9			
	ASCENDIENTES	101		93					5			3	
JUBILACION	JUBILACION	JUBILADOS	1			1							1
		CONYUGES	3		2								
		HIJOS											
		ASCENDIENTES											
	POR MUERTE	VIUDAS	4		4								
	HUERFANOS												
	ASCENDIENTES												
TOTAL			1971	54	1490	1		243		6	33	12	132
%			100%	2.74%	75.60%	0.05%		12.33%		0.30%	1.67%	0.61%	6.70%

* El movimiento de la alta puede ser del titular de la pensión y/o sus beneficiarios

CAUSA DE LA ALTA

NACIMIENTO: Hijos, huérfanos
 RECONOCIMIENTO: Hijos, huérfanos, cónyuge, concubina(rio), viuda(o), ascendientes
 NUEVAS NUPCIAS: Cónyuge
 ENTRAR EN CONCUBINATO: Concubina(rio)
 REGRESAR A ESTUDIAR: Hijos, huérfanos
 DEPENDENCIA ECONOMICA: Ascendientes
 CAMBIO A SEGURO DE SOBREVIVENCIA: A todo beneficiario cuando fallece el pensionado principal
 CAMBIO DE TIPO DE PENSION: A todo integrante del grupo familiar que modifique el ramo de aseguramiento bajo el cual recibe su pensión
 ALTA POR INCAPACIDAD: Hijos, huérfanos

**SISTEMA ESTADISTICO
SEGUROS DE PENSIONES DERIVADOS DE LA SEGURIDAD SOCIAL
EN EL EJERCICIO DE 2022**



TIPO DE BAJA POR TIPO DE PENSION

TIPO DE PENSION			CAUSA DE LA BAJA												
			TOTAL	MUERTE	NUEVAS NUPCIAS	ENTRAR EN CONCUBINATO	DIVORCIO	EDAD MÁXIMA	REHABILITACIÓN	DESERCIÓN ESCOLAR	SER SUJETO DEL RÉGIMEN OBLIGATORIO	DEJAR DE SER DEPENDIENTE ECONOMICO	CAMBIO DE TIPO DE PENSION	PAGO INDEBIDO O IMPROCEDENCIA	FIN DE VIGENCIA DE PENSION TEMPORAL
RIESGOS DE TRABAJO	INCAPACIDAD	INCAPACITADOS	513	493									10	10	
		CONYUGES	7	5									2		
		HIJOS	128	2				108							18
		ASCENDIENTES	5	5											
	POR MUERTE	VIUDAS	123	92	19								12		
		HUERFANOS	1,611	16				1,207					12		376
		ASCENDIENTES	152	151									1		
INVALIDEZ Y VIDA	INVALIDOS	INVALIDOS	3,338	3,281								30	27		
		CONYUGES	201	185			3					13			
		HIJOS	1,739	25				1,335				16		363	
		ASCENDIENTES	41	40								1			
	POR MUERTE	VIUDAS	3,004	2,756	174		5						69		
		HUERFANOS	12,633	187				8,245					22		4,179
		ASCENDIENTES	1,308	1,299									9		
JUBILACION	JUBILADOS	JUBILADOS	414	411									3		
		CONYUGES	76	70			1					5			
		HIJOS	238	2				115						121	
		ASCENDIENTES	45	44									1		
	POR MUERTE	VIUDAS	144	143									1		
		HUERFANOS	31					20							11
		ASCENDIENTES	6	6											
TOTAL			25,757	9,213	193		9	11,030				207	37	5,068	
%			100%	35.77%	0.75%		0.03%	42.82%				0.80%	0.14%	19.68%	

* El movimiento de la baja puede ser del titular de la pensión y/o sus beneficiarios

CAUSA DE LA BAJA

MUERTE: Aplica a todo integrante del grupo familiar
 NUEVAS NUPCIAS: Viuda(o), concubina(rio)
 ENTRAR EN CONCUBINATO: Viuda(o), concubina(rio)
 DIVORCIO: Cónyuge
 EDAD MÁXIMA: Hijos, huérfanos
 REHABILITACION: Incapacitado, inválido, hijos o huérfanos incapacitados, o bien, a todo integrante del grupo familiar cuando se rehabilita el pensionado principal
 DESERCIÓN ESCOLAR: Hijos, huérfanos
 SER SUJETO DEL REGIMEN OBLIGATORIO: Hijos, huérfanos
 DEJAR DE SER DEPENDIENTE ECONOMICO: Ascendientes
 CAMBIO DE TIPO DE PENSION: A todo integrante del grupo familiar que modifique el ramo de aseguramiento bajo el cual recibe su pensión.
 PAGO INDEBIDO O IMPROCEDENCIA: A todo integrante del grupo familiar, que haya recibido pensión, sin tener derecho a la misma
 FIN DE VIGENCIA DE PENSION TEMPORAL: A todo el grupo familiar al pasar de una pensión temporal a una pensión vitalicia.
 SUSPENSIÓN POR ESTUDIOS: Hijos y huérfanos

***V DISTRIBUCION POR ESTADO
DE LAS PENSIONES***

SISTEMA ESTADISTICO
SEGUROS DE PENSIONES DERIVADOS DE LA SEGURIDAD SOCIAL
EN VIGOR AL CIERRE DE 2021



CLASIFICACION POR ENTIDAD FEDERATIVA
LUGAR DONDE SE EFECTUA EL PAGO DE LA PENSION

TOTAL

ESTADO	No. DE PENSIONES	DISTRIBUCION
DISTRITO FEDERAL	78,086	18.3%
MEXICO	44,933	10.5%
JALISCO	29,999	7.0%
GUANAJUATO	21,663	5.1%
NUEVO LEON	21,362	5.0%
VERACRUZ	20,650	4.8%
CHIHUAHUA	19,722	4.6%
COAHUILA	18,022	4.2%
BAJA CALIFORNIA NORTE	15,832	3.7%
TAMAULIPAS	14,632	3.4%
OTROS ESTADOS	141,049	33.1%
TOTAL	425,950	100.00%

**SISTEMA ESTADISTICO
SEGUROS DE PENSIONES DERIVADOS DE LA SEGURIDAD SOCIAL**

EN VIGOR AL CIERRE DE 2021



CLASIFICACION POR ENTIDAD FEDERATIVA
LUGAR DONDE SE EFECTUA EL PAGO DE LA PENSION

TOTAL

ESTADO	No. DE PENSIONES	DISTRIBUCION	PRIMA EMITIDA	PENSION PROMEDIO
AGUASCALIENTES	5,063	1.19%	356,223,568	3,977
BAJA CALIFORNIA NORTE	15,832	3.72%	1,133,462,688	4,205
BAJA CALIFORNIA SUR	3,091	0.73%	363,229,798	4,721
CAMPECHE	2,774	0.65%	186,468,583	4,181
COAHUILA	18,022	4.23%	1,090,355,937	4,108
COLIMA	2,776	0.65%	257,054,477	3,965
CHIAPAS	5,512	1.29%	499,142,956	4,309
CHIHUAHUA	19,722	4.63%	1,299,131,876	3,939
DISTRITO FEDERAL	78,086	18.33%	12,667,792,074	5,178
DURANGO	7,107	1.67%	467,781,588	4,082
GUANAJUATO	21,663	5.09%	1,642,817,389	3,880
GUERRERO	5,000	1.17%	457,360,427	4,763
HIDALGO	7,148	1.68%	908,130,549	4,613
JALISCO	29,999	7.04%	2,258,122,215	4,029
MEXICO	44,933	10.55%	4,004,370,668	4,585
MICHOACAN	11,633	2.73%	984,443,172	4,292
MORELOS	5,075	1.19%	536,758,904	4,756
NAYARIT	3,545	0.83%	324,313,757	4,015
NUEVO LEON	21,362	5.02%	1,368,958,551	4,117
OAXACA	4,770	1.12%	461,940,311	4,458
PUEBLA	12,302	2.89%	928,403,973	4,540
QUERETARO	7,841	1.84%	636,413,528	4,572
QUINTANA ROO	4,545	1.07%	551,420,590	4,189
SAN LUIS POTOSI	8,229	1.93%	651,116,655	3,954
SINALOA	12,626	2.96%	1,069,392,084	3,923
SONORA	13,111	3.08%	966,286,020	3,960
TABASCO	4,587	1.08%	353,114,318	4,143
TAMAULIPAS	14,632	3.44%	1,135,852,584	4,270
TLAXCALA	2,817	0.66%	294,050,731	4,460
VERACRUZ	20,650	4.85%	1,673,018,298	4,211
YUCATAN	6,308	1.48%	362,300,962	3,854
ZACATECAS	4,578	1.07%	500,639,768	4,145
EXTRANJERO	69	0.02%	1,803,334	7,037
DESCONOCIDO	542	0.13%	462,940,781	4,406
TOTAL	425,950	100.00%	40,854,613,115	4,390

**SISTEMA ESTADISTICO
SEGUROS DE PENSIONES DERIVADOS DE LA SEGURIDAD SOCIAL**

EN VIGOR AL CIERRE DE 2021



CLASIFICACION POR ENTIDAD FEDERATIVA
LUGAR DONDE SE EFECTUA EL PAGO DE LA PENSION
*RIESGOS DE TRABAJO
INCAPACIDAD*

ESTADO	No. DE PENSIONES	DISTRIBUCION	PRIMA EMITIDA	PENSION PROMEDIO
AGUASCALIENTES	654	1.21%	26,035,214	3,604
BAJA CALIFORNIA NORTE	1,440	2.66%	124,008,815	3,720
BAJA CALIFORNIA SUR	326	0.60%	12,815,664	3,995
CAMPECHE	327	0.60%	13,905,576	3,924
COAHUILA	2,027	3.74%	98,194,138	3,861
COLIMA	325	0.60%	11,415,949	3,739
CHIAPAS	644	1.19%	36,809,692	3,853
CHIHUAHUA	2,023	3.73%	133,885,513	3,513
DISTRITO FEDERAL	12,876	23.76%	2,180,325,517	4,372
DURANGO	852	1.57%	28,874,887	3,762
GUANAJUATO	3,269	6.03%	139,072,535	3,485
GUERRERO	390	0.72%	19,572,403	3,757
HIDALGO	1,153	2.13%	78,028,101	4,396
JALISCO	3,237	5.97%	159,153,184	3,345
MEXICO	5,642	10.41%	320,859,590	4,141
MICHOACAN	1,420	2.62%	71,029,083	3,522
MORELOS	562	1.04%	44,232,451	4,136
NAYARIT	370	0.68%	25,476,432	3,935
NUEVO LEON	2,360	4.36%	83,596,641	3,260
OAXACA	437	0.81%	20,857,561	3,736
PUEBLA	1,834	3.38%	57,940,563	3,919
QUERETARO	804	1.48%	56,416,052	4,001
QUINTANA ROO	349	0.64%	27,938,268	3,829
SAN LUIS POTOSI	1,333	2.46%	70,846,008	3,360
SINALOA	1,780	3.28%	113,490,522	3,491
SONORA	1,972	3.64%	93,724,410	3,091
TABASCO	407	0.75%	15,192,194	3,828
TAMAULIPAS	1,539	2.84%	108,711,052	4,138
TLAXCALA	358	0.66%	17,759,586	3,896
VERACRUZ	2,218	4.09%	131,363,990	3,862
YUCATAN	601	1.11%	14,490,493	3,149
ZACATECAS	506	0.93%	39,066,668	3,637
EXTRANJERO	5	0.01%		1,646
DESCONOCIDO	148	0.27%	138,856,984	4,159
TOTAL	54,188	100.00%	4,513,945,737	3,865

**SISTEMA ESTADISTICO
SEGUROS DE PENSIONES DERIVADOS DE LA SEGURIDAD SOCIAL**

EN VIGOR AL CIERRE DE 2021

CLASIFICACION POR ENTIDAD FEDERATIVA
LUGAR DONDE SE EFECTUA EL PAGO DE LA PENSION
*RIESGOS DE TRABAJO
PENSION POR MUERTE*

ESTADO	No. DE PENSIONES	DISTRIBUCION	PRIMA EMITIDA	PENSION PROMEDIO
AGUASCALIENTES	266	1.19%	20,071,150	5,269
BAJA CALIFORNIA NORTE	491	2.20%	19,785,471	5,931
BAJA CALIFORNIA SUR	156	0.70%	32,877,941	7,366
CAMPECHE	142	0.64%	3,007,304	5,782
COAHUILA	847	3.79%	22,735,589	4,924
COLIMA	213	0.95%	5,295,454	4,827
CHIAPAS	451	2.02%	12,971,126	5,961
CHIHUAHUA	673	3.01%	38,460,197	6,050
DISTRITO FEDERAL	2,647	11.85%	712,355,761	8,144
DURANGO	511	2.29%	52,563,541	6,072
GUANAJUATO	1,210	5.42%	95,249,498	5,222
GUERRERO	332	1.49%	9,292,323	6,044
HIDALGO	534	2.39%	88,851,432	6,705
JALISCO	1,522	6.82%	89,394,754	5,101
MEXICO	2,989	13.38%	284,984,151	6,795
MICHOACAN	739	3.31%	43,641,069	6,152
MORELOS	297	1.33%	32,067,286	6,971
NAYARIT	198	0.89%	18,887,765	6,514
NUEVO LEON	1,075	4.81%	52,749,078	5,521
OAXACA	405	1.81%	23,166,019	6,054
PUEBLA	797	3.57%	44,510,914	5,829
QUERETARO	416	1.86%	20,872,745	6,113
QUINTANA ROO	281	1.26%	66,560,469	6,516
SAN LUIS POTOSI	549	2.46%	11,260,005	5,024
SINALOA	869	3.89%	32,988,110	5,582
SONORA	532	2.38%	44,262,081	5,647
TABASCO	380	1.70%	46,262,141	5,644
TAMAULIPAS	671	3.00%	35,793,690	5,255
TLAXCALA	212	0.95%	32,724,295	5,714
VERACRUZ	1,244	5.57%	129,733,927	5,796
YUCATAN	279	1.25%	12,290,287	5,069
ZACATECAS	382	1.71%	55,586,986	6,082
EXTRANJERO	11	0.05%		5,111
DESCONOCIDO	12	0.05%	14,446,985	7,509
TOTAL	22,333	100.00%	2,205,699,545	6,125

**SISTEMA ESTADISTICO
SEGUROS DE PENSIONES DERIVADOS DE LA SEGURIDAD SOCIAL**

EN VIGOR AL CIERRE DE 2021

CLASIFICACION POR ENTIDAD FEDERATIVA
LUGAR DONDE SE EFECTUA EL PAGO DE LA PENSION
INVALIDEZ Y VIDA
INVALIDEZ

ESTADO	No. DE PENSIONES	DISTRIBUCION	PRIMA EMITIDA	PENSION PROMEDIO
AGUASCALIENTES	876	1.36%	62,780,076	4,586
BAJA CALIFORNIA NORTE	3,781	5.85%	381,859,396	4,765
BAJA CALIFORNIA SUR	409	0.63%	44,604,066	5,364
CAMPECHE	386	0.60%	25,196,762	4,610
COAHUILA	3,750	5.80%	247,097,586	4,847
COLIMA	330	0.51%	52,484,543	4,533
CHIAPAS	652	1.01%	55,065,285	4,541
CHIHUAHUA	3,472	5.37%	292,210,092	4,691
DISTRITO FEDERAL	9,215	14.26%	1,442,366,054	5,506
DURANGO	798	1.23%	61,264,275	4,443
GUANAJUATO	3,873	5.99%	274,223,687	4,397
GUERRERO	384	0.59%	49,132,769	4,712
HIDALGO	1,133	1.75%	158,234,559	4,942
JALISCO	5,785	8.95%	563,581,847	4,785
MEXICO	5,586	8.64%	429,740,660	5,234
MICHOACAN	2,261	3.50%	212,606,410	4,474
MORELOS	634	0.98%	69,732,390	5,506
NAYARIT	397	0.61%	37,293,158	4,381
NUEVO LEON	3,523	5.45%	327,438,382	4,889
OAXACA	308	0.48%	29,458,311	4,803
PUEBLA	2,192	3.39%	149,275,303	5,394
QUERETARO	1,030	1.59%	101,874,473	5,673
QUINTANA ROO	531	0.82%	105,619,815	4,720
SAN LUIS POTOSI	1,238	1.92%	119,997,643	4,462
SINALOA	2,042	3.16%	253,245,604	4,354
SONORA	2,014	3.12%	189,740,497	4,579
TABASCO	374	0.58%	34,555,718	4,893
TAMAULIPAS	2,904	4.49%	257,771,688	4,873
TLAXCALA	411	0.64%	32,672,823	4,629
VERACRUZ	2,822	4.37%	224,889,715	5,067
YUCATAN	728	1.13%	29,196,977	4,743
ZACATECAS	671	1.04%	95,850,853	4,283
EXTRANJERO	7	0.01%		9,387
DESCONOCIDO	99	0.15%	96,073,524	5,384
TOTAL	64,616	100.00%	6,507,134,940	4,914

**SISTEMA ESTADISTICO
SEGUROS DE PENSIONES DERIVADOS DE LA SEGURIDAD SOCIAL**

EN VIGOR AL CIERRE DE 2021

CLASIFICACION POR ENTIDAD FEDERATIVA
LUGAR DONDE SE EFECTUA EL PAGO DE LA PENSION
INVALIDEZ Y VIDA
PENSION POR MUERTE

ESTADO	No. DE PENSIONES	DISTRIBUCION	PRIMA EMITIDA	PENSION PROMEDIO
AGUASCALIENTES	2,987	1.18%	208,559,434	3,476
BAJA CALIFORNIA NORTE	9,502	3.76%	511,583,959	3,794
BAJA CALIFORNIA SUR	1,818	0.72%	188,866,898	3,843
CAMPECHE	1,752	0.69%	121,829,151	3,716
COAHUILA	10,605	4.19%	609,635,994	3,636
COLIMA	1,738	0.69%	150,291,261	3,491
CHIAPAS	3,201	1.27%	306,783,064	3,630
CHIHUAHUA	12,584	4.98%	666,409,646	3,445
DISTRITO FEDERAL	43,236	17.10%	5,426,506,483	4,547
DURANGO	4,447	1.76%	236,577,662	3,453
GUANAJUATO	12,342	4.88%	948,672,834	3,445
GUERRERO	2,953	1.17%	306,488,835	3,777
HIDALGO	3,609	1.43%	458,993,035	3,754
JALISCO	18,014	7.12%	1,207,619,559	3,581
MEXICO	27,815	11.00%	2,365,953,791	4,074
MICHOACAN	6,208	2.45%	530,445,846	3,680
MORELOS	2,907	1.15%	286,295,859	3,891
NAYARIT	2,212	0.87%	194,843,464	3,319
NUEVO LEON	13,661	5.40%	786,510,911	3,820
OAXACA	2,822	1.12%	303,532,601	3,569
PUEBLA	6,629	2.62%	558,744,713	3,972
QUERETARO	5,104	2.02%	385,031,258	4,090
QUINTANA ROO	3,060	1.21%	287,589,023	3,610
SAN LUIS POTOSI	4,663	1.84%	374,354,483	3,574
SINALOA	7,398	2.93%	553,901,422	3,482
SONORA	7,788	3.08%	462,445,737	3,532
TABASCO	3,193	1.26%	204,863,673	3,683
TAMAULIPAS	8,721	3.45%	617,996,067	3,725
TLAXCALA	1,541	0.61%	158,696,351	3,811
VERACRUZ	12,985	5.13%	957,719,882	3,621
YUCATAN	4,418	1.75%	266,153,770	3,537
ZACATECAS	2,656	1.05%	245,540,254	3,457
EXTRANJERO	45	0.02%	936,272	7,733
DESCONOCIDO	262	0.10%	189,918,809	3,897
TOTAL	252,876	100.00%	21,080,292,002	3,843

**SISTEMA ESTADISTICO
SEGUROS DE PENSIONES DERIVADOS DE LA SEGURIDAD SOCIAL**

EN VIGOR AL CIERRE DE 2021

CLASIFICACION POR ENTIDAD FEDERATIVA
LUGAR DONDE SE EFECTUA EL PAGO DE LA PENSION
JUBILACION
JUBILACION

ESTADO	No. DE PENSIONES	DISTRIBUCION	PRIMA EMITIDA	PENSION PROMEDIO
AGUASCALIENTES	213	0.81%	32,385,284	8,035
BAJA CALIFORNIA NORTE	452	1.73%	72,995,910	8,029
BAJA CALIFORNIA SUR	348	1.33%	78,488,744	8,013
CAMPECHE	136	0.52%	20,600,785	7,907
COAHUILA	587	2.24%	86,226,388	7,562
COLIMA	142	0.54%	33,069,153	7,645
CHIAPAS	469	1.79%	76,019,437	7,695
CHIHUAHUA	792	3.02%	141,255,647	7,768
DISTRITO FEDERAL	8,878	33.89%	2,782,641,148	8,246
DURANGO	412	1.57%	72,011,223	8,320
GUANAJUATO	761	2.90%	149,132,280	7,872
GUERRERO	847	3.23%	65,396,363	8,099
HIDALGO	604	2.31%	110,397,441	7,824
JALISCO	1,149	4.39%	187,098,912	7,709
MEXICO	2,111	8.06%	495,391,162	8,004
MICHOACAN	877	3.35%	107,912,632	7,672
MORELOS	521	1.99%	85,946,055	8,291
NAYARIT	243	0.93%	35,975,062	8,067
NUEVO LEON	489	1.87%	90,270,565	7,969
OAXACA	653	2.49%	69,696,668	7,700
PUEBLA	660	2.52%	87,554,892	7,779
QUERETARO	389	1.48%	65,878,326	7,811
QUINTANA ROO	268	1.02%	59,636,751	7,858
SAN LUIS POTOSI	344	1.31%	54,393,225	7,939
SINALOA	437	1.67%	95,811,454	7,697
SONORA	684	2.61%	162,838,972	7,995
TABASCO	187	0.71%	38,980,924	7,998
TAMAULIPAS	652	2.49%	92,530,389	8,099
TLAXCALA	244	0.93%	45,596,721	8,042
VERACRUZ	1,102	4.21%	189,117,753	7,881
YUCATAN	219	0.84%	34,925,384	7,695
ZACATECAS	312	1.19%	59,361,651	8,097
EXTRANJERO	1	0.00%	867,061	7,381
DESCONOCIDO	16	0.06%	20,976,139	6,953
TOTAL	26,199	100.00%	5,801,380,500	8,015

**SISTEMA ESTADISTICO
SEGUROS DE PENSIONES DERIVADOS DE LA SEGURIDAD SOCIAL**

EN VIGOR AL CIERRE DE 2021

CLASIFICACION POR ENTIDAD FEDERATIVA
LUGAR DONDE SE EFECTUA EL PAGO DE LA PENSION
JUBILACION
PENSION POR MUERTE

ESTADO	No. DE PENSIONES	DISTRIBUCION	PRIMA EMITIDA	PENSION PROMEDIO
AGUASCALIENTES	67	1.17%	6,392,411	4,013
BAJA CALIFORNIA NORTE	166	2.89%	23,229,138	3,673
BAJA CALIFORNIA SUR	34	0.59%	5,576,485	5,126
CAMPECHE	31	0.54%	1,929,005	4,148
COAHUILA	206	3.59%	26,466,242	4,130
COLIMA	28	0.49%	4,498,116	4,081
CHIAPAS	95	1.66%	11,494,352	4,120
CHIHUAHUA	178	3.10%	26,910,780	4,095
DISTRITO FEDERAL	1,234	21.51%	123,597,111	4,845
DURANGO	87	1.52%	16,489,999	4,351
GUANAJUATO	208	3.62%	36,466,555	3,893
GUERRERO	94	1.64%	7,477,734	5,526
HIDALGO	115	2.00%	13,625,981	3,903
JALISCO	292	5.09%	51,273,958	4,161
MEXICO	790	13.77%	107,441,313	3,655
MICHOACAN	128	2.23%	18,808,133	5,386
MORELOS	154	2.68%	18,484,864	4,034
NAYARIT	125	2.18%	11,837,877	3,571
NUEVO LEON	254	4.43%	28,392,974	3,974
OAXACA	145	2.53%	15,229,151	4,142
PUEBLA	190	3.31%	30,377,588	3,828
QUERETARO	98	1.71%	6,340,674	3,405
QUINTANA ROO	56	0.98%	4,076,264	3,811
SAN LUIS POTOSI	102	1.78%	20,265,291	3,773
SINALOA	100	1.74%	19,954,972	4,441
SONORA	121	2.11%	13,274,322	5,154
TABASCO	46	0.80%	13,259,670	4,705
TAMAULIPAS	145	2.53%	23,049,700	4,533
TLAXCALA	51	0.89%	6,600,955	4,349
VERACRUZ	279	4.86%	40,193,030	4,224
YUCATAN	63	1.10%	5,244,052	3,795
ZACATECAS	51	0.89%	5,233,356	4,552
EXTRANJERO				
DESCONOCIDO	5	0.09%	2,668,339	3,448
TOTAL	5,738	100.00%	746,160,391	4,246